# SITUACION PROPUESTA

MUNICIPALIDAD DE PUCON

## AMPLIACION TALLERES SEGUNDO Y TERCER PISO PARA NUEVA SALA DE MOVIMIENTO Y ARTES PLASTICAS

## PRIMER PISO :

ADMINISTRACION
CAFETERIA
SALADE EXPOSICIONES
CAMERINOS
AUDITORIO
ESTACIONAMIENTOS

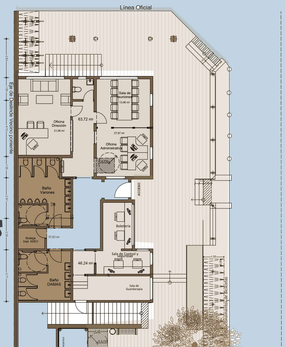


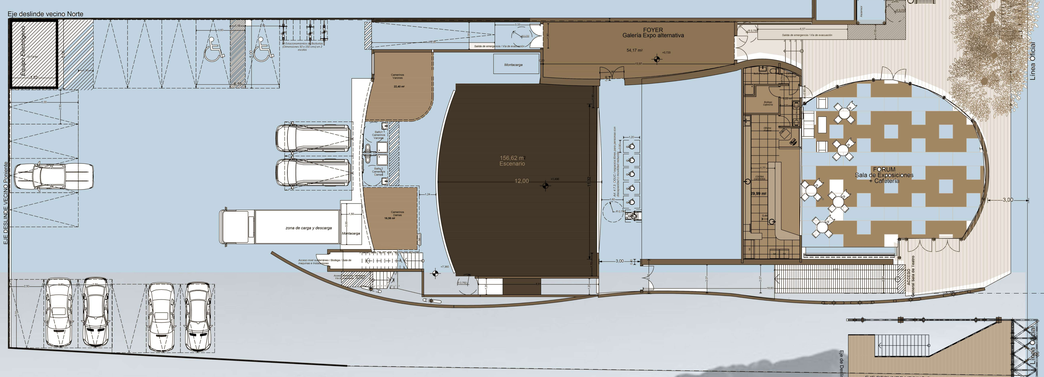

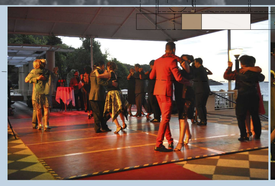
PLANTA ARQUITECTURA 1° Piso