



Dirección de Administración y Finanzas  
AREA MUNICIPAL

La Alcaldía ha decretado con esta fecha lo siguiente.

- Vistos :
- 1.- El Presupuesto de Ingresos y Gastos aprobados para el presente año.
  - 2.- Las facultades que me confiere la Ley N° 18.695. Ley Orgánica Constitucional de Municipalidades Aprobado por DFL N°1 2006 Interior.
  - 3.- Decreto Exento N° 1405 emitido con fecha 17 de agosto del año 2009, que delega la función de Firma por orden de la Sra. Alcaldesa al Administrador Municipal.

### DECRETO

La Dirección de Administración Y Finanzas, pagara a Don : C.G.E. DISTRIBUCION S.A. Rut 099513400-4  
 La cantidad de \$ : 195,700 CIENTO NOVENTA Y CINCO MIL SETECIENTOS PESOS  
 Por concepto de : FERIA KUI KUI  
 Fecha de Pago : 09/04/2010

DOCUMENTO	NUMERO	FECHA	MONTO \$
BOLETA	40928852	15/03/2010	195,700

Anótese comuníquese y Archívese.

Contabilícese el presente gasto a las cuentas Presupuestarias que se indican.

CÓDIGO CUENTA	DETALLE	DEBE	HABER
215-22-05-001-000-000	Electricidad		195,700
532-05-00-000-000-000	Servicios Básicos	195,700	
215-22-05-001-000-000	Electricidad	195,700	
111-02-01-000-000-000	BANCO MUNICIPAL		195,700
Sumas Iguales		391,400	391,400

### REFRENDACION

Cuenta	215-22-05-001-000-000		
Supuesto Vigente	525,673,000		
Comprometido	2,125,731		
Saldo x Comprometer	523,547,269		

SECRETARIA MUNICIPAL

DIRECCION DE CONTROL (5)

ADMINISTRADOR

DIREC. DE ADM. Y FINANZAS

27799

**CGE DISTRIBUCIÓN**

**RECIBO DE PAGO N° 652091634**

Centro de Pago: **75B** N° caja: **02**  
Nombre Cajero: **CAMANRIQUEZM**  
Fecha de Pago: **14.04.2010** Hora: **09:48:53**

---

Nombre IC:  
**ILUSTRE MUNICIPALIDAD DE PUCON**  
Cuenta Contrato: **2734083**

---

Tipo de Pago

Efectivo: **CLP 0**

Tarjeta: **CLP 0**

Cheque: **CLP 195.700**

Banco: **Banco Estado**  
N° Cuenta: **64709006167**  
N° Cheque: **37799**

---

**MONTO PAGADO CLP 195.700**

---

Nota: Pago con Cheque "Esta cancelación se hará efectiva una vez liberado los fondos para la entidad bancaria."

**Fono Consultas: 600 777 7777**



CGE DISTRIBUCIÓN S.A.  
Tealinos 280, Piso 16 - Santiago.  
Rut: 99.513.400-4. Giro  
Distribución de energía eléctrica,  
compraventa de productos  
eléctricos y celulares,  
compraventa e instalación de  
aires acondicionado y calefacción,  
ejecución de obras eléctricas y  
metálicas.

Sr.(a): ILUSTRE MUNICIPALIDAD DE PUCON

Dirección: QUELHUE S/N  
PUCON

Sr. (a) ILUSTRE MUNICIPALIDAD DE PUCON

Dirección: QUELHUE S/N FERIA KUI KUI  
PUCON

DP. 1164

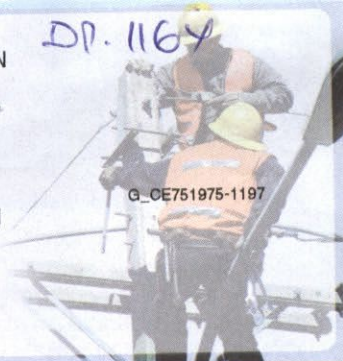

G\_OE751975-1197

R.U.T 99.513.400 -4  
BOLETA ELECTRÓNICA  
N°40928852

S.I.I.-SANTIAGO CENTRO

N° Docto Interno : 610106822  
Fecha de Emisión: 15-MAR-2010  
N° Instalación : G7528358

N° Cliente: 2734083

**Datos del Consumo**

PERIODO DE CONSUMO : 26 DIC 2009 AL 24 FEB 2010  
N° MEDIDOR PROPIEDAD PERIODO DE LECTURA LEC.ANT. LEC.ACT. CTE. CONSUMO UN.  
10945853 Cliente 26/12/2009 - 24/02/2010 7.012 8.729 1 1.717 kWh

Fecha Estimada Próxima Lectura: 25 MAR 2010

**Detalle de su Cuenta**

CARGO FIJO	\$	983
ENERGIA BASE ( 1717 kWh )	\$	193.267
CARGO UNICO SIST. TRONCAL	\$	1.540
REL.ART.112 Y 171 DFL4/06 C1/1	\$	-103
AJUSTE SENCILLO DEBE	\$	73
MENOS AJUSTE SENCILLO	\$	-60

I. MUNICIPALIDAD PUCON  
N° DE REGISTRO 1728  
FE HA ENTRADA 29/13/2010

Valores con IVA incluido/Tarifas Fijadas según decreto N° 385/2008. (Publicado en diario oficial el 08.04.2009)	Total Boleta	:\$	195.687
	Otros Cargos	:\$	13
	(* ) Saldo Anterior Energía:	:\$	0
	Otros Saldos Anteriores	:\$	0
	Total a Pagar	:\$	195.700

Pagar Hasta: 07 ABR 2010

**Histórico del consumo kWh**

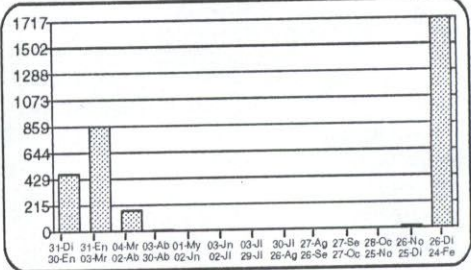

**Compensaciones**

COMPENSACIÓN POR INTERRUPCIONES:  
ENE/2009 A DIC/2009

TOTAL DE INTERRUPCIONES	6
TIEMPO TOTAL INTERRUMPIDO	31.080
TIEMPO A COMPENSAR	0
CONSUMO PROMEDIO	0,0000495000
ENERGÍA A COMPENSAR	0,00
COSTO DE FALLA	256,00
MONTO A COMPENSAR REAJUSTADO	0
TOTAL A PAGAR POR COMPENSACIÓN	0

**Datos del servicio**

Asignado a S/E: PUCÓN 66/23 KV  
Tarifa: BT1  
Sector Tarifario: CGE4 Sector 6 Aéreo  
Potencia Conectada: 8.80  
Fecha de Término Tarifa: Indefinido  
Fecha Límite Modificación Tarifa: A solicitud del cliente  
Grupo de Consumo: GC 2  
Consumo de referencia (\*): 556 kWh  
(\* ) Estimado para 30 días  
Ruta: G7519005-0016

Se encuentra disponible convenio PAC con bancos: Del Desarrollo, Scotiabank, Bice, Corpbanca, Crédito e Inversiones, Santander y De Chile. PAT con Transbank.

Reliquidación de acuerdo al art. 171 del DFL N°4 de 2006 del Ministerio de Economía.  
Total Facturado: \$ 0  
Total Refacturado: \$ 0  
Diferencia: \$ 0



Timbre Electrónico S.I.I. Res. 145 de 30/11/2007

Atención Clientes 600 - 777 7777

**CONTIGO trae la televisión digital que imaginas**

**INSTALACIÓN GRATIS**  
Planes desde \$13.980 mensuales

Contrátala en los Puntos de Venta o llamando al:  
**FonoContigo 600 822 00 22**  
www.mundocontigo.cl

www.cgedistribucion.cl