



ILUSTRE MUNICIPALIDAD DE PUCÓN

Decreto N° 1309
Pucón, 20/04/2010

Dirección de Administración y Finanzas
AREA MUNICIPAL

La Alcaldía ha decretado con esta fecha lo siguiente.

Vistos :

- 1.- El Presupuesto de Ingresos y Gastos aprobados para el presente año.
2.- Las facultades que me confiere la Ley N° 18.695. Ley Orgánica Constitucional de Municipalidades Aprobado por DFL N°1 2006 Interior.
3.- Decreto Exento N° 1405 emitido con fecha 17 de agosto del año 2009, que delega la función de Firma por orden de la Sra. Alcaldesa al Administrador Municipal.

DECRETO

La Dirección de Administración Y Finanzas, pagara a Don
La cantidad de \$
Por concepto de
Fecha de Pago

: C.G.E. DISTRIBUCION S.A. Rut 099513400-4
: 85,800 OCHENTA Y CINCO MIL OCHOCIENTOS PESOS
: PLAZA BRASIL, REG. ELECTORAL, BIBLIOTECA, OF. 202
: 20/04/2010

Table with 4 columns: DOCUMENTO, NUMERO, FECHA, MONTO \$. Contains 12 rows of boleta data.

A nótese com uniqueuse y Archívese.

C ontabilícese el presente gasto a las cuentas Presupuestarias que se indican.

Table with 4 columns: CÓDIGO CUENTA, DETALLE, DEBE, HABER. Shows account breakdown for electricity and municipal bank.

REFRENDACION

Table with 4 columns: Cuenta, Presupuesto Vigente, Total Comprometido, Saldo x Comprometer. Shows financial summary.

Handwritten signature and official stamp of the Municipal Secretary.

Handwritten signature and official stamp of the Municipal Administrator.

Handwritten notes: CH N° 37954, 85.800.



Sr.(a): ILUSTRE MUNICIPALIDAD DE PUCON

Dirección: BRASIL 747  
PUCON

Sr. (a) ILUSTRE MUNICIPALIDAD DE PUCON

Dirección : BRASIL 747  
PUCON

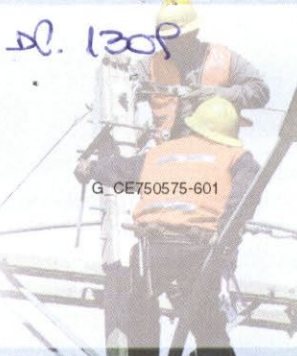

R.U.T 99.513.400 -4  
BOLETA ELECTRÓNICA  
N°40929462

S.I.I.-SANTIAGO CENTRO

N° Docto Interno : 1590017181  
Fecha de Emisión: 26-MAR-2010  
N° Instalación : G7516295

**N° Cliente: 2705600**

**Datos del Consumo**

PERIODO DE CONSUMO : 06 FEB 2010 AL 05 MAR 2010

N° MEDIDOR PROPIEDAD	PERIODO DE LECTURA	LEC.ANT.	LEC.ACT.	CTE.	CONSUMO UN.
98153417	Cliente 06/02/2010 - 05/03/2010	5.787	5.810	1	23 kWh

Fecha Estimada Próxima Lectura:08 ABR 2010

**Detalle de su Cuenta**

CARGO FIJO	\$	981
ENERGIA BASE ( 23 kWh )	\$	2.565
CARGO UNICO SIST. TRONCAL	\$	20
RELIQUIDACION ART. 112 Y 171 DFL4/2006 CUOTA 1	\$	-327
AJUSTE SENCILLO ANTERIOR	\$	70
MENOS AJUSTE SENCILLO	\$	-9



Valores con IVA incluido/Tarifas Fijadas según decreto N° 385/2008. (Publicado en diario oficial el 08.04.2009)

Total Boleta	:\$	3.238
Otros Cargos	:\$	61
(* ) Saldo Anterior Energía:\$		4.700
Otros Saldos Anteriores	:\$	0
Total a Pagar	:\$	8.000

**Pagar Hasta: 30 ABR 2010**

**Histórico del consumo kWh**

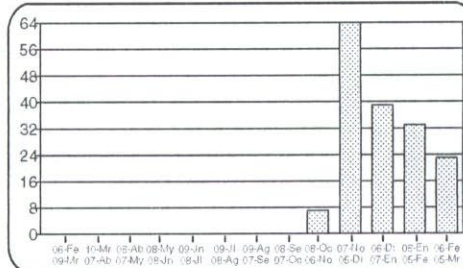

**Compensaciones**

COMPENSACIÓN POR INTERRUPCIONES:  
FEB/2009 A ENE/2010

TOTAL DE INTERRUPCIONES	0
TIEMPO TOTAL INTERRUMPIDO	12.480
TIEMPO A COMPENSAR	0
CONSUMO PROMEDIO	0,0000037244
ENERGÍA A COMPENSAR	0,00
COSTO DE FALLA	256,02
MONTO A COMPENSAR REAJUSTADO	0,00
TOTAL A PAGAR POR COMPENSACIÓN	0,00

**Datos del servicio**

Asignado a S/E: PUCÓN 66/23 KV  
Tarifa: BT1  
Sector Tarifario: CGE4 Sector 6 Aéreo  
Potencia Conectada: 5.50  
Fecha de Término Tarifa: Indefinido  
Fecha Límite Modificación Tarifa: A solicitud del cliente  
Grupo de Consumo: GC 2  
Consumo de referencia (\*): 79 kWh  
(\* ) Estimado para 30 días  
Ruta: G7505005-0475

(\*) Corte en trámite Suspensión a partir del 30-ABR-2010. Valor aprox. de la suspensión y reposición \$ 11.309

Se encuentra disponible convenio PAC con bancos: Del Desarrollo, Scotiabank, Bice, Corpbanca, Crédito e Inversores, Santander y De Chile. PAT con Transbank.

Reliquidación de acuerdo al art. 171 del DFL N° 4 de 2006 del Ministerio de Economía.

Total Facturado: \$	0
Total Refacturado:\$	0
Diferencia: \$	0



Timbre Electrónico S.I.I. Res. 145 de 30/11/2007

Atención Clientes 600 - 777 7777

**PROMOCIÓN MUNDIAL**

**LCD de 32"**  
LCD Sharp 32" HD LC-32A47  
a sólo **\$189.990**  
Precio Ref.: \$239.990  
Ahorro: \$50.000

AL CONTRATAR LA TELEVISIÓN DIGITAL  
**Tú Ves HD**

Contrata llamando al:  
**FonoContigo**  
600 822 00 22

www.mundocontigo.cl





CGE DISTRIBUCIÓN S.A.  
Teatinos 280, Piso 16 - Santiago.  
Rut: 99.513.400-4. Giro  
Distribución de energía eléctrica,  
compraventa de productos  
eléctricos y celulares,  
compraventa e instalación de  
aires acondicionado y calefacción,  
ejecución de obras eléctricas y  
metálicas.

Sr.(a): ANDRES MONTOTO TORREALBA

Dirección: AV BERNARDO O'HIGGINS 669  
PUCON

Sr. (a) ANDRES MONTOTO TORREALBA

Dirección : AV BERNARDO O'HIGGINS 669 OF 202  
PUCON

R.U.T 99.513.400 -4  
BOLETA ELECTRÓNICA  
N°40930783

S.I.I.-SANTIAGO CENTRO

N° Docto Interno : 1560021817  
Fecha de Emisión: 26-MAR-2010  
N° Instalación : G75684

441648

N° Cliente: 2732226

**Datos del Consumo**

PERIODO DE CONSUMO : 06 FEB 2010 AL 05 MAR 2010  
N° MEDIDOR PROPIEDAD PERIODO DE LECTURA LEC.ANT. LEC.ACT. CTE. CONSUMO UN.  
6232611 Cliente 06/02/2010 - 05/03/2010 8.989 9.066 1 77 kWh

Fecha Estimada Próxima Lectura:08 ABR 2010

**Detalle de su Cuenta**

CARGO FIJO	\$	981
ENERGIA BASE ( 77 kWh )	\$	8.585
CARGO UNICO SIST. TRONCAL	\$	69
RELIQUIDACION ART. 112 Y 171 DFL4/2006 CUOTA 1	\$	-503
AJUSTE SENCILLO ANTERIOR	\$	69
MENOS AJUSTE SENCILLO	\$	-79

**I. MUNICIPALIDAD PUCON**

N° DE REGISTRO 2156

FECHA ENTREGADA 19/4/2010

FECHA SALIDA \_\_\_\_\_

DEPTO.: \_\_\_\_\_

MUNICIPALIDAD DE PUCON  
DIRECCION DE ADM. Y FINANZAS  
OBLIGADO N° 2103  
DEVENGADO N° 1608  
DECRETO N° \_\_\_\_\_

Valores con IVA incluido/Tarifas Fijadas según decreto N° 385/2008. (Publicado en diario oficial el 08.04.2009)	Total Boleta	:\$	9.131
	Otros Cargos	:\$	-10
	(*) Saldo Anterior Energía:\$		9.478
	Otros Saldos Anteriores	:\$	0
	Total a Pagar	:\$	18.600

Pagar Hasta: 30 ABR 2010

**Histórico del consumo kWh**

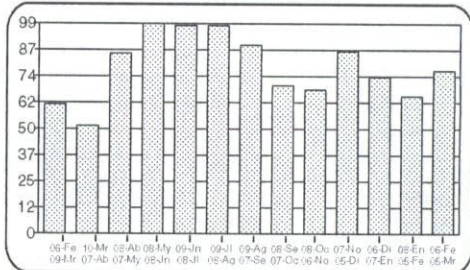

**Compensaciones**

COMPENSACIÓN POR INTERRUPCIONES:  
FEB/2009 A ENE/2010

TOTAL DE INTERRUPCIONES	0
TIEMPO TOTAL INTERRUMPIDO	5.820
TIEMPO A COMPENSAR	0
CONSUMO PROMEDIO	0,0000296742
ENERG#7A A COMPENSAR	0,00
COSTO DE FALLA	256,02
MONTO A COMPENSAR REAJUSTADO	0,00
TOTAL A PAGAR POR COMPENSACIÓN	0,00

**Datos del servicio**

Asignado a S/E: PUCÓN 66/23 KV  
Tarifa: BT1  
Sector Tarifario: CGE4 Sector 6 Aéreo  
Potencia Conectada: 4.40  
Fecha de Término Tarifa: Indefinido  
Fecha Límite Modificación Tarifa: A solicitud del cliente  
Grupo de Consumo: GC 2  
Consumo de referencia (\*): 63 kWh  
(\* ) Estimado para 30 días  
Ruta: G7505005-0209

Monto último pago: \$ 8.376 Fecha: 24-MAR-2010  
(\*) Corte en límite Suspensión a partir del 08-ABR-2010. Valor aprox. de la suspensión y reposición \$ 11.309  
Se encuentra disponible convenio PAC con bancos: Del Desarrollo, Scotiabank, Bice, Corpbanca, Crédito e Inversiones, Santander y De Chile. PAT con Transbank.

Reliquidación de acuerdo al art. 171 del DFL N° 4 de 2006 del Ministerio de Economía.  
Total Facturado: \$ 0  
Total Refacturado:\$ 0  
Diferencia: \$ 0



Timbre Electrónico S.I.I. Res. 145 de 30/11/2007

Atención Clientes 600 - 777 7777

**PROMOCIÓN MUNDIAL**

**LCD de 32"**  
LCD Sharp 32" HD LC-32A47  
a sólo  
**\$189.990**  
Precio Ref.: \$239.990  
Ahorro: \$50.000

AL CONTRATAR LA TELEVISIÓN DIGITAL  
**Tú Ves HD**

Contrata llamando al:  
**FonoContigo**  
600 822 00 22

www.mundocontigo.cl

www.cgedistribucion.cl





CGE DISTRIBUCIÓN S.A.  
Teatinos 280, Piso 16 - Santiago.  
Rut: 99.513.400-4. Giro  
Distribución de energía eléctrica,  
compraventa de productos  
eléctricos y celulares,  
compraventa e instalación de  
aires acondicionado y calefacción,  
ejecución de obras eléctricas y  
metálicas.

**Sr.(a):** ANDRES MONTOTO TORREALBA

**Dirección:** AV BERNARDO O'HIGGINS 669  
PUCON

**Sr. (a)** ANDRES MONTOTO TORREALBA

**Dirección :** AV BERNARDO O'HIGGINS 669 OF 103 REG ELECT  
PUCON



G\_CE750575-405

**R.U.T 99.513.400 -4**  
**BOLETA ELECTRÓNICA**  
**N°40930805**

**S.I.I.-SANTIAGO CENTRO**

N° Docto Interno : 1560021844

Fecha de Emisión: 26-MAR-2010

N° Instalación : G75680

**N° Cliente: 2731714**

**Datos del Consumo**

PERIODO DE CONSUMO : 06 FEB 2010 AL 05 MAR 2010

N° MEDIDOR PROPIEDAD	PERIODO DE LECTURA	LEC.ANT.	LEC.ACT.	CTE.	CONSUMO UN.
6299869	Cliente 06/02/2010 - 05/03/2010	11.985	11.985	1	0 kWh

Fecha Estimada Próxima Lectura:08 ABR 2010

**Detalle de su Cuenta**

CARGO FIJO	\$	981
AJUSTE SENCILLO ANTERIOR	\$	20
MENOS AJUSTE SENCILLO	\$	-27

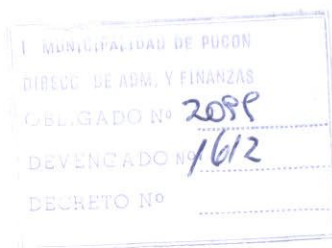

Valores con IVA incluido/Tarifas Fijadas según decreto N° 385/2008. (Publicado en diario oficial el 08.04.2009)

Total Boleta	:\$	981
Otros Cargos	:\$	-7
(* ) Saldo Anterior Energía:\$		2.026
Otros Saldos Anteriores	:\$	0
Total a Pagar	:\$	3.000

**Pagar Hasta: 30 ABR 2010**

**Histórico del consumo kWh**

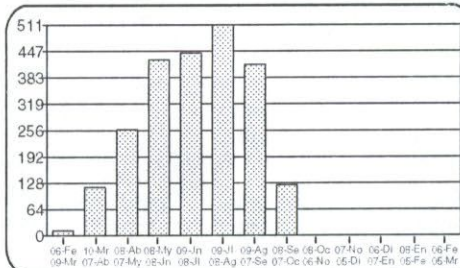

**Compensaciones**

**COMPENSACIÓN POR INTERRUPCIONES:**  
FEB/2009 A ENE/2010

TOTAL DE INTERRUPCIONES	0
TIEMPO TOTAL INTERRUMPIDO	5.820
TIEMPO A COMPENSAR	0
CONSUMO PROMEDIO	0,0000727335
ENERG#7A A COMPENSAR	0,00
COSTO DE FALLA	256,02
MONTO A COMPENSAR REAJUSTADO	0,00
TOTAL A PAGAR POR COMPENSACIÓN	0,00

**Datos del servicio**

Asignado a S/E: PUCÓN 66/23 KV  
Tarifa: BT1  
Sector Tarifario: CGE4 Sector 6 Aéreo  
Potencia Conectada: 4.40  
Fecha de Término Tarifa: Indefinido  
Fecha Límite Modificación Tarifa: A solicitud del cliente  
Grupo de Consumo: GC 2  
Consumo de referencia (\*): 123 kWh  
(\* ) Estimado para 30 días  
Ruta: G7505005-0206

(\* ) Corte en trámite Suspensión a partir del 15-FEB-2010. Valor aprox. de la suspensión y reposición \$ 11.309

Se encuentra disponible convenio PAC con bancos: Del Desarrollo, Scotiabank, Bice, Corpbanca, Crédito e Inversiones, Santander y De Chile. PAT con Transbank.

Atención Clientes **600 - 777 7777**

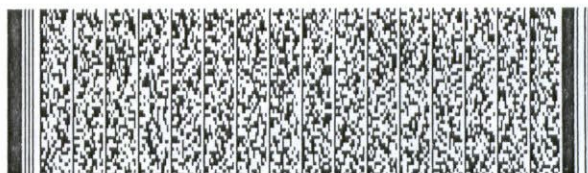

Timbre Electrónico S.I.I. Res. 145 de 30/11/2007

**PROMOCIÓN MUNDIAL**

**LCD de 32"**  
LCD Sharp 32" HD LC-32A47  
a sólo **\$189.990**  
Precio Ref.: \$239.990  
Ahorro: \$50.000

AL CONTRATAR LA TELEVISIÓN DIGITAL  
**Tú Ves HD**

Contrata llamando al:  
**FonoContigo**  
600 822 00 22

www.mundocontigo.cl



**Datos del Consumo**

PERIODO DE CONSUMO : 06 FEB 2010 AL 05 MAR 2010

N° MEDIDOR PROPIEDAD	PERIODO DE LECTURA	LEC.ANT.	LEC.ACT.	CTE.	CONSUMO UN.
24283631	Cliente 06/02/2010 - 05/03/2010	752	775	1	23 kWh

Fecha Estimada Próxima Lectura:08 ABR 2010

**Detalle de su Cuenta**

CARGO FIJO	\$	981
ENERGIA BASE ( 23 kWh )	\$	2.565
CARGO UNICO SIST. TRONCAL	\$	20
RELIQUIDACION ART. 112 Y 171 DFL4/2006 CUOTA 1	\$	-1.228
AJUSTE SENCILLO ANTERIOR	\$	38
MENOS AJUSTE SENCILLO	\$	-76

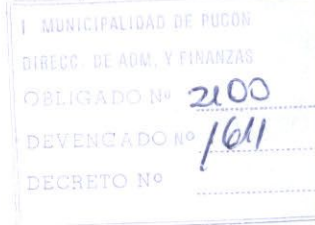

Valores con IVA incluido/Tarifas Fijadas según decreto N° 385/2008. (Publicado en diario oficial el 08.04.2009)

Total Boleta	:\$	2.337
Otros Cargos	:\$	-38
(* ) Saldo Anterior Energía:\$		5.100
Otros Saldos Anteriores	:\$	0
Total a Pagar	:\$	7.400

Pagar Hasta: 30 ABR 2010

**Histórico del consumo kWh**

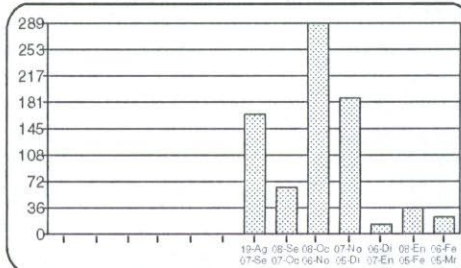

**Compensaciones**

**COMPENSACIÓN POR INTERRUPCIONES:**

TOTAL DE INTERRUPCIONES	0
TIEMPO TOTAL INTERRUMPIDO	0
TIEMPO A COMPENSAR	0
CONSUMO PROMEDIO	0,0000000000
ENERG#7A A COMPENSAR	0,00
COSTO DE FALLA	0,00
MONTO A COMPENSAR REAJUSTADO	0,00
TOTAL A PAGAR POR COMPENSACIÓN	0,00

**Datos del servicio**

Asignado a S/E: PUCÓN 66/23 KV  
Tarifa: BT1  
Sector Tarifario: CGE4 Sector 6 Aéreo  
Potencia Conectada: 8.80  
Fecha de Término Tarifa: Indefinido  
Fecha Límite Modificación Tarifa: A solicitud del cliente  
Grupo de Consumo: GC 2  
Consumo de referencia (\*): 32 kWh  
(\* ) Estimado para 30 días  
Ruta: G7505006-0458

Monto último pago: \$ 2.556 Fecha: 11-MAR-2010  
(\*) Corte en trámite Suspensión a partir del 30-ABR-2010. Valor aprox. de la suspensión y reposición \$ 11.309  
Se encuentra disponible convenio PAC con bancos: Del Desarrollo, Scotiabank, Elice, Corpbanca, Crédito e Inversiones, Santander y De Chile. PAT con Transbank.

Reliquidación de acuerdo al art. 171 del DFL N 4 de 2006 del Ministerio de Economía.  
Total Facturado: \$ 0  
Total Refacturado: \$ 0  
Diferencia: \$ 0



Timbre Electrónico S.I.I. Res. 145 de 30/11/2007

Atención Clientes 600 - 777 7777

**PROMOCIÓN MUNDIAL**

AL CONTRATAR LA TELEVISIÓN DIGITAL

**LCD de 32"**  
LCD Sharp 32" HD LC-32A47  
a sólo  
**\$189.990**  
Precio Ref.: \$239.990  
Ahorro: \$50.000

Contrata llamando al:  
**FonoContigo**  
600 822 00 22

**TuVes HD**

www.mundocontigo.cl





CGE DISTRIBUCIÓN S.A.  
Teatinos 280, Piso 16 - Santiago.  
Rut: 99.513.400-4. Giro  
Distribución de energía eléctrica,  
compraventa de productos  
eléctricos y celulares,  
compraventa e instalación de  
aires acondicionado y calefacción,  
ejecución de obras eléctricas y  
metálicas.

Sr.(a): ILUSTRE MUNICIPALIDAD DE PUCON

Dirección: AV BERNARDO O'HIGGINS 697  
PUCON

Sr. (a) ILUSTRE MUNICIPALIDAD DE PUCON

Dirección: AV BERNARDO O'HIGGINS 697 BIBLIOTECA  
PUCON

G\_CE750575-416

R.U.T 99.513.400 -4  
BOLETA ELECTRÓNICA  
N°40932068

S.I.I.-SANTIAGO CENTRO

N° Docto Interno : 1620017520

Fecha de Emisión: 26-MAR-2010

N° Instalación : G7525410

N° Cliente: 2740961

**Datos del Consumo**

PERIODO DE CONSUMO : 08 ENE 2010 AL 05 FEB 2010

N° MEDIDOR PROPIEDAD	PERIODO DE LECTURA	LEC.ANT.	LEC.ACT.	CTE.	CONSUMO UN.
2302080	Empresa 08/01/2010 - 05/02/2010	1.315	1.337	1	22 kWh

Fecha Estimada Próxima Lectura: 05 MAR 2010

**Detalle de su Cuenta**

CARGO FIJO	\$	983
ENERGIA BASE ( 22 kWh )	\$	2.477
ARRIENDO MEDIDOR	\$	392
CARGO UNICO SIST. TRONCAL	\$	20
RELIQUIDACION ART. 112 Y 171 DFL4/2006 CUOTA 1	\$	-497
MENOS AJUSTE SENCILLO	\$	-75
AJUSTE SENCILLO ANTERIOR	\$	30

MUNICIPALIDAD DE PUCON

DIRECCION DE ADM. Y FINANZAS

OBLIGADO N° 2101

DEVENCADO N° 1610

DECRETO N°

Valores con IVA incluido/Tarifas Fijadas según decreto N° 385/2008. (Publicado en diario oficial el 08.04.2009)

Total Boleta	:\$	3.374
Otros Cargos	:\$	-45
(*) Saldo Anterior Energía	:\$	4.970
Otros Saldos Anteriores	:\$	0
Total a Pagar	:\$	8.300

Pagar Hasta: 30 ABR 2010

**Histórico del consumo kWh**

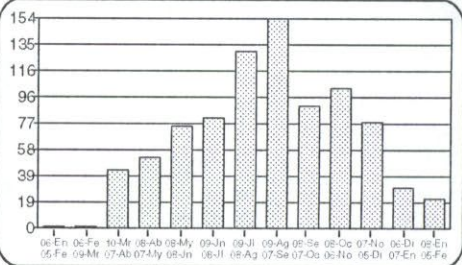

**Compensaciones**

COMPENSACIÓN POR INTERRUPCIONES:  
FEB/2009 A ENE/2010

TOTAL DE INTERRUPCIONES	0
TIEMPO TOTAL INTERRUMPIDO	26.760
TIEMPO A COMPENSAR	0
CONSUMO PROMEDIO	0,0000264614
ENERG#7A A COMPENSAR	0,00
COSTO DE FALLA	256,02
MONTO A COMPENSAR REAJUSTADO	0,00
TOTAL A PAGAR POR COMPENSACIÓN	0,00

**Datos del servicio**

Asignado a S/E: PUCÓN 66/23 KV  
Tarifa: BT1  
Sector Tarifario: CGE4 Sector 6 Aéreo  
Potencia Conectada: 4.40  
Fecha de Término Tarifa: Indefinido  
Fecha Límite Modificación Tarifa: A solicitud del cliente  
Grupo de Consumo: GC 2  
Consumo de referencia (\*): 54 kWh  
(\* ) Estimado para 30 días  
Ruta: G7505005-0224

(\*) Corte en trámite Suspensión a partir del 08-ABR-2010. Valor aprox. de la suspensión y reposición \$ 11.309

Se encuentra disponible convenio PAC con bancos: Del Desarrollo, Scotiabank, Bice, Corpbanca, Crédito e Inversiones, Santander y De Chile. PAT con Transbank

Reliquidación de acuerdo al art. 171 del DFL N. 4 de 2006 del Ministerio de Economía.

Total Facturado: \$ 0  
Total Refacturado: \$ 0  
Diferencia: \$ 0



Timbre Electrónico S.I.I. Res. 145 de 30/11/2007

Atención Clientes 600 - 777 7777

**PROMOCIÓN MUNDIAL**



AL CONTRATAR LA TELEVISIÓN DIGITAL

**TUVes HD**

LCD de 32"  
LCD Sharp 32" HD LC-32A47  
a sólo  
**\$189.990**  
Precio Ref.: \$239.990  
Ahorro: \$50.000

Contrata llamando al:

FonoContigo  
600 822 00 22

www.mundocontigo.cl

www.cgedistribucion.cl





CGE DISTRIBUCIÓN S.A.  
Teatinos 280, Piso 16 - Santiago.  
Rut: 99.513.400-4. Giro  
Distribución de energía eléctrica,  
compraventa de productos  
eléctricos y celulares,  
compraventa e instalación de  
aires acondicionado y calefacción,  
ejecución de obras eléctricas y  
metálicas.

Sr.(a): ILUSTRE MUNICIPALIDAD DE PUCON

Dirección: AV BERNARDO O'HIGGINS 697  
PUCON

Sr. (a) ILUSTRE MUNICIPALIDAD DE PUCON

Dirección : AV BERNARDO O'HIGGINS 697 BIBLIOTECA  
PUCON

G\_CE750575-417

R.U.T 99.513.400 -4  
BOLETA ELECTRÓNICA  
N°40932069

S.I.I.-SANTIAGO CENTRO

N° Docto Interno : 1620017521

Fecha de Emisión: 26-MAR-2010

N° Instalación : G7525410

N° Cliente: 2740961

**Datos del Consumo**

PERIODO DE CONSUMO : 06 FEB 2010 AL 05 MAR 2010

N° MEDIDOR PROPIEDAD	PERIODO DE LECTURA	LEC.ANT.	LEC.ACT.	CTE.	CONSUMO UN.
2302080	Empresa 06/02/2010 - 05/03/2010	1.337	1.351	1	14 kWh

Fecha Estimada Próxima Lectura: 08 ABR 2010

**Detalle de su Cuenta**

CARGO FIJO	\$	981
ENERGIA BASE ( 14 kWh )	\$	1.560
ARRIENDO MEDIDOR	\$	392
CARGO UNICO SIST. TRONCAL	\$	13
AJUSTE SENCILLO ANTERIOR	\$	75
MENOS AJUSTE SENCILLO	\$	-21

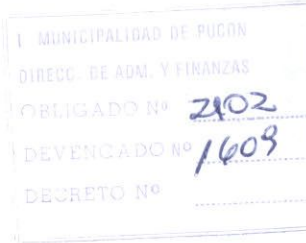

Valores con IVA incluido/Tarifas Fijadas según decreto N° 385/2008. (Publicado en diario oficial el 08.04.2009)

Total Boleta	:\$	2.945
Otros Cargos	:\$	54
(*) Saldo Anterior Energía	:\$	5.000
Otros Saldos Anteriores	:\$	0
Total a Pagar	:\$	8.000

Pagar Hasta: 30 ABR 2010

**Histórico del consumo kWh**

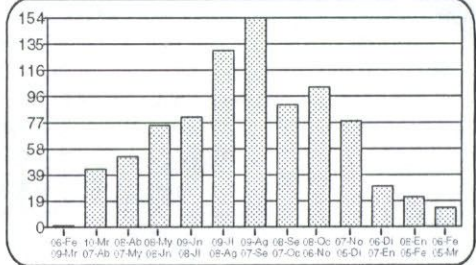

**Compensaciones**

COMPENSACIÓN POR INTERRUPCIONES:  
FEB/2009 A ENE/2010

TOTAL DE INTERRUPCIONES	0
TIEMPO TOTAL INTERRUMPIDO	26.760
TIEMPO A COMPENSAR	0
CONSUMO PROMEDIO	0,0000264614
ENERG#7A A COMPENSAR	0,00
COSTO DE FALLA	256,02
MONTO A COMPENSAR REAJUSTADO	0,00
TOTAL A PAGAR POR COMPENSACIÓN	0,00

**Datos del servicio**

Asignado a S/E: PUCÓN 66/23 KV  
Tarifa: BT1  
Sector Tarifario: CGE4 Sector 6 Aéreo  
Potencia Conectada: 4.40  
Fecha de Término Tarifa: Indefinido  
Fecha Límite Modificación Tarifa: A solicitud del cliente  
Grupo de Consumo: GC 2  
Consumo de referencia (\*): 18 kWh  
(\* ) Estimado para 30 días  
Ruta: G7505005-0224

(\*) Corte en trámite. Suspensión a partir del 08-ABR-2010. Valor aprox. de la suspensión y reposición \$ 11.309

Se encuentra disponible convenio PAC con bancos: Del Desarrollo, Scotiabank, Bice, Corpbanca, Crédito e Inversiones, Santander y De Chile. PAT con Transbank.

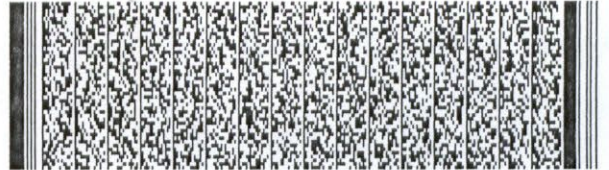

Timbre Electrónico S.I.I. Res. 145 de 30/11/2007

Atención Clientes 600 - 777 7777

**PROMOCIÓN MUNDIAL**



LCD de 32"  
LCD Sharp 32" HD LC-32A47  
a sólo  
**\$189.990**  
Precio Ref.: \$239.990  
Ahorro: \$50.000

AL CONTRATAR LA  
TELEVISIÓN DIGITAL

**TuVes HD**

Contrata llamando al:

**FonoContigo**  
600 822 00 22

www.mundocontigo.cl





CGE DISTRIBUCIÓN S.A.  
Teatinos 280, Piso 16 - Santiago.  
Rut: 99.513.400-4. Giro  
Distribución de energía eléctrica,  
compraventa de productos  
eléctricos y celulares,  
compraventa e instalación de  
aires acondicionado y calefacción,  
ejecución de obras eléctricas y  
metálicas.

Sr.(a): ILUSTRE MUNICIPALIDAD DE PUCON

Dirección: SECTOR LONCOFILO SEDE  
PUCON

Sr. (a) ILUSTRE MUNICIPALIDAD DE PUCON

Dirección : SECTOR LONCOFILO SEDE  
PUCON

G\_CE751975-746

R.U.T 99.513.400 -4  
BOLETA ELECTRÓNICA  
N°40935884

S.I.I.-SANTIAGO CENTRO

N° Docto Interno : 1570050743

Fecha de Emisión: 31-MAR-2010

N° Instalación : G7518553

N° Cliente: 2716801

**Datos del Consumo**

PERIODO DE CONSUMO : 25 FEB 2010 AL 25 MAR 2010

N° MEDIDOR PROPIEDAD	PERIODO DE LECTURA	LEC.ANT.	LEC.ACT.	CTE.	CONSUMO UN.
99033175	Cliente 25/02/2010 - 25/03/2010	481	483	1	2 kWh

Fecha Estimada Próxima Lectura: 26 ABR 2010

**Detalle de su Cuenta**

CARGO FIJO	\$	982
ENERGIA BASE ( 2 kWh )	\$	215
CARGO UNICO SIST. TRONCAL	\$	1
AJUSTE SENCILLO ANTERIOR	\$	32
MENOS AJUSTE SENCILLO	\$	-30

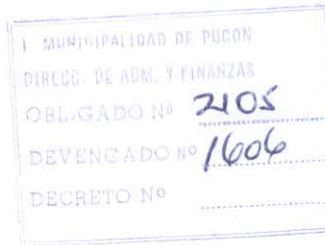

Valores con IVA incluido/Tarifas Fijadas según decreto N° 385/2008. (Publicado en diario oficial el 08.04.2009)

Total Boleta	:\$	1.198
Otros Cargos	:\$	2
(*) Saldo Anterior Energía	:\$	0
Otros Saldos Anteriores	:\$	0
Total a Pagar	:\$	1.200

Pagar Hasta: 30 ABR 2010

**Histórico del consumo kWh**

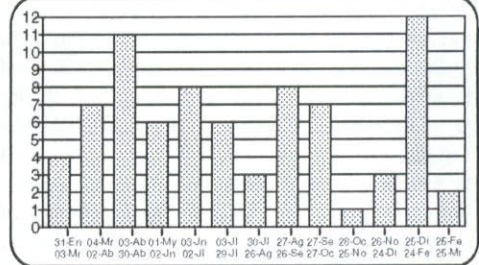

**Compensaciones**

**COMPENSACIÓN POR INTERRUPCIONES:**

TOTAL DE INTERRUPCIONES	0
TIEMPO TOTAL INTERRUMPIDO	0
TIEMPO A COMPENSAR	0
CONSUMO PROMEDIO	0,0000000000
ENERG#7A A COMPENSAR	0,00
COSTO DE FALLA	0,00
MONTO A COMPENSAR REAJUSTADO	0,00
TOTAL A PAGAR POR COMPENSACIÓN	0,00

**Datos del servicio**

Asignado a S/E: PUCÓN 66/23 KV  
Tarifa: BT1  
Sector Tarifario: CGE4 Sector 6 Aéreo  
Potencia Conectada: 4.40  
Fecha de Término Tarifa: Indefinido  
Fecha Límite Modificación Tarifa: A solicitud del cliente  
Grupo de Consumo: GC 2  
Consumo de referencia (\*): 9 kWh  
(\* ) Estimado para 30 días  
Ruta: G7519007-0008

Se encuentra disponible convenio PAC con bancos: Del Desarrollo, Scotiabank, Bice, Corpbanca, Crédito e Inversiones, Santander y De Chile. PAT con Transbank.



Timbre Electrónico S.I.I. Res. 145 de 30/11/2007

Atención Clientes 600 - 777 7777

**PROMOCIÓN MUNDIAL**

AL CONTRATAR LA TELEVISIÓN DIGITAL

**LCD de 32"**  
LCD Sharp 32" HD LC-32A47  
a sólo **\$189.990**  
Precio Ref.: \$239.990  
Ahorro: \$50.000

Contrata llamando al:  
**FonoContigo**  
600 822 00 22

**Tú Ves HD**

www.mundocontigo.cl





CGE DISTRIBUCIÓN S.A.  
Teatinos 280, Piso 16 - Santiago.  
Rut: 99.513.400-4. Giro  
Distribución de energía eléctrica,  
compraventa de productos  
eléctricos y celulares,  
compraventa e instalación de  
aires acondicionado y calefacción,  
ejecución de obras eléctricas y  
metálicas.

Sr.(a): ILUSTRE MUNICIPALIDAD DE PUCON

Dirección: CARHUELLO ESCUELA G-779  
PUCON

Sr. (a) ILUSTRE MUNICIPALIDAD DE PUCON

Dirección: CARHUELLO ESCUELA G-779  
PUCON

G-CE751975-731

R.U.T 99.513.400 -4  
BOLETA ELECTRÓNICA  
N°40935888

S.I.I.-SANTIAGO CENTRO

N° Docto Interno : 1570050747  
Fecha de Emisión: 31-MAR-2010  
N° Instalación : G7514118

N° Cliente: 2724049

**Datos del Consumo**

PERIODO DE CONSUMO : 25 FEB 2010 AL 25 MAR 2010  
N° MEDIDOR PROPIEDAD PERIODO DE LECTURA LEC.ANT. LEC.ACT. CTE. CONSUMO UN.  
96618306 Cliente 25/02/2010 - 25/03/2010 7.391 7.394 1 3 kWh

Fecha Estimada Próxima Lectura: 26 ABR 2010

**Detalle de su Cuenta**

CARGO FIJO	\$	982
ENERGIA BASE ( 3 kWh )	\$	324
CARGO UNICO SIST. TRONCAL	\$	2
AJUSTE SENCILLO ANTERIOR	\$	14
MENOS AJUSTE SENCILLO	\$	-33

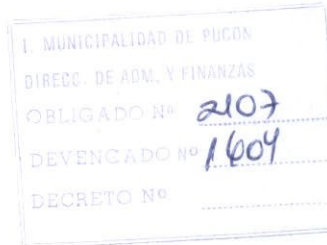

Valores con IVA incluido/Tarifas Fijadas según decreto N° 385/2008. (Publicado en diario oficial el 08.04.2009)	Total Boleta	:\$	1.308
	Otros Cargos	:\$	-19
	(*) Saldo Anterior Energía	:\$	4.511
	Otros Saldos Anteriores	:\$	0
	Total a Pagar	:\$	5.800

Pagar Hasta: 30 ABR 2010

**Histórico del consumo kWh**

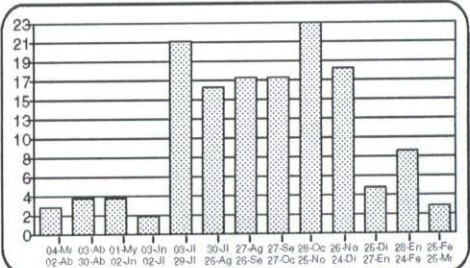

**Compensaciones**

COMPENSACIÓN POR INTERRUPCIONES:  
FEB/2009 A ENE/2010

TOTAL DE INTERRUPCIONES	0
TIEMPO TOTAL INTERRUMPIDO	22.500
TIEMPO A COMPENSAR	0
CONSUMO PROMEDIO	0,0000041939
ENERGÍA A COMPENSAR	0,00
COSTO DE FALLA	256,02
MONTO A COMPENSAR REAJUSTADO	0,00
TOTAL A PAGAR POR COMPENSACIÓN	0,00

**Datos del servicio**

Asignado a S/E: PUCÓN 66/23 KV  
Tarifa: BT1  
Sector Tarifario: CGE4 Sector 6 Aéreo  
Potencia Conectada: 4.40  
Fecha de Término Tarifa: Indefinido  
Fecha Límite Modificación Tarifa: A solicitud del cliente  
Grupo de Consumo: GC 2  
Consumo de referencia (\*): 21 kWh  
(\* ) Estimado para 30 días  
Ruta: G7519005-0016

(\*) Corte en trámite Suspensión a partir del 06-MAR-2010. Valor aprox. de la suspensión y reposición \$ 11.309

Se encuentra disponible convenio PAC con bancos: Del Desarrollo, Scotiabank, Bice, Corpbanca, Crédito e Inversiones, Santander y De Chile. PAT con Transbank.

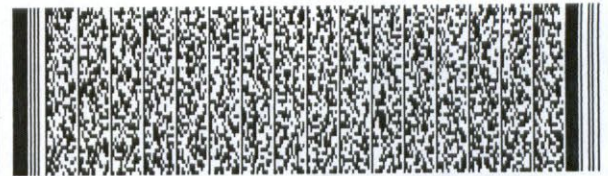

Timbre Electrónico S.I.I. Res. 145 de 30/11/2007

Atención Clientes 600 - 777 7777

**PROMOCIÓN MUNDIAL**

**LCD de 32"**  
LCD Sharp 32" HD LC-32A47  
a sólo **\$189.990**  
Precio Ref.: \$239.990  
Ahorro: \$50.000

AL CONTRATAR LA TELEVISIÓN DIGITAL  
**Tú Ves HD**

Contrata llamando al:  
**FonoContigo**  
600 822 00 22

www.mundocontigo.cl

www.cgedistribucion.cl





CGE DISTRIBUCIÓN S.A.  
Teatinos 280, Piso 16 - Santiago.  
Rut: 99.513.400-4. Giro  
Distribución de energía eléctrica,  
compraventa de productos  
eléctricos y celulares,  
compraventa e instalación de  
aires acondicionado y calefacción,  
ejecución de obras eléctricas y  
metálicas.

Sr.(a): ILUSTRE MUNICIPALIDAD DE PUCON

Dirección: CO A CABURGA S/N  
PUCON

Sr. (a) ILUSTRE MUNICIPALIDAD DE PUCON

Dirección : CO A CABURGA S/N ESCUELA G 798 CAM A CABURGUA  
PUCON

G-CE751975-733

R.U.T 99.513.400 -4  
BOLETA ELECTRÓNICA  
N°40935894

S.I.I.-SANTIAGO CENTRO

N° Docto Interno : 1570050753  
Fecha de Emisión: 31-MAR-2010  
N° Instalación : G753149

N° Cliente: 2728740

**Datos del Consumo**

PERIODO DE CONSUMO : 25 FEB 2010 AL 25 MAR 2010						
N° MEDIDOR PROPIEDAD	PERIODO DE LECTURA	LEC.ANT.	LEC.ACT.	CTE.	CONSUMO	UN.
82007790	Cliente 25/02/2010 - 25/03/2010	37.162	37.162	1	0	kWh

Fecha Estimada Próxima Lectura: 26 ABR 2010

**Detalle de su Cuenta**

CARGO FIJO	\$	982
AJUSTE SENCILLO ANTERIOR	\$	3
MENOS AJUSTE SENCILLO	\$	-66

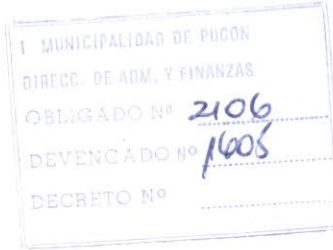

Valores con IVA incluido/Tarifas Fijas según decreto N° 385/2008. (Publicado en diario oficial el 08.04.2009)

Total Boleta	:\$	982
Otros Cargos	:\$	-63
(* ) Saldo Anterior Energía:	:\$	3.381
Otros Saldos Anteriores	:\$	0
Total a Pagar	:\$	4.300

Pagar Hasta: 30 ABR 2010

**Histórico del consumo kWh**

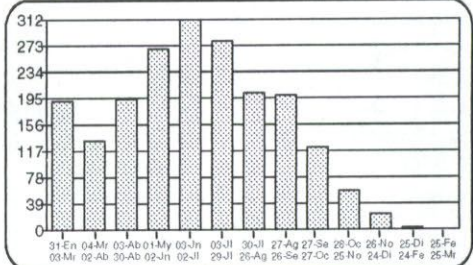

**Compensaciones**

COMPENSACIÓN POR INTERRUPCIONES:  
FEB/2009 A ENE/2010

TOTAL DE INTERRUPCIONES	0
TIEMPO TOTAL INTERRUMPIDO	12.180
TIEMPO A COMPENSAR	0
CONSUMO PROMEDIO	0,0000634232
ENERG#7A A COMPENSAR	0,00
COSTO DE FALLA	256,02
MONTO A COMPENSAR REAJUSTADO	0,00
TOTAL A PAGAR POR COMPENSACIÓN	0,00

**Datos del servicio**

Asignado a S/E: PUCÓN 66/23 KV  
Tarifa: BT1  
Sector Tarifario: CGE4 Sector 6 Aéreo  
Potencia Conectada: 4.40  
Fecha de Término Tarifa: Indefinido  
Fecha Límite Modificación Tarifa: A solicitud del cliente  
Grupo de Consumo: GC 2  
Consumo de referencia (\*): 13 kWh  
(\*) Estimado para 30 días  
Ruta: G7519005-0019

(\*) Corte en trámite. Sus suspensión a partir del 06-MAR-2010. Valor aprox. de la suspensión y reposición \$ 11.309

Se encuentra disponible convenio PAC con bancos: Del Desarrollo, Scotiabank, Bice, Corpbanca, Crédito e Inversiones, Santander y De Chile. PAT con Transbank.



Timbre Electrónico S.I.I. Res. 145 de 30/11/2007

Atención Clientes 600 - 777 7777

**PROMOCIÓN MUNDIAL**



AL CONTRATAR LA TELEVISIÓN DIGITAL

Tú Ves HD

LCD de 32"  
LCD Sharp 32" HD LC-32A47  
a sólo  
**\$189.990**  
Precio Ref.: \$239.990  
Ahorro: \$50.000

Contrata llamando al:  
FonoContigo  
600 822 00 22

www.mundocontigo.cl

www.cgedistribucion.cl





CGE DISTRIBUCIÓN S.A.  
Teatinos 280, Piso 16 - Santiago.  
Rut: 99.513.400-4. Giro  
Distribución de energía eléctrica,  
compraventa de productos  
eléctricos y celulares,  
compraventa e instalación de  
aires acondicionado y calefacción,  
ejecución de obras eléctricas y  
metálicas.

Sr.(a): ILUSTRE MUNICIPALIDAD DE PUCON

Dirección: CABURGUA ESCUELA G  
PUCON

Sr. (a) ILUSTRE MUNICIPALIDAD DE PUCON

Dirección: CABURGUA ESCUELA G  
PUCON



G-CE751975-725

R.U.T 99.513.400 -4  
BOLETA ELECTRÓNICA  
N°40935898

S.I.I.-SANTIAGO CENTRO

N° Docto Interno : 1570050757  
Fecha de Emisión: 31-MAR-2010  
N° Instalación : G753153

N° Cliente: 2729266

**Datos del Consumo**

PERIODO DE CONSUMO : 25 FEB 2010 AL 25 MAR 2010  
N° MEDIDOR PROPIEDAD PERIODO DE LECTURA LEC.ANT. LEC.ACT. CTE. CONSUMO UN.  
2295902 Empresa 25/02/2010 - 25/03/2010 681 726 1 45 kWh

Fecha Estimada Próxima Lectura: 26 ABR 2010

**Detalle de su Cuenta**

CARGO FIJO	\$	982
ENERGIA BASE ( 45 kWh )	\$	4.853
ARRIENDO MEDIDOR	\$	390
CARGO UNICO SIST. TRONCAL	\$	40
AJUSTE SENCILLO ANTERIOR	\$	94
MENOS AJUSTE SENCILLO	\$	-59

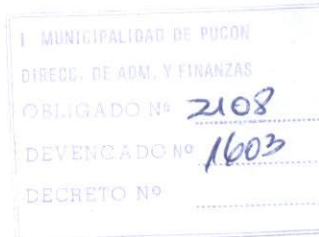

Valores con IVA incluido/Tarifas Fijadas según decreto N° 385/2008. (Publicado en diario oficial el 08.04.2009)	Total Boleta	:\$	6.265
	Otros Cargos	:\$	35
	(* ) Saldo Anterior Energía	:\$	3.900
	Otros Saldos Anteriores	:\$	0
	Total a Pagar	:\$	10.200

Pagar Hasta: 30 ABR 2010

**Histórico del consumo kWh**

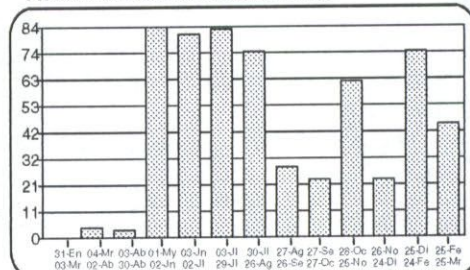

**Compensaciones**

COMPENSACIÓN POR INTERRUPCIONES:  
FEB/2009 A ENE/2010

TOTAL DE INTERRUPCIONES	0
TIEMPO TOTAL INTERRUMPIDO	49.020
TIEMPO A COMPENSAR	0
CONSUMO PROMEDIO	0,0000158600
ENERGÍA A COMPENSAR	0,00
COSTO DE FALLA	256,02
MONTO A COMPENSAR REAJUSTADO	0,00
TOTAL A PAGAR POR COMPENSACIÓN	0,00

**Datos del servicio**

Asignado a S/E: PUCÓN 66/23 KV  
Tarifa: BT1  
Sector Tarifario: CGE4 Sector 6 Aéreo  
Potencia Conectada: 4.40  
Fecha de Término Tarifa: Indefinido  
Fecha Límite Modificación Tarifa: A solicitud del cliente  
Grupo de Consumo: GC 2  
Consumo de referencia (\*): 55 kWh  
(\* ) Estimado para 30 días  
Ruta: G7519005-0007

(\*) Corte en trámite Suspensión a partir del 06-MAR-2010. Valor aprox. de la suspensión y reposición \$ 11.309  
Se encuentra disponible convenio PAC con bancos: Del Desarrollo, Scotiabank, Bice, Corpbanca, Crédito e Inversiones, Santander y De Chile. PAT con Transbank.

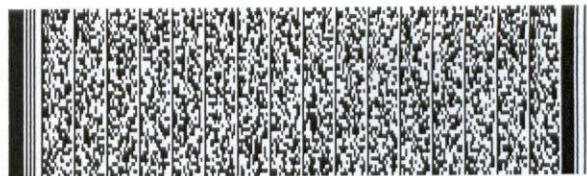

Timbre Electrónico S.I.I. Res. 145 de 30/11/2007

Atención Clientes 600 - 777 7777

**PROMOCIÓN MUNDIAL**

**LCD de 32"**  
LCD Sharp 32" HD LC-32A47  
a sólo **\$189.990**  
Precio Ref.: \$239.990  
Ahorro: \$50.000

AL CONTRATAR LA TELEVISIÓN DIGITAL  
**TuVes HD**

Contrata llamando al:  
**FonoContigo**  
600 822 00 22

www.mundocontigo.cl

www.cgedistribucion.cl



**Sr.(a):** ILUSTRE MUNICIPALIDAD DE PUCON

**Dirección:** QUELHUE S/N  
PUCON

**Sr. (a)** ILUSTRE MUNICIPALIDAD DE PUCON

**Dirección :** QUELHUE S/N FERIA KUI KUI  
PUCON



G\_CE751975-734

**R.U.T 99.513.400 -4**  
**BOLETA ELECTRÓNICA**  
**N°40935901**

**S.I.I.-SANTIAGO CENTRO**

N° Docto Interno : 1570050760  
Fecha de Emisión: 31-MAR-2010  
N° Instalación : G7528358

**N° Cliente: 2734083**

**Datos del Consumo**

PERIODO DE CONSUMO : 25 FEB 2010 AL 25 MAR 2010  
N° MEDIDOR PROPIEDAD PERIODO DE LECTURA LEC.ANT. LEC.ACT. CTE. CONSUMO UN.  
10945853 Cliente 25/02/2010 - 25/03/2010 8.729 8.821 1 92 kWh

Fecha Estimada Próxima Lectura: 26 ABR 2010

**Detalle de su Cuenta**

CARGO FIJO	\$	982
ENERGIA BASE ( 92 kWh )	\$	9.919
CARGO UNICO SIST. TRONCAL	\$	83
AJUSTE SENCILLO ANTERIOR	\$	60
MENOS AJUSTE SENCILLO	\$	-44

MUNICIPALIDAD DE PUCON  
DIRECC. DE ADM. Y FINANZAS  
OBLIGADO N° 2104  
DEVENCADO N° 1607  
DECRETO N°

Valores con IVA incluido/Tarifas Fijadas según decreto N° 385/2008. (Publicado en diario oficial el 08.04.2009)	Total Boleta	:\$	10.984
	Otros Cargos	:\$	16
	(*) Saldo Anterior Energía	:\$	0
	Otros Saldos Anteriores	:\$	0
<b>Pagar Hasta: 30 ABR 2010</b>	<b>Total a Pagar</b>	<b>:\$</b>	<b>11.000</b>

**Histórico del consumo kWh**

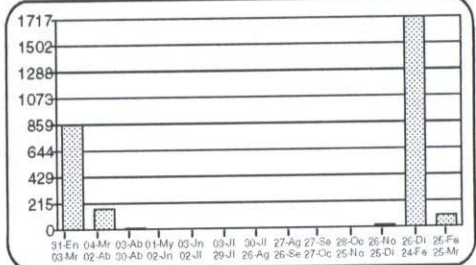

**Compensaciones**

**COMPENSACIÓN POR INTERRUPCIONES:**  
FEB/2009 A ENE/2010

TOTAL DE INTERRUPCIONES	0
TIEMPO TOTAL INTERRUMPIDO	20.460
TIEMPO A COMPENSAR	0
CONSUMO PROMEDIO	0,0000548896
ENERG#7A A COMPENSAR	0,00
COSTO DE FALLA	256,02
MONTO A COMPENSAR REAJUSTADO	0,00
TOTAL A PAGAR POR COMPENSACIÓN	0,00

**Datos del servicio**

Asignado a S/E: PUCÓN 66/23 KV  
Tarifa: BT1  
Sector Tarifario: CGE4 Sector 6 Aéreo  
Potencia Conectada: 8.80  
Fecha de Término Tarifa: Indefinido  
Fecha Límite Modificación Tarifa: A solicitud del cliente  
Grupo de Consumo: GC 2  
Consumo de referencia (\*): 191 kWh  
(\* ) Estimado para 30 días  
Ruta: G7519005-0020

Se encuentra disponible convenio PAC con bancos: Del Desarrollo, Scotiabank, Bice, Corpbanca, Crédito e Inversiones, Santander y De Chile. PAT con Transbank.

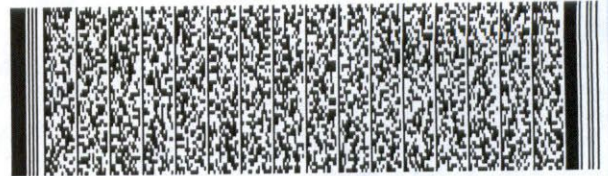

Timbre Electrónico S.I.I. Res. 145 de 30/11/2007

Atención Clientes **600 - 777 7777**

**PROMOCIÓN MUNDIAL**

**LCD de 32"**  
LCD Sharp 32" HD LC-32A47  
a sólo **\$189.990**  
Precio Ref.: \$239.990  
Ahorro: \$50.000

AL CONTRATAR LA TELEVISIÓN DIGITAL  
**Tú Ves HD**

Contrata llamando al:  
**FonoContigo**  
600 822 00 22

www.mundocontigo.cl



**CGE DISTRIBUCIÓN**

**RECIBO DE PAGO N° 652110566**

Centro de Pago: 75A N° caja: 03  
Nombre Cajero: Pilar Orellana Alfa  
Fecha de Pago: 27.04.2010 Hora: 12:21:42

---

**Nombre IC:**  
**ANDRES MONTOTO TORREALBA**  
**ANDRES MONTOTO TORREALBA**  
**ILUSTRE MUNICIPALIDAD DE PUCON**  
Cuenta Contrato: 2705600 - 2716801  
2724049 - 2728740 - 2729266 - 2729281  
2731714 - 2732226 - 2734083 - 2740961

---

Tipo de Pago

**Efectivo: CLP            0**  
**Tarjeta: CLP            0**  
**Cheque: CLP            85.800**

Banco: Banco Estado  
N° Cuenta: 64709006167  
N° Cheque: 37954

---

**MONTO PAGADO CLP            85.800**

---

Nota: Pago con Cheque "Esta cancelación se hará efectiva una vez liberado los fondos para la entidad bancaria."

**Fono Consultas: 600 777 7777**