



ILUSTRE MUNICIPALIDAD DE PUCÓN

Decreto N° 1326
Pucón, 21/04/2010

Dirección de Administración y Finanzas
AREA MUNICIPAL

La Alcaldía ha decretado con esta fecha lo siguiente.

Vistos :

- 1.- El Presupuesto de Ingresos y Gastos aprobados para el presente año.
- 2.- Las facultades que me confiere la Ley N° 18.695. Ley Orgánica Constitucional de Municipalidades Aprobado por DFL N°1 2006 Interior.
- 3.- Decreto Exento N° 1405 emitido con fecha 17 de agosto del año 2009, que delega la función de Firma por orden de la Sra. Alcaldesa al Administrador Municipal.

DECRETO

La Dirección de Administración Y Finanzas, pagara a Don : C.G.E. DISTRIBUCION S.A. Rut 099513400-4
 La cantidad de \$: 799,600 SETECIENTOS NOVENTA Y NUEVE MIL SEISCIENTOS PESOS
 Por concepto de : JARDIN LAS CAMPANITAS, ALUMBRADO PUBLICO, BOMBA DE RIEGO
 Fecha de Pago : 21/04/2010

DOCUMENTO	NUMERO	FECHA	MONTO \$
BOLETA	40928840	15/03/2010	2,000
BOLETA	40930083	26/03/2010	2,100
BOLETA	40930683	26/04/2010	196,000
BOLETA	40933494	29/03/2010	10,200
BOLETA	40935889	31/03/2010	2,500
BOLETA	40935890	31/03/2010	2,000
BOLETA	40935893	31/03/2010	17,800
BOLETA	40935900	31/03/2010	567,000

Anótese comuníquese y Archívese.

Contabilícese el presente gasto a las cuentas Presupuestarias que se indican.

CÓDIGO CUENTA	DETALLE	DEBE	HABER
215-22-05-001-000-000	Electricidad		799,600
532-05-00-000-000-000	Servicios Básicos	799,600	
215-22-05-001-000-000	Electricidad	799,600	
111-02-01-000-000-000	BANCO MUNICIPAL		799,600
Sumas Iguales		1,599,200	1,599,200

REFRENDACION

Cuenta	215-22-05-001-000-000		
Presupuesto Vigente	525,673,000		
Total Comprometido	3,077,431		
Saldo x Comprometer	522,595,569		

SECRETARIA MUNICIPAL

DIRECTOR DE CONTROL (S)

ADMINISTRADOR

DIREC.-DE ADM. Y FINANZAS



CH N° 37973
27/04/10



CGE DISTRIBUCIÓN S.A.
Teatinos 280, Piso 16 - Santiago.
Rut: 99.513.400-4. Giro
Distribución de energía eléctrica,
compraventa de productos
eléctricos y celulares,
compraventa e instalación de
aires acondicionado y calefacción,
ejecución de obras eléctricas y
metálicas.

Sr.(a): ILUSTRE MUNICIPALIDAD DE PUCON

Dirección: PLAZA JARDINES DEL CLARO S/N
PUCON

Sr. (a) ILUSTRE MUNICIPALIDAD DE PUCON

Dirección: PLAZA JARDINES DEL CLARO S/N BOMBA DE RIEGO
PUCON



G_CE751975-665

R.U.T 99.513.400 -4
BOLETA ELECTRÓNICA
N°40928840

S.I.I.-SANTIAGO CENTRO

N° Docto Interno : 610106810

Fecha de Emisión: 15-MAR-2010

N° Instalación : G7531307

N° Cliente: 2725772

Datos del Consumo

PERIODO DE CONSUMO : 28 ENE 2010 AL 24 FEB 2010

N° MEDIDOR PROPIEDAD	PERIODO DE LECTURA	LEC.ANT.	LEC.ACT.	CTE.	CONSUMO UN.
24285698 Empresa	28/01/2010 - 24/02/2010	0	0	1	0 kWh

Fecha Estimada Próxima Lectura: 25 MAR 2010

Detalle de su Cuenta

CARGO FIJO	\$	979
AJUSTE SENCILLO ANTERIOR	\$	62
MENOS AJUSTE SENCILLO	\$	-41

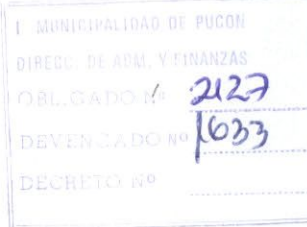

Valores con IVA incluido/Tarifas Fijadas según decreto N° 385/2008. (Publicado en diario oficial el 08.04.2009)

Total Boleta	:\$	979
Otros Cargos	:\$	21
(*) Saldo Anterior Energía	:\$	1.000
Otros Saldos Anteriores	:\$	0
Total a Pagar	:\$	2.000

Pagar Hasta: 30 ABR 2010

Histórico del consumo kWh

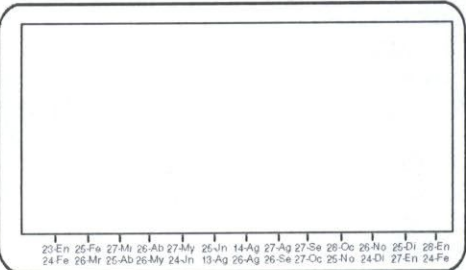

23-En 25-Fe 27-Ma 26-Ab 27-Ma 26-Jun 14-Ag 27-Ag 27-Se 28-Oc 26-No 25-Di 28-En 24-Fe 26-Mr 25-Ab 26-Ma 24-Jun 13-Ag 26-Ag 26-Se 27-Oc 25-No 24-Di 27-En 24-Fe

Compensaciones

COMPENSACIÓN POR INTERRUPCIONES:
ENE/2009 A DIC/2009

TOTAL DE INTERRUPCIONES	2
TIEMPO TOTAL INTERRUMPIDO	8.940
TIEMPO A COMPENSAR	0
CONSUMO PROMEDIO	0,0000000000
ENERGÍA A COMPENSAR	0,00
COSTO DE FALLA	256,00
MONTO A COMPENSAR REAJUSTADO	0
TOTAL A PAGAR POR COMPENSACIÓN	0

Datos del servicio

Asignado a S/E: PUCÓN 66/23 KV
Tarifa: BT1
Sector Tarifario: CGE4 Sector 6 Aéreo
Potencia Conectada: 3.30
Fecha de Término Tarifa: Indefinido
Fecha Límite Modificación Tarifa: A solicitud del cliente
Grupo de Consumo: GC 2
Consumo de referencia (*): 0 kWh
(*) Estimado para 30 días
Ruta: G7519004-0266

(*) Corte en trámite Suspensión a partir del 15-FEB-2010. Valor aprox. de la suspensión y reposición \$ 11.046

Se encuentra disponible convenio PAC con bancos: Del Desarrollo, Scotiabank, Bice, Corporación, Crédito e Inversiones, Santander y De Chile. PAT con Transbank.



Timbre Electrónico S.I.I. Res. 145 de 30/11/2007

Atención Clientes 600 - 777 7777

PROMOCIÓN MUNDIAL

LCD de 32"
LCD Sharp 32" HD LC-32A47
a sólo **\$189.990**
Precio Ref.: \$239.990
Ahorro: \$50.000

AL CONTRATAR LA TELEVISIÓN DIGITAL
Tú Ves HD

Contrata llamando al:
FonoContigo
600 822 00 22

www.mundocontigo.cl



CGE DISTRIBUCIÓN S.A.
Teatinos 280, Piso 16 - Santiago.
Rut: 99.513.400-4. Giro
Distribución de energía eléctrica,
compraventa de productos
eléctricos y celulares,
compraventa e instalación de
aires acondicionado y calefacción,
ejecución de obras eléctricas y
metálicas.

Sr.(a): ILUSTRE MUNICIPALIDAD DE PUCON

Dirección: AV BERNARDO O'HIGGINS 20
PUCON

Sr. (a) ILUSTRE MUNICIPALIDAD DE PUCON

Dirección : AV BERNARDO O'HIGGINS 20 ESQ.COSTANERA
PUCON



G. CE750575-349

R.U.T 99.513.400 -4
BOLETA ELECTRÓNICA
N°40930083

S.I.I.-SANTIAGO CENTRO

N° Docto Interno : 1540023916

Fecha de Emisión: 26-MAR-2010

N° Instalación : G7517222

N° Cliente: 2722070

Datos del Consumo

PERIODO DE CONSUMO : 06 FEB 2010 AL 05 MAR 2010

N° MEDIDOR PROPIEDAD	PERIODO DE LECTURA	LEC.ANT.	LEC.ACT.	CTE.	CONSUMO UN.
98051183	Cliente 06/02/2010 - 05/03/2010	3.350	3.350	1	0 kWh

Fecha Estimada Próxima Lectura:08 ABR 2010

Detalle de su Cuenta

CARGO FIJO	\$	981
RELIQUIDACION ART. 112 Y 171 DFL4/2006 CUOTA 1	\$	-13
AJUSTE SENCILLO ANTERIOR	\$	27
MENOS AJUSTE SENCILLO	\$	-24



Valores con IVA incluido/Tarifas Fijadas según decreto N° 385/2008. (Publicado en diario oficial el 08.04.2009)

Total Boleta	:\$	968
Otros Cargos	:\$	3
(*) Saldo Anterior Energía:\$		1.129
Otros Saldos Anteriores	:\$	0
Total a Pagar	:\$	2.100

Pagar Hasta: 30 ABR 2010

Histórico del consumo kWh

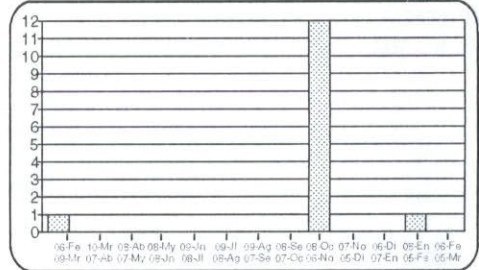

Compensaciones

COMPENSACIÓN POR INTERRUPCIONES:
FEB/2009 A ENE/2010

TOTAL DE INTERRUPCIONES	0
TIEMPO TOTAL INTERRUMPIDO	1.800
TIEMPO A COMPENSAR	0
CONSUMO PROMEDIO	0,0000005679
ENERGÍA A COMPENSAR	0,00
COSTO DE FALLA	256,02
MONTO A COMPENSAR REAJUSTADO	0,00
TOTAL A PAGAR POR COMPENSACIÓN	0,00

Datos del servicio

Asignado a S/E: PUCÓN 66/23 KV
Tarifa: BT1
Sector Tarifario: CGE4 Sector 6 Aéreo
Potencia Conectada: 1,32
Fecha de Término Tarifa: Indefinido
Fecha Límite Modificación Tarifa: A solicitud del cliente
Grupo de Consumo: GC 2
Consumo de referencia (*): 13 kWh
(*) Estimado para 30 días
Ruta: G7505005-0046

Monto último pago: \$ 929 Fecha: 11-MAR-2010
(*) Corte en Idemite Suspensión a partir del 30-ABR-2010. Valor aprox. de la suspensión y reposición \$ 11.909
Se encuentra disponible convenio PAC con bancos: Del Desarrollo, Scotiabank, Bice, Corpbanca, Crédito e Inversiones, Santander y De Chile. PAT con Trambank.

Reliquidación de acuerdo al art. 171 del DFL N° 4 de 2006 del Ministerio de Economía.
Total Facturado: \$ 0
Total Refacturado:\$ 0
Diferencia: \$ 0

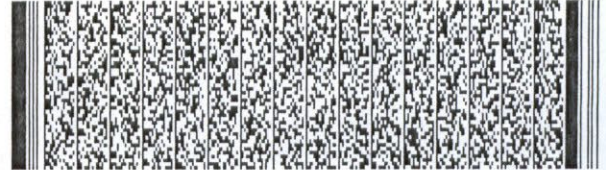

Timbre Electrónico S.I.I. Res. 145 de 30/11/2007

Atención Clientes 600 - 777 7777

PROMOCIÓN MUNDIAL

AL CONTRATAR LA TELEVISIÓN DIGITAL

LCD de 32"
LCD Sharp 32" HD LC-32A47
a sólo **\$189.990**
Precio Ref.: \$239.990
Ahorro: \$50.000

Contrata llamando al:
FonoContigo
600 822 00 22

www.mundocontigo.cl



Sr.(a): ILUSTRE MUNICIPALIDAD DE PUCON

Dirección: VILLA LOS ALAMOS S/N
PUCON

Sr. (a) ILUSTRE MUNICIPALIDAD DE PUCON

Dirección : VILLA LOS ALAMOS S/N ALUMBRADO PUBLICO
PUCON

R.U.T 99.513.400 -4
BOLETA ELECTRÓNICA
N°40930683

S.I.I.-SANTIAGO CENTRO

N° Docto Interno : 1500027563

Fecha de Emisión: 26-MAR-2010

N° Instalación : G7514179

N° Cliente: 2725053

CGE DISTRIBUCIÓN S.A.
Teatinos 280, Piso 16 - Santiago.
Rut: 99.513.400-4. Gira
Distribución de energía eléctrica,
compraventa de productos
eléctricos y celulares,
compraventa e instalación de
aires acondicionados y calefacción,
ejecución de obras eléctricas y
metálicas.

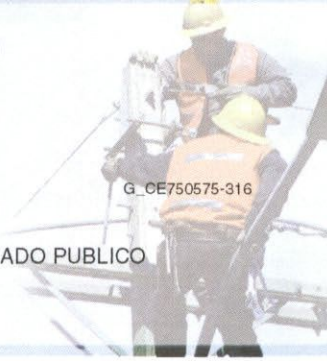

G_CE750575-316

Datos del Consumo

PERIODO DE CONSUMO : 06 FEB 2010 AL 05 MAR 2010

N° MEDIDOR PROPIEDAD	PERIODO DE LECTURA	LEC.ANT.	LEC.ACT.	CTE.	CONSUMO UN.
97110493	Cliente 06/02/2010 - 05/03/2010	42.901	43.496	1	595 kWh

Fecha Estimada Próxima Lectura:08 ABR 2010

Histórico del consumo kWh

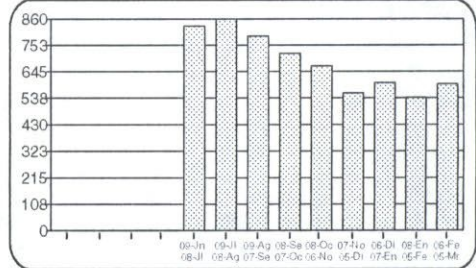

Detalle de su Cuenta

CARGO FIJO	\$	981
ENERGIA BASE (595 kWh)	\$	66.348
CARGO UNICO SIST. TRONCAL	\$	534
RELIQUIDACION ART. 112 Y 171 DFL4/2006 CUOTA 1	\$	-3.472
AJUSTE SENCILLO ANTERIOR	\$	29
MENOS AJUSTE SENCILLO	\$	-2

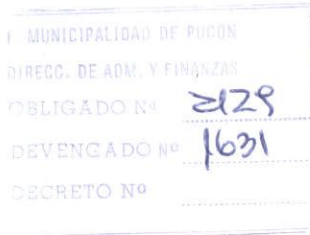

Valores con IVA incluido/Tarifas Fijadas según decreto N° 385/2008. (Publicado en diario oficial el 08.04.2009)

Total Boleta	:\$	64.391
Otros Cargos	:\$	27
(*) Saldo Anterior Energía:\$		131.582
Otros Saldos Anteriores	:\$	0
Total a Pagar	:\$	196.000

Pagar Hasta: 30 ABR 2010

Compensaciones

COMPENSACIÓN POR INTERRUPCIONES:
FEB/2009 A ENE/2010

TOTAL DE INTERRUPCIONES	0
TIEMPO TOTAL INTERRUMPIDO	22.860
TIEMPO A COMPENSAR	0
CONSUMO PROMEDIO	0,0002734784
ENERG#7A A COMPENSAR	0,00
COSTO DE FALLA	256,02
MONTO A COMPENSAR REAJUSTADO	0,00
TOTAL A PAGAR POR COMPENSACIÓN	0,00

Datos del servicio

Asignado a S/E: PUCÓN 66/23 KV
Tarifa: BT1
Sector Tarifario: CGE4 Sector 6 Aéreo
Potencia Conectada: 3,30
Fecha de Término Tarifa: Indefinido
Fecha Límite Modificación Tarifa: A solicitud del cliente
Grupo de Consumo: GC 2
Consumo de referencia (*): 783 kWh
(*) Estimado para 30 días
Ruta: G7505005-0006

(*) Corte en trámite Suspensión a partir del 15-FEB-2010. Valor aprox. de la suspensión y reposición \$ 11.309

Se encuentra disponible convenio PAC con bancos: Del Desarrollo, Scotiabank, Bice, Corpbanca, Crédito e Inversiones, Santander y De Chile. PAT con Transbank.

Reliquidación de acuerdo al art. 171 del DFL N° 4 de 2006 del Ministerio de Economía.

Total Facturado: \$	0
Total Refacturado:\$	0
Diferencia: \$	0



Timbre Electrónico S.I.I. Res. 145 de 30/11/2007

Atención Clientes 600 - 777 7777

PROMOCIÓN MUNDIAL

LCD de 32"
LCD Sharp 32" HD LC-32A47
a sólo **\$189.990**
Precio Ref.: \$239.990
Ahorro: \$50.000

AL CONTRATAR LA TELEVISIÓN DIGITAL

Tú Ves HD

Contrata llamando al:
FonoContigo
600 822 00 22

www.mundocontigo.cl

www.cgedistribucion.cl



CGE DISTRIBUCIÓN S.A.
Tealinos 280, Piso 16 - Santiago.
Rut: 99.513.400-4. Gfiro
Distribución de energía eléctrica,
compraventa de productos
eléctricos y celulares,
compraventa e instalación de
aires acondicionado y calefacción,
ejecución de obras eléctricas y
metálicas.

Sr.(a): ISMAEL VERGARA DELGADO

Dirección: CA DEL PILLAN 651
PUCON

Sr. (a) ISMAEL VERGARA DELGADO

Dirección: CA DEL PILLAN 651
PUCON

G_CE751475-332

R.U.T 99.513.400 -4
BOLETA ELECTRÓNICA
N°40933494

S.I.I.-SANTIAGO CENTRO

N° Docto Interno : 1530039202

Fecha de Emisión: 29-MAR-2010

N° Instalación : G7514674

N° Cliente: 2702788

Datos del Consumo

PERIODO DE CONSUMO : 18 FEB 2010 AL 18 MAR 2010

N° MEDIDOR PROPIEDAD PERIODO DE LECTURA LEC.ANT. LEC.ACT. CTE. CONSUMO UN.
97153105 Cliente 18/02/2010 - 18/03/2010 24.588 24.608 1 20 kWh

24618
10 x 109 = \$ 1.090

Fecha Estimada Próxima Lectura: 19 ABR 2010

Detalle de su Cuenta

CARGO FIJO	\$	982
ENERGIA BASE (20 kWh) \$109	\$	2.182
CARGO UNICO SIST. TRONCAL	\$	18
RELIQUIDACION ART. 112 Y 171 DFL4/2006 CUOTA 1	\$	-640
AJUSTE SENCILLO ANTERIOR	\$	35
MENOS AJUSTE SENCILLO	\$	-70

I. MUNICIPALIDAD DE PUCON
DIRECC. DE ADM. Y FINANZAS
OBLIGADO N° 2124
DEVENGADO N° 1634
DECRETO N°

Valores con IVA incluido/Tarifas Fijadas según decreto N° 385/2008. (Publicado en diario oficial el 08.04.2009)

Total Boleta	:\$	2.542
Otros Cargos	:\$	-35
(*) Saldo Anterior Energía:	:\$	7.693
Otros Saldos Anteriores	:\$	0
Total a Pagar	:\$	10.200

Pagar Hasta: 15 ABR 2010

Histórico del consumo kWh

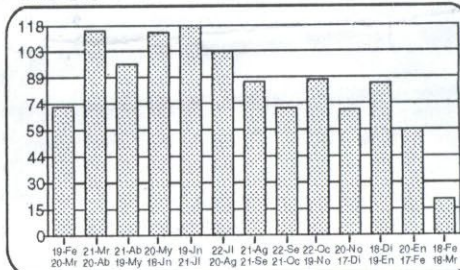

Compensaciones

COMPENSACIÓN POR INTERRUPCIONES:
FEB/2009 A ENE/2010

TOTAL DE INTERRUPCIONES	0
TIEMPO TOTAL INTERRUMPIDO	4.260
TIEMPO A COMPENSAR	0
CONSUMO PROMEDIO	0,0000341734
ENERGÍA A COMPENSAR	0,00
COSTO DE FALLA	256,02
MONTO A COMPENSAR REAJUSTADO	0,00
TOTAL A PAGAR POR COMPENSACIÓN	0,00

Datos del servicio

Asignado a S/E: PUCÓN 66/23 KV
Tarifa: BT1
Sector Tarifario: CGE4 Sector 6 Aéreo
Potencia Conectada: 3.30
Fecha de Término Tarifa: Indefinido
Fecha Límite Modificación Tarifa: A solicitud del cliente
Grupo de Consumo: GC 2
Consumo de referencia (*) 115 kWh
(*) Estimado para 30 días
Ruta: G7514004-0125

+ 1.090 = \$ 11.290 IVA

Monto último pago: \$ 10.593 Fecha: 11-MAR-2010
(*) Corte en trámite Suspensión a partir del 07-MA-Y-2010. Valor aprox. de la suspensión y reposición \$ 11.046
Se encuentra disponible convenio PAC con bancos: Del Desarrollo, Scotiabank, Bice, Corpbanca, Crédito e Inversiones, Santander y De Chile. PAT con Transbank.

Reliquidación de acuerdo al art. 171 del DFL N°4 de 2006 del Ministerio de Economía.
Total Facturado: \$ 0
Total Refacturado: \$ 0
Diferencia: \$ 0



Atención Clientes 600 - 777 7777

Timbre Electrónico S.I.I. Res. 145 de 30/11/2007

PROMOCIÓN MUNDIAL

AL CONTRATAR LA TELEVISIÓN DIGITAL

LCD de 32"
LCD Sharp 32" HD LC-32A47
a sólo
\$189.990
Precio Ref.: \$239.990
Ahorro: \$50.000

Contrata llamando al:
FonoContigo
600 822 00 22

www.mundocontigo.cl

Recibido 20/04/10. RE



CGE DISTRIBUCIÓN S.A.
Teatinos 280, Piso 16 - Santiago.
Rut: 99.513.400-4. Giro
Distribución de energía eléctrica,
compraventa de productos
eléctricos y celulares,
compraventa e instalación de
aires acondicionado y calefacción,
ejecución de obras eléctricas y
metálicas.

Sr.(a): ILUSTRE MUNICIPALIDAD DE PUCON

Dirección: PLAYA NEGRA CABURGUA S/N
PUCON

Sr. (a) ILUSTRE MUNICIPALIDAD DE PUCON

Dirección: PLAYA NEGRA CABURGUA S/N
PUCON



G-CE751975-727

R.U.T 99.513.400 -4
BOLETA ELECTRÓNICA
N°40935889

S.I.I.-SANTIAGO CENTRO

N° Docto Interno : 1570050748
Fecha de Emisión: 31-MAR-2010
N° Instalación : G7517424

N° Cliente: 2725649

Datos del Consumo

PERIODO DE CONSUMO : 25 FEB 2010 AL 25 MAR 2010

N° MEDIDOR PROPIEDAD	PERIODO DE LECTURA	LEC.ANT.	LEC.ACT.	CTE.	CONSUMO	UN.
98194443	Cliente 25/02/2010 - 25/03/2010	522	522	1	0	kWh

Fecha Estimada Próxima Lectura: 26 ABR 2010

Detalle de su Cuenta

CARGO FIJO	\$	982
AJUSTE SENCILLO ANTERIOR	\$	22
MENOS AJUSTE SENCILLO	\$	-4

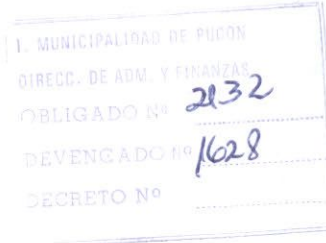

Valores con IVA incluido/Tarifas Fijas según decreto N° 385/2008. (Publicado en diario oficial el 08.04.2009)

Total Boleta	:\$	982
Otros Cargos	:\$	18
(*) Saldo Anterior Energía:	:\$	1.500
Otros Saldos Anteriores	:\$	0
Total a Pagar	:\$	2.500

Pagar Hasta: 30 ABR 2010

Histórico del consumo kWh

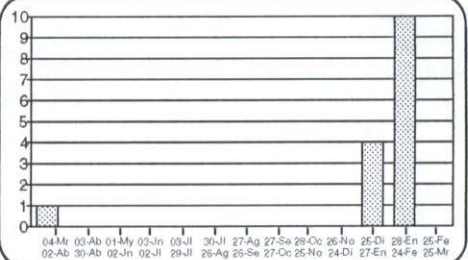

Compensaciones

COMPENSACIÓN POR INTERRUPCIONES:
FEB/2009 A ENE/2010

TOTAL DE INTERRUPCIONES	0
TIEMPO TOTAL INTERRUMPIDO	8.160
TIEMPO A COMPENSAR	0
CONSUMO PROMEDIO	0,0000014406
ENERG#7A A COMPENSAR	0,00
COSTO DE FALLA	256,02
MONTO A COMPENSAR REAJUSTADO	0,00
TOTAL A PAGAR POR COMPENSACIÓN	0,00

Datos del servicio

Asignado a S/E: PUCÓN 66/23 KV
Tarifa: BT1
Sector Tarifario: CGE4 Sector 6 Aéreo
Potencia Conectada: 1.32
Fecha de Término Tarifa: Indefinido
Fecha Límite Modificación Tarifa: A solicitud del cliente
Grupo de Consumo: GC 2
Consumo de referencia (*): 44 kWh
(*) Estimado para 30 días
Ruta: G7519005-0010

(*) Corte en ínfimo Suspensión a partir del 15-FEB-2010. Valor aprox. de la suspensión y reposición \$ 11.309

Se encuentra disponible convenio PAC con bancos: Del Desarrollo, Scotiabank, Bice, Corpbanca, Crédito e Inversiones, Santander y De Chile. PAT con Transbank.



Timbre Electrónico S.I.I. Res. 145 de 30/1/2007

Atención Clientes 600 - 777 7777

PROMOCIÓN MUNDIAL

LCD de 32"
LCD Sharp 32" HD LC-32A47
a sólo **\$189.990**
Precio Ref.: \$239.990
Ahorro: \$50.000

AL CONTRATAR LA TELEVISIÓN DIGITAL
TuVes HD

Contrata llamando al:
FonoContigo
600 822 00 22

www.mundocontigo.cl



CGE DISTRIBUCIÓN S.A.
Tealinos 280, Piso 16 - Santiago.
Rut: 99.513.400-4. Giro
Distribución de energía eléctrica,
compraventa de productos
eléctricos y celulares,
compraventa e instalación de
aires acondicionado y calefacción,
ejecución de obras eléctricas y
metálicas.

Sr.(a): ILUSTRE MUNICIPALIDAD DE PUCON

Dirección: PLAZA JARDINES DEL CLARO S/N
PUCON

Sr. (a) ILUSTRE MUNICIPALIDAD DE PUCON

Dirección: PLAZA JARDINES DEL CLARO S/N BOMBA DE RIEGO
PUCON



G_CE751975-462

R.U.T 99.513.400 -4
BOLETA ELECTRÓNICA
N°40935890

S.I.I.-SANTIAGO CENTRO

N° Docto Interno : 1570050749

Fecha de Emisión: 31-MAR-2010

N° Instalación : G7531307

N° Cliente: 2725772

Datos del Consumo

PERIODO DE CONSUMO : 25 FEB 2010 AL 25 MAR 2010

N° MEDIDOR PROPIEDAD	PERIODO DE LECTURA	LEC.ANT.	LEC.ACT.	CTE.	CONSUMO UN.
24285698 Empresa	25/02/2010 - 25/03/2010	0	0	1	0 kWh

Fecha Estimada Próxima Lectura: 26 ABR 2010

Detalle de su Cuenta

CARGO FIJO	\$	982
AJUSTE SENCILLO ANTERIOR	\$	41
MENOS AJUSTE SENCILLO	\$	-23

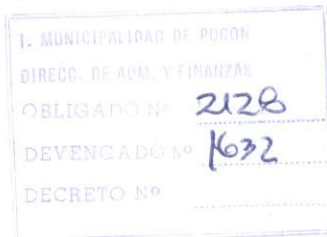

Valores con IVA incluido/Tarifas Fijadas según decreto N° 385/2008. (Publicado en diario oficial el 08.04.2009)

Total Boleta	:\$	982
Otros Cargos	:\$	18
(*) Saldo Anterior Energía	:\$	1.000
Otros Saldos Anteriores	:\$	0
Total a Pagar	:\$	2.000

Pagar Hasta: 30 ABR 2010

Histórico del consumo kWh

25-Feb	27-Mar	26-Abr	27-May	25-Jun	14-Ag	27-Ag	27-Sep	28-Oct	26-Nov	25-Di	28-Ene	25-Feb
26-Mar	25-Abr	26-May	24-Jun	13-Ag	26-Ag	26-Sep	27-Oct	26-Nov	24-Di	27-Ene	24-Feb	25-Mar

Compensaciones

COMPENSACIÓN POR INTERRUPCIONES:
FEB/2009 A ENE/2010

TOTAL DE INTERRUPCIONES	0
TIEMPO TOTAL INTERRUMPIDO	4.680
TIEMPO A COMPENSAR	0
CONSUMO PROMEDIO	0,0000000000
ENERG#7A A COMPENSAR	0,00
COSTO DE FALLA	256,02
MONTO A COMPENSAR REAJUSTADO	0,00
TOTAL A PAGAR POR COMPENSACIÓN	0,00

Datos del servicio

Asignado a S/E: PUCÓN 66/23 KV
Tarifa: BT1
Sector Tarifario: CGE4 Sector 6 Aéreo
Potencia Conectada: 3,30
Fecha de Término Tarifa: Indefinido
Fecha Límite Modificación Tarifa: A solicitud del cliente
Grupo de Consumo: GC 2
Consumo de referencia (*): 0 kWh
(*) Estimado para 30 días
Ruta: G7519004-0268

(*) Corte en trámite Suspensión a partir del 16-FEB-2010. Valor aprox. de la suspensión y reposición \$ 11.309

Se encuentra disponible convenio PAC con bancos: Del Desarrollo, Scotiabank, Bice, Corpbanca, Crédito e Inversiones, Santander y De Chile. PAT con Transbank.



Timbre Electrónico S.I.I. Res. 145 de 30/11/2007

Atención Clientes 600 - 777 7777

PROMOCIÓN MUNDIAL

AL CONTRATAR LA TELEVISIÓN DIGITAL

LCD de 32"
LCD Sharp 32" HD LC-32A47
a sólo **\$189.990**
Precio Ref.: \$239.990
Ahorro: \$50.000

Contrata llamando al:
FonoContigo
600 822 00 22

Tú Ves HD

www.mundocontigo.cl

www.cgedistribucion.cl



CGE DISTRIBUCIÓN S.A.
Teatinos 260, Piso 16 - Santiago.
Rut: 99.513.400-4. Giro
Distribución de energía eléctrica,
compraventa de productos
eléctricos y celulares,
compraventa e instalación de
aires acondicionado y calefacción,
ejecución de obras eléctricas y
metálicas.

Sr.(a): ILUSTRE MUNICIPALIDAD DE PUCON

Dirección: CO A CABURGA S/N
PUCON

Sr. (a) ILUSTRE MUNICIPALIDAD DE PUCON

Dirección: CO A CABURGA S/N ACCESO PLAYA NEGRA CAM A
CABURGUAPUCON

G_CE751975-726

R.U.T 99.513.400 -4
BOLETA ELECTRÓNICA
N°40935893

S.I.I.-SANTIAGO CENTRO

N° Docto Interno : 1570050752
Fecha de Emisión: 31-MAR-2010
N° Instalación : G752100

N° Cliente: 2727860

Datos del Consumo

PERIODO DE CONSUMO : 25 FEB 2010 AL 25 MAR 2010

N° MEDIDOR PROPIEDAD	PERIODO DE LECTURA	LEC.ANT.	LEC.ACT.	CTE.	CONSUMO UN.
23270027	Empresa 25/02/2010 - 25/03/2010	2.546	2.700	1	154 kWh

Fecha Estimada Próxima Lectura: 26 ABR 2010

Detalle de su Cuenta

CARGO FIJO	\$	982
ENERGIA BASE (154 kWh)	\$	16.605
CARGO UNICO SIST. TRONCAL	\$	138
AJUSTE SENCILLO ANTERIOR	\$	73
MENOS AJUSTE SENCILLO	\$	-86

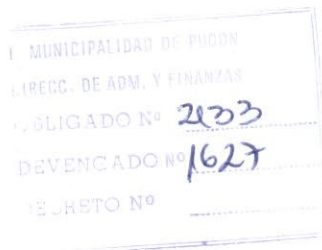

Valores con IVA incluido/Tarifas Fijadas según decreto N° 385/2008. (Publicado en diario oficial el 08.04.2009)

Total Boleta	:\$	17.725
Otros Cargos	:\$	-13
(*) Saldo Anterior Energía	:\$	88
Otros Saldos Anteriores	:\$	0
Total a Pagar	:\$	17.800

Pagar Hasta: 30 ABR 2010

Histórico del consumo kWh

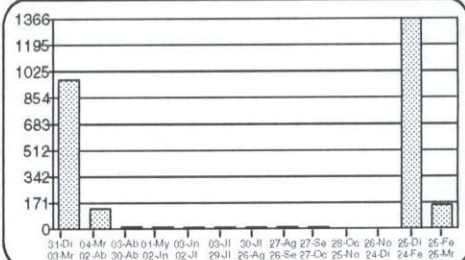

Compensaciones

COMPENSACIÓN POR INTERRUPCIONES:
FEB/2009 A ENE/2010

TOTAL DE INTERRUPCIONES	0
TIEMPO TOTAL INTERRUMPIDO	13.380
TIEMPO A COMPENSAR	0
CONSUMO PROMEDIO	0,0000525221
ENERGÍA A COMPENSAR	0,00
COSTO DE FALLA	256,02
MONTO A COMPENSAR REAJUSTADO	0,00
TOTAL A PAGAR POR COMPENSACIÓN	0,00

Datos del servicio

Asignado a S/E: PUCÓN 66/23 KV
Tarifa: BT1
Sector Tarifario: CGE4 Sector 6 Aéreo
Potencia Conectada: 4.40
Fecha de Término Tarifa: Indefinido
Fecha Límite Modificación Tarifa: A solicitud del cliente
Grupo de Consumo: GC 2
Consumo de referencia (*): 186 kWh
(* Estimado para 30 días
Ruta: G7519005-0008

(*) Corte en trámite Suspensión a partir del 15-FEB-2010. Valor aprox. de la suspensión y reposición \$ 11.309

Se encuentra disponible convenio PAC con bancos: Del Desarrollo, Scotiabank, Bice, Corpbanca, Crédito e Inversiones, Santander y De Chile. PAT con Transbank.

Atención Clientes 600 - 777 7777

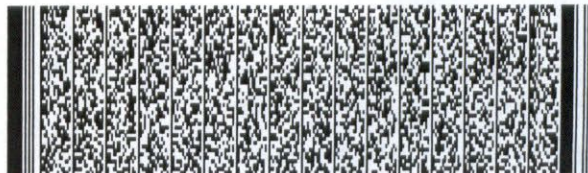

Timbre Electrónico S.I.I. Res. 145 de 30/11/2007

PROMOCIÓN MUNDIAL



AL CONTRATAR LA TELEVISIÓN DIGITAL

Tú Ves HD

LCD de 32"
LCD Sharp 32" HD LC-32A47
a sólo
\$189.990
Precio Ref.: \$239.990
Ahorro: \$50.000

Contrata llamando al:
FonoContigo
600 822 00 22

www.mundocontigo.cl

www.cgedistribucion.cl

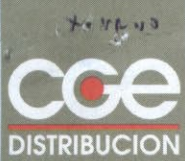

CGE DISTRIBUCIÓN S.A.
Teatinos 280, Piso 16 - Santiago.
Rut: 99.513.400-4. Giro
Distribución de energía eléctrica,
compraventa de productos
eléctricos y celulares,
compraventa e instalación de
aires acondicionado y calefacción,
ejecución de obras eléctricas y
metálicas.

Sr.(a): ILUSTRE MUNICIPALIDAD DE PUCON

Dirección: VILLA SAN PEDRO ALUMBRADO PUBLICO
PUCON

Sr. (a) ILUSTRE MUNICIPALIDAD DE PUCON

Dirección : VILLA SAN PEDRO ALUMBRADO PUBLICO
PUCON

G_CE751975-740

R.U.T 99.513.400 -4
BOLETA ELECTRÓNICA
N°40935900

S.I.I.-SANTIAGO CENTRO

N° Docto Interno : 1570050759
Fecha de Emisión: 31-MAR-2010
N° Instalación : G753180

N° Cliente: 2732874

Datos del Consumo

PERIODO DE CONSUMO : 25 FEB 2010 AL 25 MAR 2010

N° MEDIDOR PROPIEDAD	PERIODO DE LECTURA	LEC.ANT.	LEC.ACT.	CTE.	CONSUMO UN.
44579198	Cliente 25/02/2010 - 25/03/2010	2.891	4.049	1	1.158 kWh

Fecha Estimada Próxima Lectura: 26 ABR 2010

Detalle de su Cuenta

CARGO FIJO	\$	982
ENERGIA (1158 kWh)	\$	69.692
POTENCIA CONTRATADA PP (8.0 kW)	\$	108.122
CARGO UNICO SIST. TRONCAL	\$	1.039
AJUSTE SENCILLO ANTERIOR	\$	46
MENOS AJUSTE SENCILLO	\$	-47

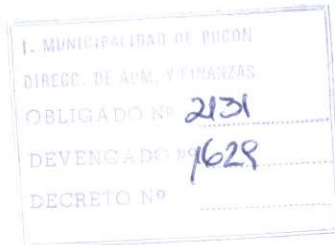

Valores con IVA incluido/Tarifas Fijas según decreto N° 385/2008. (Publicado en diario oficial el 08.04.2009)

Total Boleta	:\$	179.835
Otros Cargos	:\$	-1
(*) Saldo Anterior Energía:\$		387.166
Otros Saldos Anteriores	:\$	0
Total a Pagar	:\$	567.000

Pagar Hasta: 30 ABR 2010

Histórico del consumo kWh

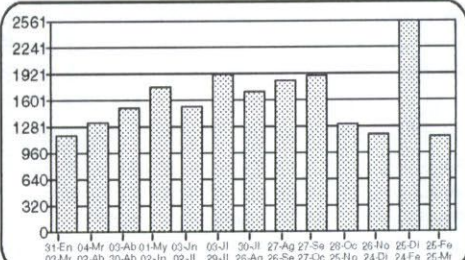

Compensaciones

COMPENSACIÓN POR INTERRUPCIONES:
FEB/2009 A ENE/2010

TOTAL DE INTERRUPCIONES	0
TIEMPO TOTAL INTERRUMPIDO	41.460
TIEMPO A COMPENSAR	0
CONSUMO PROMEDIO	0,0005932499
ENERG#7A A COMPENSAR	0,00
COSTO DE FALLA	256,02
MONTO A COMPENSAR REAJUSTADO	0,00
TOTAL A PAGAR POR COMPENSACIÓN	0,00

Datos del servicio

Asignado a S/E: PUCÓN 66/23 KV
Tarifa: BT 2 PRESENTE EN PUNTA
Sector Tarifario: CGE4 Sector 6 Aéreo
Potencia Conectada: 26.33
Fecha de Término Tarifa: 31.03.2010
Fecha Límite Modificación Tarifa: 01.03.2010
Grupo de Consumo: GC 2
Consumo de referencia (*): 1606 kWh
(*) Estimado para 30 días
Ruta: G7519006-0006

(*) Corte en trámite Suspensión a partir del 31-ENE-2010. Valor aprox. de la suspensión y reposición \$ 17.908

Se encuentra disponible convenio PAC con bancos: Del Desarrollo, Scotiabank, Bice, Corpbanca, Crédito e Inversiones, Santander y De Chile. PAT con Transbank

Atención Clientes 600 - 777 7777



Timbre Electrónico S.I.I. Res. 145 de 30/11/2007

PROMOCIÓN MUNDIAL



AL CONTRATAR LA TELEVISIÓN DIGITAL

TVes HD

LCD de 32"
LCD Sharp 32" HD LC-32A47
a sólo
\$189.990
Precio Ref.: \$239.990
Ahorro: \$50.000

Contrata llamando al:

FonoContigo
600 822 00 22

www.mundocontigo.cl

www.cgedistribucion.cl

CGE DISTRIBUCIÓN

RECIBO DE PAGO N° 652112082

Centro de Pago: **75B** N° caja: **02**

Nombre Cajero: **CAMANRIQUEZM**

Fecha de Pago: **28.04.2010** Hora: **10:13:16**

Nombre IC:

ISMAEL VERGARA DELGADO

ILUSTRE MUNICIPALIDAD DE PUCON

Cuenta Contrato: **2702788 - 2722070**

2725053 - 2725649 - 2725772 - 2727860

2732874

Tipo de Pago

Efectivo: CLP 0

Tarjeta: CLP 0

Cheque: CLP 799.600

Banco: Banco Estado

N° Cuenta: 64709006167

N° Cheque: 37973

MONTO PAGADO CLP 799.600

Nota: Pago con Cheque "Esta cancelación se hará efectiva una vez liberado los fondos para la entidad bancaria."

Fono Consultas: **600 777 7777**