



Dirección de Administración y Finanzas  
AREA MUNICIPAL

La Alcaldía ha decretado con esta fecha lo siguiente.

Vistos :

- 1.- El Presupuesto de Ingresos y Gastos aprobados para el presente año.
- 2.- Las facultades que me confiere la Ley N° 18.695. Ley Orgánica Constitucional de Municipalidades Aprobado por DFL N°1 2006 Interior.
- 3.- Decreto Exento N° 1405 emitido con fecha 17 de agosto del año 2009, que delega la función de Firma por orden de la Sra. Alcaldesa al Administrador Municipal.

### DECRETO

La Dirección de Administración  
Y Finanzas, pagara a Don  
La cantidad de \$  
Por concepto de  
Fecha de Pago

: C.G.E. DISTRIBUCION S.A. Rut 099513400-4  
: 143,500 CIENTO CUARENTA Y TRES MIL QUINIENTOS PESOS  
: CO Balsa QUELHUE  
: 05/05/2010

DOCUMENTO	NUMERO	FECHA	MONTO \$
BOLETA	40940917	17/04/2010	3,200
BOLETA	40942184	17/04/2010	70,400
BOLETA	40942185	17/04/2010	69,900

Anótese comuníquese y Archívese.

Contabilícese el presente gasto a las cuentas Presupuestarias que se indican.

CÓDIGO CUENTA	DETALLE	DEBE	HABER
215-22-05-001-000-000	Electricidad		143,500
532-05-00-000-000-000	Servicios Básicos	143,500	
215-22-05-001-000-000	Electricidad	143,500	
111-02-01-000-000-000	BANCO MUNICIPAL		143,500
Sumas Iguales		287,000	287,000

### REFRENDACION

Cuenta	215-22-05-001-000-000		
Presupuesto Vigente	525,673,000		
Total Comprometido	38,420,427		
Saldo x Comprometer	487,252,573		

SECRETARIA MUNICIPAL

06.05.2010

ADMINISTRADOR

DIRECTOR DE CONTROL

DIREC. DE ADM. Y FINANZAS

CH 2500398

**CGE DISTRIBUCIÓN**

**RECIBO DE PAGO N° 652128936**

Centro de Pago: 75A

N° caja: 03

Nombre Cajero: **Pilar Orellana Alfa**

Fecha de Pago: 07.05.2010 Hora: 11:14:28

Nombre IC:

**ILUSTRE MUNICIPALIDAD DE PUCON**

Cuenta Contrato: 2723637

Tipo de Pago

Efectivo: CLP

0

Tarjeta: CLP

0

Cheque: CLP

70 000

Banco: Banco F



CGE DISTRIBUCIÓN S.A.  
Teatinos 260, Piso 16 - Santiago.  
Rut: 99.513.400-4. Giro  
Distribución de energía eléctrica,  
compraventa de productos  
eléctricos y celulares,  
compraventa e instalación de  
aires acondicionado y calefacción,  
ejecución de obras eléctricas y  
metálicas.

Sr.(a): ILUSTRE MUNICIPALIDAD DE PUCON

Dirección: CO Balsa QUELHUE S/N

PUCON

Sr. (a) ILUSTRE MUNICIPALIDAD DE PUCON

Dirección: CO Balsa QUELHUE S/N  
PUCON

G. CE753675-617

R.U.T 99.513.400 -4  
BOLETA ELECTRÓNICA  
N°40942184

S.I.I.-SANTIAGO CENTRO

N° Docto Interno : 750097736

Fecha de Emisión: 17-ABR-2010

N° Instalación : G751593

N° Cliente: 2723637

Datos del Consumo

PERIODO DE CONSUMO : 04 FEB 2010 AL 06 ABR 2010

N° MEDIDOR PROPIEDAD	PERIODO DE LECTURA	LEC.ANT.	LEC.ACT.	CTE.	CONSUMO UN.
2262449	Cliente 04/02/2010 - 06/04/2010	6.101	6.701	1	600 kWh

Fecha Estimada Próxima Lectura: 02 JUN 2010

Detalle de su Cuenta

CARGO FIJO	\$	982
ENERGIA BASE ( 600 kWh )	\$	69.898
CARGO UNICO SIST. TRONCAL	\$	538
RELIQUIDACION ART. 112 Y 171 DFL4/2006 CUOTA 1	\$	-1.098
AJUSTE SENCILLO ANTERIOR	\$	90
MENOS AJUSTE SENCILLO	\$	-10

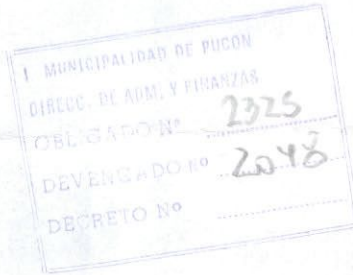

Valores con IVA incluido/Tarifas fijadas según decreto N° 385/2008. (Publicado en diario oficial el 08.04.2009)

Total Boleta	:\$	70.320
Otros Cargos	:\$	80
(*) Saldo Anterior Energía	:\$	0
Otros Saldos Anteriores	:\$	0
Total a Pagar	:\$	70.400

Pagar Hasta: 12 MAY 2010

Histórico del consumo kWh

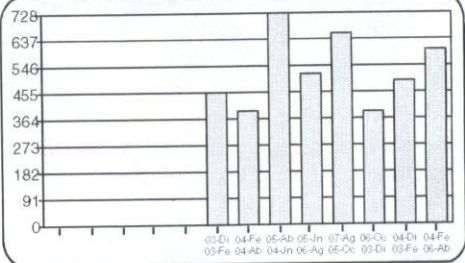

Compensaciones

COMPENSACIÓN POR INTERRUPCIONES:  
MAR/2009 A FEB/2010

TOTAL DE INTERRUPCIONES	0
TIEMPO TOTAL INTERRUMPIDO	10.800
TIEMPO A COMPENSAR	0
CONSUMO PROMEDIO	0,0001008953
ENERGÍA A COMPENSAR	0,00
COSTO DE FALLA	286,82
MONTO A COMPENSAR REAJUSTADO	0,00
TOTAL A PAGAR POR COMPENSACIÓN	0,00

Datos del servicio

Asignado a S/E: PUCÓN 66/23 KV  
Tarifa: BT1  
Sector Tarifario: CGE4 Sector 6 Aéreo  
Potencia Conectada: 6.60  
Fecha de Término Tarifa: Indefinido  
Fecha Límite Modificación Tarifa: A solicitud del cliente  
Grupo de Consumo: GC 2  
Consumo de referencia (\*): 790 kWh  
(\* Estimado para 60 días)  
Ruta: G7536006-0235  
Límite de Invierno: 350 kWh (30 días)

Monto último pago: \$ 57.250 Fecha: 31-MAR-2010  
Se encuentra disponible convenio PAC con bancos: Del Desarrollo, Scotiabank, Bice, Corpbanca, Crédito e Inversiones, Santander y Chile. PAT con Transbank.

Reliquidación de acuerdo al art. 171 del DFL N°4 de 2006 del Ministerio de Economía.  
Total Facturado: \$ 0  
Total Refacturado: \$ 0  
Diferencia: \$ 0

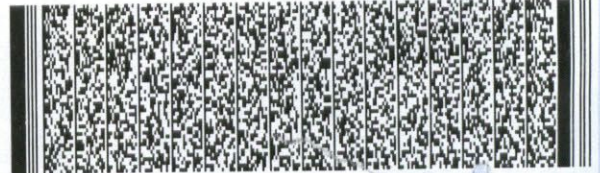

Timbre Electrónico S.I.I. Res. 145 de 30/15

Atención Clientes 600 - 777 7777

**PROMOCIÓN MUNDIAL**

**LCD de 32"**  
LCD Sharp 32" HD LC-32A47  
a sólo **\$189.990**  
Precio Ref.: \$239.990  
Ahorro: \$50.000

AL CONTRATAR LA TELEVISIÓN DIGITAL  
**TuVes HD**

Contrata llamando al:  
**FonoContigo**  
600 822 00 22

www.mundocontigo.cl

www.cgedistribucion.cl

**CGE DISTRIBUCIÓN**

**RECIBO DE PAGO N° 652128939**

Centro de Pago: **75A** N° caja: **03**  
Nombre Cajero: **Pilar Orellana Alfa**  
Fecha de Pago: **07.05.2010** Hora: **11:15:10**

Nombre IC:  
**ILUSTRE MUNICIPALIDAD DE PUCON**  
Cuenta Contrato: **2731948**

**Tipo de Pago**

<b>Efectivo: CLP</b>	<b>0</b>
<b>Tarjeta: CLP</b>	<b>0</b>
<b>Cheque: CLP</b>	<b>3.200</b>
Banco: <b>Banco Estado</b>	
N° Cuenta: <b>64709006167</b>	
N° Cheque: <b>2500396</b>	
<b>MONTO PAGADO CLP</b>	<b>3.200</b>

Nota: Pago con Cheque "Esta cancelación se hará efectiva una vez liberado los fondos para la entidad bancaria."

Fono Consultas: **600 777 7777**



CGE DISTRIBUCIÓN S.A.  
Teatinos 280, Piso 16 - Santiago.  
Rut: 99.513.400-4. Giro  
Distribución de energía eléctrica,  
compraventa de productos  
eléctricos y celulares,  
compraventa e instalación de  
aires acondicionado y calefacción,  
ejecución de obras eléctricas y  
metálicas.

Sr.(a): ILUSTRE MUNICIPALIDAD DE PUCON

Dirección: CO PUCON S/N  
PUCON

Sr. (a) ILUSTRE MUNICIPALIDAD DE PUCON

Dirección : CO PUCON S/N CABURGUA SECTOR CARILEUFU KM 18  
PUCON

G\_CE753275-18

R.U.T 99.513.400 -4  
BOLETA ELECTRÓNICA  
N°40940917

S.I.I.-SANTIAGO CENTRO

N° Docto Interno : 800084184  
Fecha de Emisión: 17-ABR-2010  
N° Instalación : G7533419

N° Cliente: 2731948

**Datos del Consumo**

PERIODO DE CONSUMO : 02 FEB 2010 AL 01 ABR 2010

N° MEDIDOR PROPIEDAD	PERIODO DE LECTURA	LEC.ANT.	LEC.ACT.	CTE.	CONSUMO	UN.
3203316	Cliente 02/02/2010 - 01/04/2010	9	11	1	2	kWh

Fecha Estimada Próxima Lectura:31 MAY 2010

**Detalle de su Cuenta**

CARGO FIJO	\$	981
ENERGIA BASE ( 2 kWh )	\$	233
CARGO UNICO SIST. TRONCAL	\$	2
AJUSTE SENCILLO ANTERIOR	\$	10
MENOS AJUSTE SENCILLO	\$	-26

Valores con IVA incluido/Tarifas Fijadas según decreto N° 385/2008. (Publicado en diario oficial el 08.04.2009)

Total Boleta	:\$	1.216
Otros Cargos	:\$	-16
(* ) Saldo Anterior Energia:\$		2.000
Otros Saldos Anteriores	:\$	0
Total a Pagar	:\$	3.200

Pagar Hasta: 12 MAY 2010

**Histórico del consumo kWh**

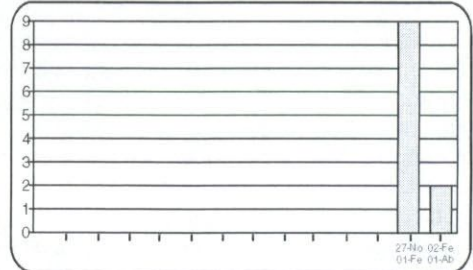

**Compensaciones**

**COMPENSACIÓN POR INTERRUPCIONES:**

TOTAL DE INTERRUPCIONES	0
TIEMPO TOTAL INTERRUMPIDO	0
TIEMPO A COMPENSAR	0
CONSUMO PROMEDIO	0,0000000000
ENERG#7A A COMPENSAR	0,00
COSTO DE FALLA	0,00
MONTO A COMPENSAR REAJUSTADO	0,00
TOTAL A PAGAR POR COMPENSACIÓN	0,00

**Datos del servicio**

Asignado a S/E: TEMUCO 220/66/15 KV  
TRANSELEC  
Tarifa: BT1  
Sector Tarifario: CGE4 Sector 6 Aéreo  
Potencia Conectada: 8,80  
Fecha de Término Tarifa: Indefinido  
Fecha Límite Modificación Tarifa: A solicitud del cliente  
Grupo de Consumo: GC 2  
Consumo de referencia (\*): 0 kWh  
(\* ) Estimado para 60 días  
Ruta: G7532001-0026  
Límite de Invierno: 420 kWh (30 días)

(\* ) Corte en trámite Suspensión a partir del 26-ABR-2010. Valor aprox. de la suspensión y reposición \$ 11.309

Se encuentra disponible convenio PAC con bancos: Del Desarrollo, Scotiabank, Bice, Corpbanca, Crédito e Inversores, Santander y De Chile. PAT con Transbank.



Timbre Electrónico S.I.I. Res. 145 de 30/11/2007

Atención Clientes 600 - 777 7777

**PROMOCIÓN MUNDIAL**

**LCD de 32"**  
LCD Sharp 32" HD LC-32A47  
a sólo **\$189.990**  
Precio Ref.: \$239.990  
Ahorro: \$50.000

AL CONTRATAR LA TELEVISIÓN DIGITAL  
**Tú Ves HD**

Contrata llamando al:  
**FonoContigo**  
600 822 00 22

www.mundocontigo.cl

**CGE DISTRIBUCIÓN**

**RECIBO DE PAGO N° 652128946**

Centro de Pago: 75A N° caja: 03  
Nombre Cajero: **Pilar Orellana Alfa**  
Fecha de Pago: **07.05.2010** Hora: **11:16:09**

Nombre IC:  
**ILUSTRE MUNICIPALIDAD DE PUCON**  
Cuenta Contrato: 2725862

Tipo de Pago

Efectivo: CLP	0
Tarjeta: CLP	0
Cheque: CLP	<b>69.900</b>

Banco: Banco Estado  
N° Cuenta: 64709006167  
N° Cheque: 2500396

**MONTO PAGADO CLP 69.900**

Nota: Pago con Cheque "Esta cancelación se hará efectiva una vez liberado los fondos para la entidad bancaria."

Fono Consultas: **600 777 7777**



CGE DISTRIBUCIÓN S.A.  
Teatinos 280, Piso 16 - Santiago.  
Rut: 99.513.400-4. Giro  
Distribución de energía eléctrica,  
compraventa de productos  
eléctricos y celulares,  
compraventa e instalación de  
aires acondicionado y calefacción,  
ejecución de obras eléctricas y  
metálicas.

Sr.(a): ILUSTRE MUNICIPALIDAD DE PUCON

Dirección: ECOPARQUE S/N

PUCON

Sr. (a) ILUSTRE MUNICIPALIDAD DE PUCON

Dirección: ECOPARQUE S/N VILLA TRANCURA CALLE 6  
PUCON

R.U.T 99.513.400 -4  
BOLETA ELECTRÓNICA  
N°40942185

S.I.I.-SANTIAGO CENTRO

N° Docto Interno : 750097737

Fecha de Emisión: 17-ABR-2010

N° Instalación : G7531314

N° Cliente: 2725862

### Datos del Consumo

PERIODO DE CONSUMO : 04 FEB 2010 AL 06 ABR 2010

N° MEDIDOR PROPIEDAD	PERIODO DE LECTURA	LEC.ANT.	LEC.ACT.	CTE.	CONSUMO UN.
227284	Cliente 04/02/2010 - 06/04/2010	4.157	4.745	1	588 kWh

Fecha Estimada Próxima Lectura: 02 JUN 2010

### Detalle de su Cuenta

CARGO FIJO	\$	982
ENERGIA BASE ( 588 kWh )	\$	68.500
CARGO UNICO SIST. TRONCAL	\$	528
RELIQUIDACION ART. 112 Y 171 DFL4/2006 CUOTA 1	\$	-94
AJUSTE SENCILLO ANTERIOR	\$	66
MENOS AJUSTE SENCILLO	\$	-82

Valores con IVA incluido/Tarifas Fijadas según decreto N° 385/2008. (Publicado en diario oficial el 08.04.2009)

Total Boleta	:\$	69.916
Otros Cargos	:\$	-16
(*) Saldo Anterior Energía:	:\$	0
Otros Saldos Anteriores	:\$	0
Total a Pagar	:\$	69.900

Pagar Hasta: 12 MAY 2010

### Histórico del consumo kWh

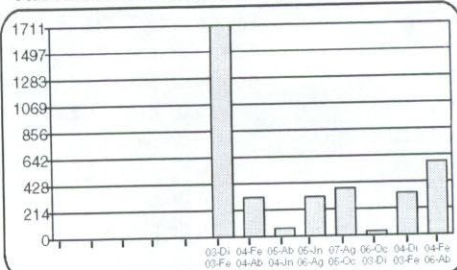

### Compensaciones

COMPENSACIÓN POR INTERRUPCIONES:  
MAR/2009 A FEB/2010

TOTAL DE INTERRUPCIONES	0
TIEMPO TOTAL INTERRUMPIDO	22.380
TIEMPO A COMPENSAR	0
CONSUMO PROMEDIO	0,0000460023
ENERGIA A COMPENSAR	0,00
COSTO DE FALLA	286,82
MONTO A COMPENSAR REAJUSTADO	0,00
TOTAL A PAGAR POR COMPENSACIÓN	0,00

### Datos del servicio

Asignado a S/E: PUCÓN 66/23 KV  
Tarifa: BT1  
Sector Tarifario: CGE4 Sector 6 Aéreo  
Potencia Conectada: 3.30  
Fecha de Término Tarifa: Indefinido  
Fecha Límite Modificación Tarifa: A solicitud del cliente  
Grupo de Consumo: GC 2  
Consumo de referencia (\*): 12 kWh  
(\* Estimado para 60 días  
Ruta: G7536006-0215  
Límite de invierno: 350 kWh (30 días)

Monto último pago: \$ 39.347 Fecha: 31-MAR-2010  
Se encuentra disponible convenio PAC con bancos: Del Desarrollo, Scotiabank, Bice, Corpbanca, Crédito e Inversiones, Santander y De Chile. PAT con Transbank.

Reliquidación de acuerdo al art. 171 del DFL N°4 de 2006 del Ministerio de Economía.  
Total Facturado: \$ 0  
Total Refacturado: \$ 0  
Diferencia: \$ 0



Timbre Electrónico S.I.I. Res. 145 de 30/11/2007

Atención Clientes 600 - 777 7777

## PROMOCIÓN MUNDIAL

**LCD de 32"**  
LCD Sharp 32" HD LC-32A47  
a sólo  
**\$189.990**  
Precio Ref.: \$239.990  
Ahorro: \$50.000

AL CONTRATAR LA TELEVISIÓN DIGITAL

**Tú Ves HD**

Contrata llamando al:  
**FonoContigo**  
600 822 00 22

www.mundocontigo.cl