



Dirección de Administración y Finanzas
AREA MUNICIPAL

La Alcaldía ha decretado con esta fecha lo siguiente.

Vistos :

- 1.- El Presupuesto de Ingresos y Gastos aprobados para el presente año.
- 2.- Las facultades que me confiere la Ley N° 18.695. Ley Orgánica Constitucional de Municipalidades.
- 3.- Decreto Exento N° 1405 de fecha 17 de Agosto del año 2009, que delega la facultad de firmar "Por Orden de la Sra. Alcaldesa" al Sr. Administrador Municipal.

DECRETO

La Dirección de Administración y Finanzas, pagara a Don : C.G.E. DISTRIBUCION S.A. Rut 099513400-4
 La cantidad de \$: 748,500 SETECIENTOS CUARENTA Y OCHO MIL QUINIENTOS PESOS
 Por concepto de : EDIFICIO FRESIA, CEMENTERIO
 Fecha de Pago : 14/05/2010

DOCUMENTO	NUMERO	FECHA	MONTO \$
BOLETA	40940096	17/04/2010	737,700
BOLETA	40944501	23/04/2010	10,800

Anótese comuníquese y Archívese.

Contabilícese el presente gasto a las cuentas Presupuestarias que se indican.

CÓDIGO CUENTA	DETALLE	DEBE	HABER
215-22-05-001-000-000	Electricidad		748,500
532-05-00-000-000-000	Servicios Básicos	748,500	
215-22-05-001-000-000	Electricidad	748,500	
111-02-01-000-000-000	BANCO MUNICIPAL		748,500
Sumas Iguales		1,497,000	1,497,000

REFRENDACION

Cuenta	215-22-05-001-000-000		
Presupuesto Vigente	525,673,000		
Total Comprometido	39,168,927		
Saldo x Comprometer	486,504,073		

[Signature]
 SECRETARIA MUNICIPAL
 PUCÓN

[Signature]
 ADMINISTRADOR
 PUCÓN

DIRECTOR DE CONTROL

[Signature]
 DIREC. DE ADM. Y FINANZAS
 PUCÓN



[Signature]

35

CH. 300



CGE DISTRIBUCIÓN S.A.
 Testeros 290, Piso 16 - Santiago.
 Rut: 99.513.400-4. Giro
 Distribución de energía eléctrica,
 compraventa de productos
 eléctricos y celulares,
 compraventa e instalación de
 aires acondicionado y calefacción,
 ejecución de obras eléctricas y
 metálicas.

Sr.(a): SYLVIA ELENA SANCHEZ BARRIA

Dirección: FRESIA 452
 PUCON

Sr. (a) SYLVIA ELENA SANCHEZ BARRIA

Dirección : FRESIA 452
 PUCON

G-CE752275-11

R.U.T 99.513.400 -4
 BOLETA ELECTRÓNICA
 N°40940096

S.I.I.-SANTIAGO CENTRO

N° Docto Interno : 1500100328
 Fecha de Emisión: 17-ABR-2010
 N° Instalación : G7517145

N° Cliente: 2720783

Datos del Consumo

PERIODO DE CONSUMO : 25 FEB 2010 AL 26 MAR 2010

N° MEDIDOR PROPIEDAD	PERIODO DE LECTURA	LEC.ANT.	LEC.ACT.	CTE.	CONSUMO	UN.
220284	Cliente 25/02/2010 - 26/03/2010	124.423	125.209	1	786	kWh
220284	Cliente 25/02/2010 - 26/03/2010	24.692	24.920	1	228	kVArh

Demanda máxima leída: 7,509 KW

Fecha Estimada Próxima Lectura: 28 ABR 2010

Detalle de su Cuenta

CARGO FIJO	\$	1.633
ENERGIA (786 kWh)	\$	53.833
DEMANDA PPP (12.6 kW)	\$	130.619
CARGO UNICO SIST. TRONCAL	\$	706
AJUSTE SENCILLO ANTERIOR	\$	74
MENOS AJUSTE SENCILLO	\$	-25



Valores con IVA incluido/Tarifas Fijadas según decreto N° 385/2008. (Publicado en diario oficial el 08.04.2009)

Pagar Hasta: 72 MAY 2010

Total Boleta	:\$	186.791
Otros Cargos	:\$	49
() Saldo Anterior Energía	:\$	550.860
Otros Saldos Anteriores	:\$	0
Total a Pagar	:\$	737.700

Histórico del consumo kWh

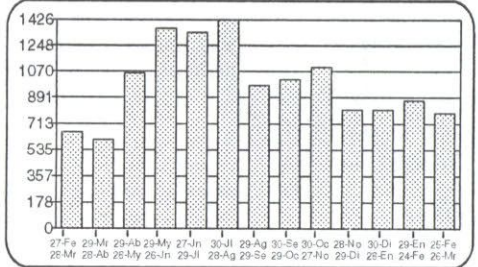

Compensaciones

COMPENSACIÓN POR INTERRUPCIONES:
 MAR/2009 A FEB/2010

TOTAL DE INTERRUPCIONES	0
TIEMPO TOTAL INTERRUMPIDO	13.020
TIEMPO A COMPENSAR	0
CONSUMO PROMEDIO	0,0003842697
ENERGÍA A COMPENSAR	0,00
COSTO DE FALLA	286,82
MONTO A COMPENSAR REAJUSTADO	0,00
TOTAL A PAGAR POR COMPENSACIÓN	0,00

Datos del servicio

Asignado a S/E: PUCÓN 66/23 KV
 Tarifa: BT 3 PARCIALMENTE PRESENTE EN PUNTA
 Sector Tarifario: CGE4 Sector 6 Aéreo
 Potencia Conectada: 21.06
 Fecha de Término Tarifa: 31.03.2011
 Fecha Límite Modificación Tarifa: 01.03.2011
 Grupo de Consumo: GC 2
 Consumo de referencia (*): 697 kWh
 (*) Estimado para 30 días
 Ruta: G7522002-0063

(*) Corte en trámite Suspensión a partir del 25-MA Y-2010. Valor aprox. de la suspensión y reposición \$ 17.900

Se encuentra disponible comercio PAC con bancos: Del Desarrollo, Scotiabank, Bica, Corpbanca, Crédito e Inversiones, Santander y De Chile. PAT con Transbank.

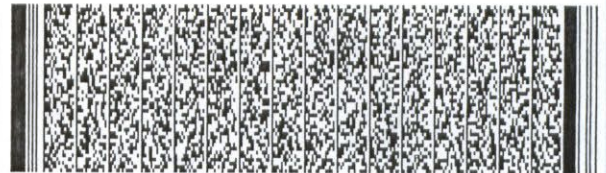

Timbre Electrónico S.I.I. Res. 145 de 30/11/2007

Atención Clientes 600 - 777 7777

Contrata tu plan y disfruta de la televisión digital que imaginas

PLAN DE ENTRADA HD

37 señales
 \$13.980 mensuales

PLAN INTERMEDIO
 45 señales
 \$16.980 mensuales

PLAN FULL
 56 señales
 \$20.980 mensuales

Planes adicionales desde
 \$990 mensuales



- Televisión de alta definición HD
- Planes incluyen NatGeo HD y Fox HD
- Graba, pausa y retrocede en vivo
- **INSTALACIÓN GRATIS DE KIT HD**
 (Incluye una antena y un decodificador HD)

ToVes HD

FonoContigo
 600 822 00 22

Mayor información en www.mundocontigo.cl

Todos los precios son mensuales e incluyen IVA.

www.cgedistribucion.cl



CGE DISTRIBUCIÓN S.A.
Teatinos 280, Piso 16 - Santiago.
Rut: 99.513.400-4. Giro
Distribución de energía eléctrica,
compraventa de productos
eléctricos y celulares,
compraventa e instalación de
aires acondicionado y calefacción,
ejecución de obras eléctricas y
metálicas.

Sr.(a): ILUSTRE MUNICIPALIDAD DE PUCON

Dirección: CEMENTERIO MUNICIPAL S/N
PUCON

Sr. (a) ILUSTRE MUNICIPALIDAD DE PUCON

Dirección : CEMENTERIO MUNICIPAL S/N CEMENTERIO
PUCON

G CE751375-615

R.U.T 99.513.400 -4
BOLETA ELECTRÓNICA
N°40944501

S.I.I.-SANTIAGO CENTRO

N° Docto Interno : 1530113884

Fecha de Emisión: 23-ABR-2010

N° Instalación : G7523101

N° Cliente: 2733950

Datos del Consumo

PERIODO DE CONSUMO : 18 MAR 2010 AL 16 ABR 2010

N° MEDIDOR PROPIEDAD	PERIODO DE LECTURA	LEC.ANT.	LEC.ACT.	CTE.	CONSUMO	UN.
171950	Cliente 18/03/2010 - 16/04/2010	4.502	4.523	1	21	kWh

Fecha Estimada Próxima Lectura: 19 MAY 2010

Detalle de su Cuenta

CARGO FIJO	\$	985
ENERGIA BASE (21 kWh)	\$	2.452
CARGO UNICO SIST. TRONCAL	\$	18
AJUSTE SENCILLO ANTERIOR	\$	32
MENOS AJUSTE SENCILLO	\$	-87

ILUSTRE MUNICIPALIDAD DE PUCON

DIRECCIÓN DE AJUSTE Y FINANZAS

COLONIA NO. 2452

REVENIDOR N° 2160

DECRETO N°

Valores con IVA incluido/Tarifas Fijadas según decreto N° 385/2008. (Publicado en diario oficial el 08.04.2009)

Total Boleta	:\$	3.456
Otros Cargos	:\$	-55
(*) Saldo Anterior Energía	:\$	7.400
Otros Saldos Anteriores	:\$	0
Total a Pagar	:\$	10.800

Pagar Hasta: 10 MAY 2010

21 MAY 2010

Histórico del consumo kWh

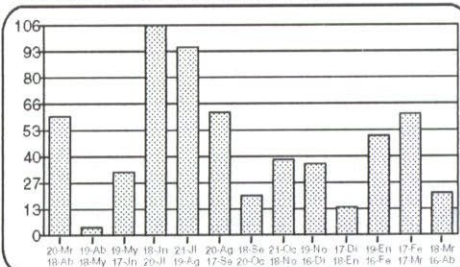

Compensaciones

COMPENSACIÓN POR INTERRUPCIONES:
MAR/2009 A FEB/2010

TOTAL DE INTERRUPCIONES		0
TIEMPO TOTAL INTERRUMPIDO	seg	4.260
TIEMPO A COMPENSAR	seg	0
CONSUMO PROMEDIO	kWh/seg	0,0000170127
ENERGIA A COMPENSAR	kWh	0,00
COSTO DE FALLA	\$/kWh	286,82
MONTO A COMPENSAR REAJUSTADO	\$	0,00
TOTAL A PAGAR POR COMPENSACION	\$	0,00

Datos del servicio

Asignado a S/E: PUCON 66/23 KV
Tarifa: BT1
Sector Tarifario: CGE4 Sector 6 Aéreo
Potencia Conectada: 3.30
Fecha de Término Tarifa: Indefinido
Fecha Límite Modificación Tarifa: A solicitud del cliente
Grupo de Consumo: GC 2
Consumo de referencia (*): 155 kWh
(*) Estimado para 30 días
Ruta: G7513004-0118
Límite de Invierno: 350 kWh (30 días)

(*) Corte en límite Suspensión a partir del 31-MA Y-2010. Valor aprox. de la suspensión y reposición \$ 11.309

Se encuentra disponible convenio PAC con bancos: Del Desarrollo, Scotiabank, Bice, Corpbanca, Crédito e Inversiones, Santander y De Chile. PAT con Transbank.

Atención Clientes 600 - 777 7777

Timbre Electrónico S.I.I. Res. 145 de 30/11/2007

Contrata tu plan y disfruta de la televisión digital que imaginas

PLAN DE ENTRADA HD

37 señales

\$13.980 mensuales

PLAN INTERMEDIO

45 señales

\$16.980 mensuales

PLAN FULL

56 señales

\$20.980 mensuales

Planes adicionales desde \$990 mensuales



- Televisión de alta definición HD
- Planes incluyen NatGeo HD y Fox HD
- Graba, pausa y retrocede en vivo
- **INSTALACIÓN GRATIS DE KIT HD** (Incluye una antena y un decodificador HD)

TOVES HD

FonoContigo 600 822 00 22

Mayor información en www.mundocontigo.cl

Todos los precios son mensuales e incluyen IVA.

www.cgedistribucion.cl