

**Dirección de Administración y Finanzas  
AREA MUNICIPAL**

La Alcaldía ha decretado con esta fecha lo siguiente.

**Vistos :**

- 1.- El Presupuesto de Ingresos y Gastos aprobados para el presente año.
- 2.- Las facultades que me confiere la Ley N° 18.695. Ley Orgánica Constitucional de Municipalidades Aprobado por DFL N°1 2006 Interior.
- 3.- Decreto Exento N° 1405 emitido con fecha 17 de agosto del año 2009, que delega la función de Firma por orden de la Sra. Alcaldesa al Administrador Municipal.

**DECRETO**

La Dirección de Administración y Finanzas, pagara a Don : C.G.E. DISTRIBUCION S.A. Rut 099513400-4  
La cantidad de \$ : 994,400 NOVECIENTOS NOVENTA Y CUATRO MIL CUATROCIENTOS PESOS  
Por concepto de : POR CONCEPTO DE PAGO LUZ ANSORENA 260 Y ALUMBRADO PUBLICO  
Fecha de Pago : 20/05/2010

DOCUMENTO	NUMERO	FECHA	MONTO \$
BOLETA	40938924	16/04/2010	158,600
BOLETA	40938925	16/04/2010	127,900
BOLETA	40940099	17/04/2010	372,900
BOLETA	40940100	17/04/2010	36,900
BOLETA	40944634	23/04/2010	87,000
BOLETA	40948068	29/04/2010	211,100

A nótese comuníquese y Archívese.

Contabilícese el presente gasto a las cuentas Presupuestarias que se indican.

CÓDIGO CUENTA	DETALLE	DEBE	HABER
215-22-05-001-000-000	Electricidad		994,400
532-05-00-000-000-000	Servicios Básicos	994,400	
215-22-05-001-000-000	Electricidad	994,400	
111-02-01-000-000-000	BANCO MUNICIPAL		994,400
Sumas Iguales		1,988,800	1,988,800

**REFRENDACION**

Cuenta	215-22-05-001-000-000		
Presupuesto Vigente	525,673,000		
Total Comprometido	41,381,677		
Saldo x Comprometer	484,291,323		

SECRETARÍA MUNICIPAL  
DIRECCION DE CONTROL

DIRECTOR DE CONTROL

ADMINISTRADOR

DIREC. DE ADM. Y FINANZAS

**CGE DISTRIBUCIÓN**

**RECIBO DE PAGO N° 652153395**

Centro de Pago: 75B N° caja: 02  
Nombre Cajero: CAMANRIQUEZM  
Fecha de Pago: 20.05.2010 Hora: 15:41:26

Nombre IC:  
**ILUSTRE MUNICIPALIDAD DE PUCON**  
Cuenta Contrato: 2727201

Tipo de Pago

Efectivo: CLP	0
Tarjeta: CLP	0
Cheque: CLP	158.600

Banco: Banco Estado  
N° Cuenta: 64709006167  
N° Cheque: 38089

---

**MONTO PAGADO CLP 158.600**

---

Nota: Pago con Cheque "Esta cancelación se hará efectiva una vez liberado los fondos para la entidad bancaria."

Fono Consultas: 600 777 7777



CGE DISTRIBUCIÓN S.A.  
Teatinos 280, Piso 16 - Santiago.  
Rut: 99.513.400-4. Giro  
Distribución de energía eléctrica,  
compraventa de productos  
eléctricos y celulares,  
compraventa e instalación de  
aires acondicionado y calefacción,  
ejecución de obras eléctricas y  
metálicas.

Sr.(a): ILUSTRE MUNICIPALIDAD DE PUCON

Dirección: HOLZAPFEL S/N  
PUCON

Sr. (a) ILUSTRE MUNICIPALIDAD DE PUCON

Dirección: HOLZAPFEL S/N PLAZA PUCON  
PUCON

G\_CE752275-1

R.U.T 99.513.400 -4  
BOLETA ELECTRÓNICA  
N°40938924

S.I.I.-SANTIAGO CENTRO

N° Docto Interno : 1530081996  
Fecha de Emisión: 16-ABR-2010  
N° Instalación : G7519181

N° Cliente: 2727201

Datos del Consumo

PERIODO DE CONSUMO : 29 ENE 2010 AL 24 FEB 2010

N° MEDIDOR PROPIEDAD	PERIODO DE LECTURA	LEC.ANT.	LEC.ACT.	CTE.	CONSUMO UN.
99004866	Cliente 29/01/2010 - 24/02/2010	7.666	8.786	1	1.120 kWh

Fecha Estimada Próxima Lectura: 26 MAR 2010

Detalle de su Cuenta

CARGO FIJO	\$	979
ENERGIA BASE ( 1120 kWh )	\$	125.985
CARGO UNICO SIST. TRONCAL	\$	1.006
AJUSTE SENCILLO ANTERIOR	\$	8
MENOS AJUSTE SENCILLO	\$	-84

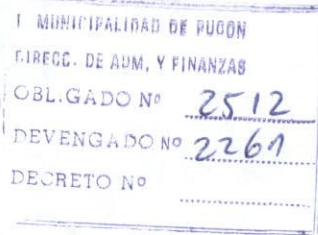

Valores con IVA incluido/Tarifas Fijas según decreto N° 385/2008. (Publicado en diario oficial el 08.04.2009)

Total Boleta	:\$	127.970
Otros Cargos	:\$	-76
(* ) Saldo Anterior Energía:	:\$	30.706
Otros Saldos Anteriores	:\$	0
Total a Pagar	:\$	158.600

Pagar Hasta:

Histórico del consumo kWh

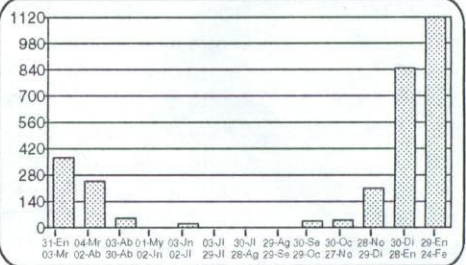

Compensaciones

COMPENSACIÓN POR INTERRUPCIONES:  
MAR/2009 A FEB/2010

TOTAL DE INTERRUPCIONES	0
TIEMPO TOTAL INTERRUMPIDO	6.000
TIEMPO A COMPENSAR	0
CONSUMO PROMEDIO	0,0000876195
ENERG#7A A COMPENSAR	0,00
COSTO DE FALLA	286,82
MONTO A COMPENSAR REAJUSTADO	0,00
TOTAL A PAGAR POR COMPENSACIÓN	0,00

Datos del servicio

Asignado a S/E: PUCÓN 66/23 KV  
Tarifa: BT1  
Sector Tarifario: CGE4 Sector 6 Aéreo  
Potencia Conectada: 4.40  
Fecha de Término Tarifa: Indefinido  
Fecha Límite Modificación Tarifa: A solicitud del cliente  
Grupo de Consumo: GC 2  
Consumo de referencia (\*): 504 kWh  
(\* ) Estimado para 30 días  
Ruta: G7522002-0023

(\* ) Corte en trámite Suspensión a partir del 02-FEB-2010. Valor aprox. de la suspensión y reposición \$ 11.309

Se encuentra disponible convenio PAC con bancos: Del Desarrollo, Scotiabank, Bice, Corpbanca, Crédito e Inversiones, Santander y De Chile. PAT con Transbank.

Atención Clientes 600 - 777 7777



Timbre Electrónico S.I.I. Res. 145 de 30/11/2007

Contrata tu plan y disfruta de la televisión digital que imaginas

PLAN DE ENTRADA HD

37 señales

\$13.980 mensuales

PLAN INTERMEDIO

45 señales

\$16.980 mensuales

PLAN FULL

56 señales

\$20.980 mensuales

Planes adicionales desde  
\$990 mensuales



- Televisión de alta definición HD
- Planes incluyen NatGeo HD y Fox HD
- Graba, pausa y retrocede en vivo
- **INSTALACIÓN GRATIS DE KIT HD** (Incluye una antena y un decodificador HD)

TüVes HD

FonoContigo  
600 822 00 22

Mayor información en [www.mundocontigo.cl](http://www.mundocontigo.cl)

Todos los precios son mensuales e incluyen IVA.

**CGE DISTRIBUCIÓN**

**RECIBO DE PAGO N° 652153408**

Centro de Pago: **75B** N° caja: **02**

Nombre Cajero: **CAMANRIQUEZM**

Fecha de Pago: **20.05.2010** Hora: **15:42:44**

---

**Nombre IC:**

**ILUSTRE MUNICIPALIDAD DE PUCON**

Cuenta Contrato: **2727201**

---

Tipo de Pago

**Efectivo: CLP 0**

**Tarjeta: CLP 0**

**Cheque: CLP 127.900**

Banco: Banco Estado

N° Cuenta: 64709006167

N° Cheque: 38089

---

**MONTO PAGADO CLP 127.900**

---

Nota: Pago con Cheque "Esta cancelación se hará efectiva una vez liberado los fondos para la entidad bancaria."

**Fono Consultas: 600 777 7777**



CGE DISTRIBUCIÓN S.A.  
Tealinos 280, Piso 16 - Santiago.  
Rut: 99.513.400-4 - Giro  
Distribución de energía eléctrica,  
compraventa de productos  
eléctricos y celulares,  
compraventa e instalación de  
aires acondicionado y calefacción,  
ejecución de obras eléctricas y  
metálicas.

Sr.(a): ILUSTRE MUNICIPALIDAD DE PUCON

Dirección: HOLZAPFEL S/N  
PUCON

Sr. (a) ILUSTRE MUNICIPALIDAD DE PUCON

Dirección: HOLZAPFEL S/N PLAZA PUCON  
PUCON

G-CE752275-2

R.U.T 99.513.400 -4  
BOLETA ELECTRÓNICA  
N°40938925

S.I.I.-SANTIAGO CENTRO

N° Docto Interno : 1530081997

Fecha de Emisión: 16-ABR-2010

N° Instalación : G7519181

N° Cliente: 2727201

**Datos del Consumo**

PERIODO DE CONSUMO : 30 DIC 2009 AL 28 ENE 2010

N° MEDIDOR PROPIEDAD	PERIODO DE LECTURA	LEC.ANT.	LEC.ACT.	CTE.	CONSUMO UN.
99004866	Cliente 30/12/2009 - 28/01/2010	6.818	7.666	1	848 kWh

Fecha Estimada Próxima Lectura: 24 FEB 2010

**Histórico del consumo kWh**

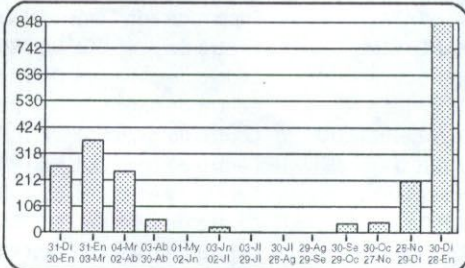

**Detalle de su Cuenta**

CARGO FIJO	\$	983
ENERGIA BASE ( 848 kWh )	\$	95.501
CARGO UNICO SIST. TRONCAL	\$	762
AJUSTE SENCILLO DEBE	\$	-46
AJUSTE SENCILLO ANTERIOR	\$	84
MENOS AJUSTE SENCILLO	\$	-90

**Compensaciones**

COMPENSACIÓN POR INTERRUPCIONES:  
MAR/2009 A FEB/2010

TOTAL DE INTERRUPCIONES	0
TIEMPO TOTAL INTERRUMPIDO	6.000
TIEMPO A COMPENSAR	0
CONSUMO PROMEDIO	0,0000876195
ENERG#7A A COMPENSAR	0,00
COSTO DE FALLA	286,82
MONTO A COMPENSAR REAJUSTADO	0,00
TOTAL A PAGAR POR COMPENSACIÓN	0,00

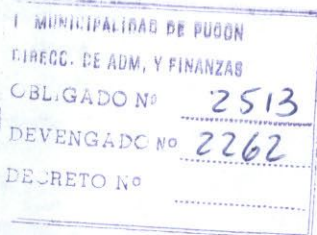

Valores con IVA incluido/Tarifas Fijas según decreto N° 385/2008. (Publicado en diario oficial el 08.04.2009)

Total Boleta	:\$	97.246
Otros Cargos	:\$	-52
(* ) Saldo Anterior Energía	:\$	30.706
Otros Saldos Anteriores	:\$	0
Total a Pagar	:\$	127.900

Pagar Hasta: 22 MAY 2010

**Datos del servicio**

Asignado a S/E: PUCÓN 66/23 KV  
Tarifa: BT1  
Sector Tarifario: CGE4 Sector 6 Aéreo  
Potencia Conectada: 4.40  
Fecha de Término Tarifa: Indefinido  
Fecha Límite Modificación Tarifa: A solicitud del cliente  
Grupo de Consumo: GC 2  
Consumo de referencia (\*): 184 kWh  
(\* ) Estimado para 30 días  
Ruta: G7522002-0023

(\*) Corte en trámite Suspensión a partir del 02-FEB-2010. Valor aprox. de la suspensión y reposición \$ 11.300

Se encuentra disponible convenio PAC con bancos: Del Desarrollo, Scotiabank, Bica, Corporación, Crédito e Inversiones, Santander y De Chile. PAT con Transbank.

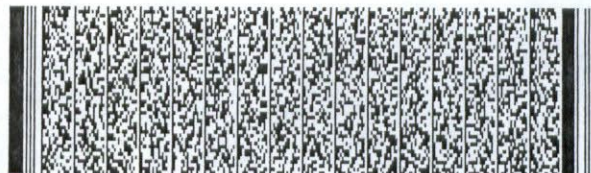

Timbre Electrónico S.I.I. Res. 145 de 30/11/2007

Atención Clientes 600 - 777 7777

**Contrata tu plan y disfruta de la televisión digital que imaginas**

PLAN DE ENTRADA HD

37 señales  
\$13.980 mensuales

PLAN INTERMEDIO  
45 señales  
\$16.980 mensuales

PLAN FULL  
56 señales  
\$20.980 mensuales

Planes adicionales desde  
\$990 mensuales



- Televisión de alta definición HD
- Planes incluyen NatGeo HD y Fox HD
- Graba, pausa y retrocede en vivo
- **INSTALACIÓN GRATIS DE KIT HD**  
(Incluye una antena y un decodificador HD)

**Tú Ves HD**

FonoContigo  
600 822 00 22

Mayor información en [www.mundocontigo.cl](http://www.mundocontigo.cl)

Todos los precios son mensuales e incluyen IVA.

www.cgedistribucion.cl

**CGE DISTRIBUCIÓN**

**RECIBO DE PAGO N° 652153419**

Centro de Pago: **75B** N° caja: **02**  
Nombre Cajero: **CAMANRIQUEZM**  
Fecha de Pago: **20.05.2010** Hora: **15:44:15**

---

Nombre IC:  
**ILUSTRE MUNICIPALIDAD DE PUCON**  
Cuenta Contrato: **2724840**

---

Tipo de Pago

Efectivo: CLP	<b>0</b>
Tarjeta: CLP	<b>0</b>
Cheque: CLP	<b>372.900</b>

Banco: Banco Estado  
N° Cuenta: 64709006167  
N° Cheque: 38089

---

<b>MONTO PAGADO CLP</b>	<b>372.900</b>
-------------------------	----------------

---

Nota: Pago con Cheque "Esta cancelación se hará efectiva una vez liberado los fondos para la entidad bancaria."

**Fono Consultas: 600 777 7777**



CGE DISTRIBUCIÓN S.A.  
Teatinos 280, Piso 16 - Santiago.  
Rut: 99.513.400-4. Giro  
Distribución de energía eléctrica,  
compraventa de productos  
eléctricos y celulares,  
compraventa e instalación de  
aires acondicionado y calefacción,  
ejecución de obras eléctricas y  
metálicas.

Sr.(a): ILUSTRE MUNICIPALIDAD DE PUCON

Dirección: LINCOYAN S/N  
PUCON

Sr. (a) ILUSTRE MUNICIPALIDAD DE PUCON

Dirección: LINCOYAN S/N (FERIA ARTESANOS)  
PUCON

G-CE752275-9

R.U.T 99.513.400 -4  
BOLETA ELECTRÓNICA  
N°40940099

S.I.I.-SANTIAGO CENTRO

N° Docto Interno : 1500100456  
Fecha de Emisión: 17-ABR-2010  
N° Instalación : G7527713

N° Cliente: 2724840

Datos del Consumo

PERIODO DE CONSUMO : 25 FEB 2010 AL 26 MAR 2010

N° MEDIDOR PROPIEDAD	PERIODO DE LECTURA	LEC.ANT.	LEC.ACT.	CTE.	CONSUMO UN.
0	Cliente 25/02/2010 - 26/03/2010	15.453	15.570	1	117 kWh

Fecha Estimada Próxima Lectura: 28 ABR 2010

Detalle de su Cuenta

CARGO FIJO	\$	983
ENERGIA ( 117 kWh )	\$	8.013
POTENCIA CONTRATADA PP ( 5.0 kW )	\$	68.138
CARGO UNICO SIST. TRONCAL	\$	105
AJUSTE SENCILLO ANTERIOR	\$	65
MENOS AJUSTE SENCILLO	\$	-4



Valores con IVA incluido/Tarifas Fijas según decreto N° 385/2008. (Publicado en diario oficial el 08.04.2009)

22 MAY 2010

Pagar Hasta: 04 MAY 2010

Total Boleta	:\$	77.239
Otros Cargos	:\$	61
(*) Saldo Anterior Energía	:\$	295.600
Otros Saldos Anteriores	:\$	0
Total a Pagar	:\$	372.900

Histórico del consumo kWh

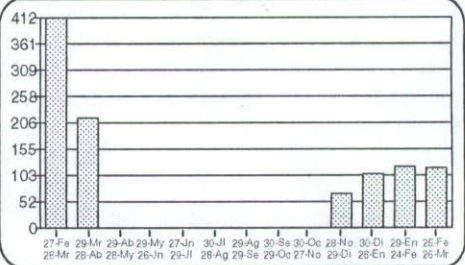

Compensaciones

COMPENSACIÓN POR INTERRUPCIONES:  
MAR/2009 A FEB/2010

TOTAL DE INTERRUPCIONES	0
TIEMPO TOTAL INTERRUMPIDO	13.020
TIEMPO A COMPENSAR	0
CONSUMO PROMEDIO	0,0000293748
ENERGÍA A COMPENSAR	0,00
COSTO DE FALLA	286,82
MONTO A COMPENSAR REAJUSTADO	0,00
TOTAL A PAGAR POR COMPENSACIÓN	0,00

Datos del servicio

Asignado a S/E: PUCÓN 66/23 KV  
Tarifa: BT 2 PRESENTE EN PUNTA  
Sector Tarifario: CGE4 Sector 6 Aéreo  
Potencia Conectada: 6.60  
Fecha de Término Tarifa:  
Fecha Límite Modificación Tarifa:  
Grupo de Consumo: GC 2  
Consumo de referencia (\*): 57 kWh  
(\* Estimado para 30 días  
Ruta: G7522002-0032

(\*) Corte en trámite Suspensión a partir del 02-FEB-2010. Valor aprox. de la suspensión y reposición \$ 11.309

Se encuentra disponible convenio PAC con bancos: Del Desarrollo, Scotiabank, Elice, Corpbanca, Crédito e Inversiones, Santander y De Chile. PAT con Transbank.

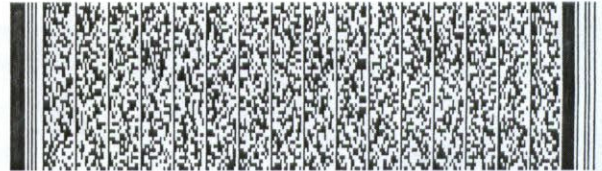

Timbre Electrónico S.I.I. Res. 145 de 30/11/2007

Atención Clientes 600 - 777 7777

Contrata tu plan y disfruta de la televisión digital que imaginas

PLAN DE ENTRADA HD

37 señales  
\$13.980 mensuales

PLAN INTERMEDIO

45 señales  
\$16.980 mensuales

PLAN FULL

56 señales  
\$20.980 mensuales

Planes adicionales desde  
\$990 mensuales



- Televisión de alta definición HD
- Planes incluyen NatGeo HD y Fox HD
- Graba, pausa y retrocede en vivo
- **INSTALACIÓN GRATIS DE KIT HD**  
(Incluye una antena y un decodificador HD)

TúVes HD

FonoContigo  
600 822 00 22

Mayor información en [www.mundocontigo.cl](http://www.mundocontigo.cl)

Todos los precios son mensuales e incluyen IVA.

www.cgedistribucion.cl

**CGE DISTRIBUCIÓN**

**RECIBO DE PAGO N° 652153386**

Centro de Pago: **75B** N° caja: **02**  
Nombre Cajero: **CAMANRIQUEZM**  
Fecha de Pago: **20.05.2010** Hora: **15:39:39**

---

Nombre IC:  
**ILUSTRE MUNICIPALIDAD DE PUCON**  
Cuenta Contrato: **2727201**

---

Tipo de Pago

Efectivo: **CLP**            **0**

Tarjeta: **CLP**            **0**

Cheque: **CLP**            **36.900**

Banco: Banco Estado  
N° Cuenta: 64709006167  
N° Cheque: 38089

---

**MONTO PAGADO CLP            36.900**

---

Nota: Pago con Cheque "Esta cancelación se hará efectiva una vez liberado los fondos para la entidad bancaria."

**Fono Consultas: 600 777 7777**



Sr.(a): ILUSTRE MUNICIPALIDAD DE PUCON

Dirección: HOLZAPFEL S/N  
PUCON

Sr. (a) ILUSTRE MUNICIPALIDAD DE PUCON

Dirección: HOLZAPFEL S/N PLAZA PUCON  
PUCON

G\_OE752275-7

R.U.T 99.513.400 -4  
BOLETA ELECTRÓNICA  
N°40940100

S.I.I.-SANTIAGO CENTRO

N° Docto Interno : 1500100458

Fecha de Emisión: 17-ABR-2010

N° Instalación : G7519181

N° Cliente: 2727201

**Datos del Consumo**

PERIODO DE CONSUMO : 25 FEB 2010 AL 26 MAR 2010						
N° MEDIDOR PROPIEDAD	PERIODO DE LECTURA	LEC.ANT.	LEC.ACT.	CTE.	CONSUMO	UN.
99004866	Cliente 25/02/2010 - 26/03/2010	8.786	8.830	1	44	kWh

Fecha Estimada Próxima Lectura: 28 ABR 2010

**Histórico del consumo kWh**

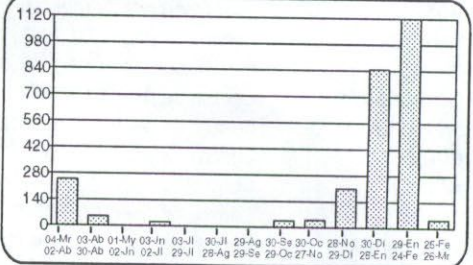

**Detalle de su Cuenta**

CARGO FIJO	\$	983
ENERGIA BASE ( 44 kWh )	\$	5.127
CARGO UNICO SIST. TRONCAL	\$	39
RELIQUIDACION ART. 112 Y 171 DFL4/2006 CUOTA 1	\$	-194
AJUSTE SENCILLO ANTERIOR	\$	120
MENOS AJUSTE SENCILLO	\$	-75



Valores con IVA incluido/Tarifas Fijas según decreto N° 385/2008. (Publicado en diario oficial el 08.04.2009)

22 MAY 2010

Pagar Hasta: 01 MAY 2010

Total Boleta	:\$	5.955
Otros Cargos	:\$	45
(*) Saldo Anterior Energía	:\$	30.900
Otros Saldos Anteriores	:\$	0
Total a Pagar	:\$	36.900

**Compensaciones**

COMPENSACION POR INTERRUPCIONES:  
MAR/2009 A FEB/2010

TOTAL DE INTERRUPCIONES	0
TIEMPO TOTAL INTERRUMPIDO	6.000
TIEMPO A COMPENSAR	0
CONSUMO PROMEDIO	0,0000876195
ENERG#7A A COMPENSAR	0,00
COSTO DE FALLA	286,82
MONTO A COMPENSAR REAJUSTADO	0,00
TOTAL A PAGAR POR COMPENSACION	0,00

**Datos del servicio**

Asignado a S/E: PUCÓN 66/23 KV  
Tarifa: BT1  
Sector Tarifario: CGE4 Sector 6 Aéreo  
Potencia Conectada: 4.40  
Fecha de Término Tarifa: Indefinido  
Fecha Límite Modificación Tarifa: A solicitud del cliente  
Grupo de Consumo: GC 2  
Consumo de referencia (\*): 187 kWh  
(\* ) Estimado para 30 días  
Ruta: G7522002-0023

(\*) Corte en trámite Suspensión a partir del 02-FEB-2010. Valor aprox. de la suspensión y reposición \$ 11.309

Reliquidación de acuerdo al art. 171 del DFL N°4 de 2006 del Ministerio de Economía.  
Total Facturado: \$ 0  
Total Refacturado \$ 0  
Diferencia: \$ 0



Timbre Electrónico S.I.I. Res. 145 de 30/11/2007

Atención Clientes 600 - 777 7777

**Contrata tu plan y disfruta de la televisión digital que imaginas**

PLAN DE ENTRADA HD

37 señales

\$13.980 mensuales

PLAN INTERMEDIO

**CGE DISTRIBUCIÓN**

**RECIBO DE PAGO N° 652153378**

Centro de Pago: **75B** N° caja: **02**  
Nombre Cajero: **CAMANRIQUEZM**  
Fecha de Pago: **20.05.2010** Hora: **15:37:35**

---

Nombre IC:  
**HARALD GUNDERT STANGE**  
Cuenta Contrato: **2724984**

---

Tipo de Pago

Efectivo: CLP           **0**  
Tarjeta: CLP           **0**  
Cheque: CLP           **87.000**

Banco: Banco Estado  
N° Cuenta: 64709006167  
N° Cheque: 38089

---

**MONTO PAGADO CLP           87.000**

---

Nota: Pago con Cheque "Esta cancelación se hará efectiva una vez liberado los fondos para la entidad bancaria."

**Fono Consultas: 600 777 7777**



CGE DISTRIBUCIÓN S.A.  
Teatinos 280, Piso 16 - Santiago.  
Rut: 99.513.400-4. Giro  
Distribución de energía eléctrica,  
compraventa de productos  
eléctricos y celulares,  
compraventa e instalación de  
aires acondicionado y calefacción,  
ejecución de obras eléctricas y  
metálicas.

**Sr.(a):** HARALD GUNDERT STANGE

**Dirección:** MIGUEL ANSORENA 260  
PUCON

**Sr. (a)** HARALD GUNDERT STANGE

**Dirección:** MIGUEL ANSORENA 260  
PUCON

Administración



G\_C0E751375-674

R.U.T 99.513.400 -4  
BOLETA ELECTRÓNICA  
N°40944634

S.I.I.-SANTIAGO CENTRO

N° Docto Interno : 1560105118  
Fecha de Emisión: 23-ABR-2010  
N° Instalación : G753125

**N° Cliente:** 2724984

**Datos del Consumo**

PERIODO DE CONSUMO : 18 MAR 2010 AL 16 ABR 2010

N° MEDIDOR PROPIEDAD	PERIODO DE LECTURA	LEC.ANT.	LEC.ACT.	CTE.	CONSUMO UN.
83013378	Cliente 18/03/2010 - 16/04/2010	8.203	8.934	1	731 kWh

Fecha Estimada Próxima Lectura: 19 MAY 2010

**Histórico del consumo kWh**

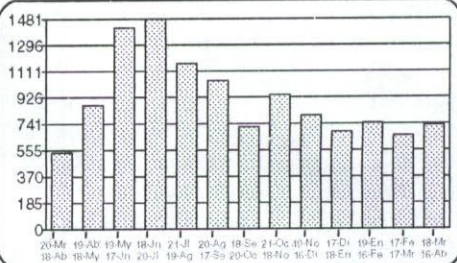

**Detalle de su Cuenta**

CARGO FIJO	\$	985
ENERGIA BASE ( 731 kWh )	\$	85.315
CARGO UNICO SIST. TRONCAL	\$	656
AJUSTE SENCILLO ANTERIOR	\$	64
MENOS AJUSTE SENCILLO	\$	-20

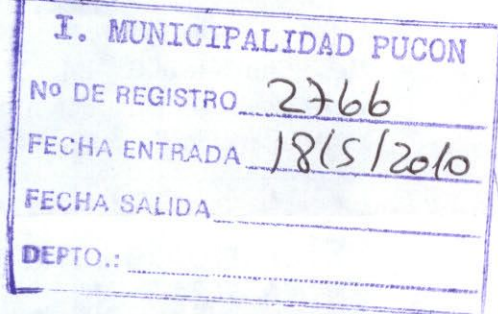

I. MUNICIPALIDAD DE PUCON  
DIRECC. DE ADM. Y FINANZAS  
OBLIGADO N° 22515  
DEVENGADO N° 2253  
DECRETO N°

**Compensaciones**

**COMPENSACIÓN POR INTERRUPCIONES:**

TOTAL DE INTERRUPCIONES	seg	0
TIEMPO TOTAL INTERRUMPIDO	seg	0
TIEMPO A COMPENSAR	seg	0
CONSUMO PROMEDIO	kWh/seg	0,0000000000
ENERGIA A COMPENSAR	kWh	0,00
COSTO DE FALLA	\$/kWh	0,00
MONTO A COMPENSAR REAJUSTADO	\$	0,00
TOTAL A PAGAR POR COMPENSACION	\$	0,00

Valores con IVA incluido/Tarifas Fijadas según decreto N° 385/2008. (Publicado en diario oficial el 08.04.2009)

Total Boleta	:\$	86.956
Otros Cargos	:\$	44
(* ) Saldo Anterior Energía:	:\$	0
Otros Saldos Anteriores	:\$	0
Total a Pagar	:\$	87.000

Pagar Hasta: 10 MAY 2010

21 MAY 2010

**Datos del servicio**

Asignado a S/E: PUCON 66/23 KV  
Tarifa: BT1  
Sector Tarifario: CGE4 Sector 6 Aéreo  
Potencia Conectada: 8,80  
Fecha de Término Tarifa: Indefinido  
Fecha Límite Modificación Tarifa: A solicitud del cliente  
Grupo de Consumo: GC 2  
Consumo de referencia (\*): 1009 kWh  
(\* Estimado para 30 días)  
Ruta: G7513004-0254  
Límite de Invierno: 920 kWh (30 días)

Monto último pago: \$ 66.300 Fecha: 15-ABR-2010

Se encuentra disponible convenio PAC con bancos: Del Desarrollo, Scotiabank, Bica, Corpbanca, Crédito e Inversiones, Santander y De Chile. PAT con Transbank.



Timbre Electrónico S.I.I. Res. 145 de 30/11/2007

Atención Clientes 600 - 777 7777

**Contrata tu plan y disfruta de la televisión digital que imaginas**

PLAN DE ENTRADA HD

37 señales  
\$13.980 mensuales

PLAN INTERMEDIO  
45 señales  
\$16.980 mensuales

PLAN FULL  
56 señales  
\$20.980 mensuales

Planes adicionales desde  
\$990 mensuales



- Televisión de alta definición HD
- Planes incluyen NatGeo HD y Fox HD
- Graba, pausa y retrocede en vivo
- **INSTALACIÓN GRATIS DE KIT HD**  
(Incluye una antena y un decodificador HD)

TuVes HD

FonoContigo  
600 822 00 22

Mayor información en [www.mundocontigo.cl](http://www.mundocontigo.cl)

Todos los precios son mensuales e incluyen IVA.

www.cgedistribucion.cl

**CGE DISTRIBUCIÓN**

**RECIBO DE PAGO N° 652153381**

Centro de Pago: **75B** N° caja: **02**  
Nombre Cajero: **CAMANRIQUEZM**  
Fecha de Pago: **20.05.2010** Hora: **15:38:38**

---

Nombre IC:  
**ILUSTRE MUNICIPALIDAD DE PUCON**  
Cuenta Contrato: **2732874**

---

Tipo de Pago

Efectivo: CLP            **0**

Tarjeta: CLP            **0**

Cheque: CLP            **211.100**

Banco: Banco Estado

N° Cuenta: 64709006167

N° Cheque: 38089

---

**MONTO PAGADO CLP            211.100**

---

Nota: Pago con Cheque "Esta cancelación se hará efectiva una vez liberado los fondos para la entidad bancaria."

Fono Consultas: **600 777 7777**

**CGE**  
DISTRIBUCION

CGE DISTRIBUCIÓN S.A.  
Teatinos 280, Piso 16 - Santiago.  
Rut: 99.513.400-4. Giro  
Distribución de energía eléctrica,  
compraventa de productos  
eléctricos y celulares,  
compraventa e instalación de  
aires acondicionado y calefacción,  
ejecución de obras eléctricas y  
metálicas.

Sr.(a): ILUSTRE MUNICIPALIDAD DE PUCON

Dirección: VILLA SAN PEDRO ALUMBRADO PUBLICO  
PUCON

Sr. (a) ILUSTRE MUNICIPALIDAD DE PUCON

Dirección : VILLA SAN PEDRO ALUMBRADO PUBLICO  
PUCON

G\_C E751975-1186

R.U.T 99.513.400 -4  
BOLETA ELECTRÓNICA  
N°40948068

S.I.I.-SANTIAGO CENTRO

N° Docto Interno : 1640088295

Fecha de Emisión: 29-ABR-2010

N° Instalación : G753180

N° Cliente: 2732874

**Datos del Consumo**

PERIODO DE CONSUMO : 26 MAR 2010 AL 26 ABR 2010

N° MEDIDOR PROPIEDAD	PERIODO DE LECTURA	LEC.ANT.	LEC.ACT.	CTE.	CONSUMO UN.
44579198	26/03/2010 - 26/04/2010	4.049	5.497	1	1.448 kWh

Fecha Estimada Próxima Lectura: 28 MAY 2010

**Detalle de su Cuenta**

CARGO FIJO	\$	987
ENERGIA ( 1448 kWh )	\$	99.172
POTENCIA CONTRATADA PP ( 8.0 kW )	\$	109.688
CARGO UNICO SIST. TRONCAL	\$	1.299
AJUSTE SENCILLO ANTERIOR	\$	47
MENOS AJUSTE SENCILLO	\$	-93

MUNICIPALIDAD DE PUCON  
DIRECC. DE ADM. Y FINANZAS  
OBLIGADO N° 2510  
DEVENGADO N° 2259  
DECRETO N°

Valores con IVA incluido/Tarifas Fijadas según decreto N° 385/2008. (Publicado en diario oficial el 08.04.2009)

Total Boleta	:\$	211.146
Otros Cargos	:\$	-46
(*) Saldo Anterior Energía:	:\$	0
Otros Saldos Anteriores	:\$	0
Total a Pagar	:\$	211.100

Pagar Hasta: 24 MAY 2010

**Histórico del consumo kWh**

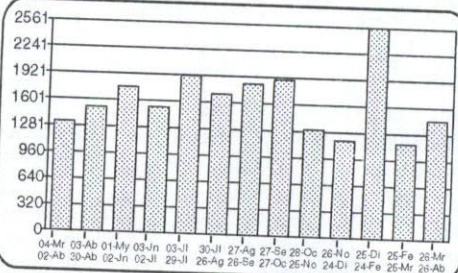

**Compensaciones**

COMPENSACIÓN POR INTERRUPCIONES:  
MAR/2009 A FEB/2010

TOTAL DE INTERRUPCIONES		0
TIEMPO TOTAL INTERRUMPIDO	seg	41.460
TIEMPO A COMPENSAR	seg	0
CONSUMO PROMEDIO	kWh/seg	0,0005865065
ENERGIA A COMPENSAR	kWh	0,00
COSTO DE FALLA	\$/kWh	286,82
MONTO A COMPENSAR REAJUSTADO	\$	0,00
TOTAL A PAGAR POR COMPENSACION	\$	0,00

**Datos del servicio**

Asignado a S/E: PUCON 66/23 KV  
Tarifa: BT 2 PRESENTE EN PUNTA  
Sector Tarifario: CGE4 Sector 6 Aéreo  
Potencia Conectada: 26,33  
Fecha de Término Tarifa: 31.03.2011  
Fecha Límite Modificación Tarifa: 01.03.2011  
Grupo de Consumo: GC 2  
Consumo de referencia (\*): 1852 kWh  
(\* ) Estimado para 30 días  
Ruta: G7519006-0006

Monto último pago: \$ 179.834 Fecha: 28-ABR-2010

Se encuentra disponible convenio PAC con bancos: Del Desarrollo, Scotiabank, Bice, Corpbanca, Crédito e Inversiones, Santander y De Chile. PAT con Transbank.

Atención Clientes 600 - 777 7777

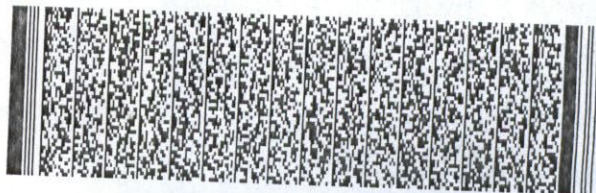

Timbre Electrónico S.I.I. Res. 145 de 30/11/2007

Contrata tu plan y disfruta de la televisión digital que imaginas

PLAN DE ENTRADA HD

37 señales

\$13.980 mensuales

PLAN INTERMEDIO

45 señales

\$16.980 mensuales

PLAN FULL

56 señales

\$20.980 mensuales

Planes adicionales desde \$990 mensuales



- Televisión de alta definición HD
- Planes incluyen NatGeo HD y Fox HD
- Graba, pausa y retrocede en vivo
- **INSTALACIÓN GRATIS DE KIT HD** (Incluye una antena y un decodificador HD)

**TuVes HD**

FonoContigo 600 822 00 22

Mayor información en [www.mundocontigo.cl](http://www.mundocontigo.cl)

Todos los precios son mensuales e incluyen IVA.

www.cgedistribucion.cl