



ILUSTRE MUNICIPALIDAD DE PUCÓN

Decreto N° 2211
Pucón, 20/05/2010

Dirección de Administración y Finanzas
AREA MUNICIPAL

La Alcaldía ha decretado con esta fecha lo siguiente.

Vistos :

- 1.- El Presupuesto de Ingresos y Gastos aprobados para el presente año.
2.- Las facultades que me confiere la Ley N° 18.695. Ley Orgánica Constitucional de Municipalidades Aprobado por DFL N°1 2006 Interior.
3.- Decreto Exento N° 1405 emitido con fecha 17 de agosto del año 2009, que delega la función de Firma por orden de la Sra. Alcaldesa al Administrador Municipal.

DECRETO

La Dirección de Administración Y Finanzas, pagara a Don : C.G.E. DISTRIBUCION S.A. Rut 099513400-4
La cantidad de \$: 6,550,700 SEIS MILLONES QUINIENTOS CINCUENTA MIL SETECIENTOS PESOS
Por concepto de : CABURGUA S/N. PUCON
Fecha de Pago : 20/05/2010

Table with 4 columns: DOCUMENTO, NUMERO, FECHA, MONTO \$. Rows include FACTURA, BOLETA, and BOLETA with corresponding values.

Anótese comuníquese y Archívese.

Contabilícese el presente gasto a las cuentas Presupuestarias que se indican.

Table with 4 columns: CÓDIGO CUENTA, DETALLE, DEBE, HABER. Rows include Electricidad, Servicios Básicos, and BANCO MUNICIPAL, ending with Sumas Iguales.

REFRENDACION

Table with 2 columns: Cuenta, 215-22-05-001-000-000. Rows include Presupuesto Vigente, Total Comprometido, and Saldo x Comprometer.

Official signatures and stamps for SECRETARÍA MUNICIPAL, ADMINISTRADOR, and DIRECTOR DE CONTROL.

Handwritten note: C14 38091



CGE DISTRIBUCIÓN S.A.
Teatinos 280, Piso 16 - Santiago.
Rut: 99.513.400-4. Giro
Distribución de energía eléctrica,
compraventa de productos
eléctricos y celulares,
compraventa e instalación de
aires acondicionado y calefacción,
ejecución de obras eléctricas y
metálicas.

Sr. (a): ILUSTRE MUNICIPALIDAD DE PUCON
Giro: ADMINISTRA.PUBLICA Y DEFENSA INCLUYE CAJ
Dirección Comercial: CABURGUA S/N
PUCON

RUT: 69.191.600-6



G CE752275-25

Sr. (a) ILUSTRE MUNICIPALIDAD DE PUCON
Dirección: AV BERNARDO O'HIGGINS 483 MUNICIPALIDAD PUCON
Suministro: MUNICIPALIDAD PUCON

R.U.T 99.513.400 -4
FACTURA ELECTRÓNICA
N°2492306

S.I.I.-SANTIAGO CENTRO

N° Docto Interno : 1500100455
Fecha de Emisión: 17-ABR-2010
N° Instalación : G7522404

N° Cliente: 2724027

Datos del Consumo

PERIODO DE CONSUMO : 25 FEB 2010 AL 26 MAR 2010

N° MEDIDOR PROPIEDAD	PERIODO DE LECTURA	LEC.ANT.	LEC.ACT.	CTE.	CONSUMO	UN.
20858549	Cliente 25/02/2010 - 26/03/2010	19.651	19.840	60	11.340	kWh
20858549	Cliente 25/02/2010 - 26/03/2010	5.464	5.535	60	4.260	kVArh

Demanda máxima leída: 42,480 KW

Fecha Estimada Próxima Lectura: 28 ABR 2010

Histórico del consumo kWh

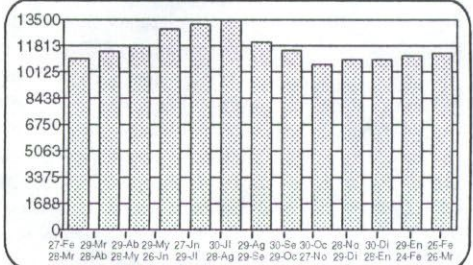

Detalle de su Cuenta

CARGO FIJO	\$	1.372
ENERGIA (11340 kWh)	\$	652.663
DEMANDA PP (51.4 kW)	\$	588.045
CARGO UNICO SIST. TRONCAL	\$	8.550
AJUSTE SENCILLO ANTERIOR	\$	90
MENOS AJUSTE SENCILLO	\$	-40

CAJA ESPECIAL INTERTECNO
20 MAYO 2010



MUNICIPALIDAD DE PUCON
DIRECC. DE ADM. Y FINANZAS
OBLIGADO N° 2529
DEVENGADO N° 2280
DECRETO N°

Total Neto	:\$	1.250.630
19 % I.V.A.	:\$	237.620
Otros Cargos	:\$	50
(*) Saldo Anterior Energía:	:\$	4.210.300
Otros Saldos Anteriores	:\$	0
Total a Pagar	:\$	5.698.600

Pagar Hasta: 04 MAY 2010

Compensaciones

COMPENSACION POR INTERRUPCIONES:
MAR/2009 A FEB/2010

TOTAL DE INTERRUPCIONES	0
TIEMPO TOTAL INTERRUPTIDO	4.320
TIEMPO A COMPENSAR	0
CONSUMO PROMEDIO	0,0045083225
ENERG#?A A COMPENSAR	0,00
COSTO DE FALLA	286,82
MONTO A COMPENSAR REAJUSTADO	0,00
TOTAL A PAGAR POR COMPENSACION	0,00

Datos del servicio

Asignado a S/E: PUCÓN 66/23 KV
Tarifa: BT 3 PRESENTE EN PUNTA
Sector Tarifario: CGE4 Sector 6 Aéreo
Potencia Conectada: 65.82
Fecha de Término Tarifa: 31.03.2011
Fecha Límite Modificación Tarifa: 01.03.2011
Grupo de Consumo: GC 2
Consumo de referencia (*): 12047 kWh
(*) Estimado para 30 días
Ruta: G7522002-0078

(*) Corte en término Suspensión a partir del 25-MA Y-2010. Valor aprox. de la suspensión y reposición \$ 17.908
Se encuentra disponible convenio PAC con bancos: Del Desarrollo, Scotiabank, Bice, Corpbanca, Crédito e Inversiones, Santander y De Chile. PAT con Transbank.

2.00



Timbre Electrónico S.I.I. Res. 144 de 30/11/2007
Verifique documento: www.sii.cl

Atención Clientes 600 - 777 7777

Nombre:

RUT:

Firma:

Fecha:

Recinto:

El acuse de recibo que se declara en este acto, de acuerdo a lo dispuesto en la letra b) del Art. 4°, y la letra c) del Art. 5° de la Ley 19.983, acredita que la entrega de mercadería o servicios prestados han sido recibidos.



Haz realidad
todo lo que imaginas

CONTIGO
imagina más!

Pídela en la oficina de tu Compañía Eléctrica

www.cgedistribucion.cl



CGE DISTRIBUCIÓN S.A.
Teatinos 280, Piso 16 - Santiago.
Rut: 99.513.400-4. Giro
Distribución de energía eléctrica,
compraventa de productos
eléctricos y celulares,
compraventa e instalación de
aires acondicionado y calefacción,
ejecución de obras eléctricas y
metálicas.

Sr.(a): ILUSTRE MUNICIPALIDAD DE PUCON

Dirección: SECTOR COILACO BAJO
PUCON

Sr. (a) ILUSTRE MUNICIPALIDAD DE PUCON

Dirección : SECTOR COILACO BAJO
PUCON



G_CE751975-314

R.U.T 99.513.400 -4
BOLETA ELECTRÓNICA
N°40939164

S.I.I.-SANTIAGO CENTRO

N° Docto Interno : 1690048232

Fecha de Emisión: 17-ABR-2010

N° Instalación : G7516411

N° Cliente: 2707659

Datos del Consumo

PERIODO DE CONSUMO : 25 FEB 2010 AL 25 MAR 2010

N° MEDIDOR PROPIEDAD	PERIODO DE LECTURA	LEC.ANT.	LEC.ACT.	CTE.	CONSUMO UN.
2266368	Empresa 25/02/2010 - 25/03/2010	1.925	2.075	1	150 kWh

Fecha Estimada Próxima Lectura: 26 ABR 2010

Detalle de su Cuenta

CARGO FIJO	\$	982
ENERGIA BASE (150 kWh)	\$	16.172
ARRIENDO MEDIDOR	\$	390
CARGO UNICO SIST. TRONCAL	\$	136
AJUSTE SENCILLO ANTERIOR	\$	73
MENOS AJUSTE SENCILLO	\$	-53

I. MUNICIPALIDAD PUCON

Nº DE REGISTRO 2766

FECHA ENTRADA 18/5/2010

FECHA SALIDA _____

DEPTO.: _____

MUNICIPALIDAD DE PUCON

DIRECC. DE ADM. Y FINANZAS

OBLIGADO Nº 2532

DEVENGADO Nº 2283

DECRETO Nº _____

Valores con IVA incluido/Tarifas Fijadas según decreto N° 385/2008. (Publicado en diario oficial el 08.04.2009)

23 MAY 2010

Total Boleta	:\$	17.680
Otros Cargos	:\$	20
(*) Saldo Anterior Energía	:\$	0
Otros Saldos Anteriores	:\$	0
Total a Pagar	:\$	17.700

Pagar Hasta: 18 MAY 2010

Monto último pago: \$ 25.552 Fecha: 07-ABR-2010

Se encuentra disponible convenio PAC con bancos: Del Desarrollo, Scotiabank, Bice, Corpbanca, Crédito e Inversiones, Santander y De Chile. PAT con Transbank.

2.1.1

Histórico del consumo kWh

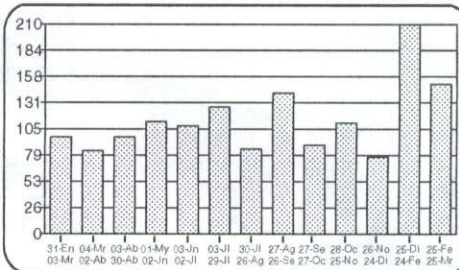

Compensaciones

COMPENSACIÓN POR INTERRUPCIONES:
MAR/2009 A FEB/2010

TOTAL DE INTERRUPCIONES	0
TIEMPO TOTAL INTERRUMPIDO	36.000
TIEMPO A COMPENSAR	0
CONSUMO PROMEDIO	0,0000397909
ENERGÍA A COMPENSAR	0,00
COSTO DE FALLA	286,82
MONTO A COMPENSAR REAJUSTADO	0,00
TOTAL A PAGAR POR COMPENSACIÓN	0,00

Datos del servicio

Asignado a S/E: PUCÓN 66/23 KV
Tarifa: BT1
Sector Tarifario: CGE4 Sector 6 Aéreo
Potencia Conectada: 5.50
Fecha de Término Tarifa: Indefinido
Fecha Límite Modificación Tarifa: A solicitud del cliente
Grupo de Consumo: GC 2
Consumo de referencia (*): 100 kWh
(*) Estimado para 30 días
Ruta: G7519006-0001

Atención Clientes 600 - 777 7777

Timbre Electrónico S.I.I. Res. 145 de 30/11/2007

Contrata tu plan y disfruta de la televisión digital que imaginas

PLAN DE ENTRADA HD

37 señales
\$13.980 mensuales

PLAN INTERMEDIO
45 señales
\$16.980 mensuales

PLAN FULL
56 señales
\$20.980 mensuales

Planes adicionales desde
\$990 mensuales



- Televisión de alta definición HD
- Planes incluyen NatGeo HD y Fox HD
- Graba, pausa y retrocede en vivo
- **INSTALACIÓN GRATIS DE KIT HD**
(Incluye una antena y un decodificador HD)

TuVes HD

FonoContigo
600 822 00 22

Mayor información en www.mundocontigo.cl

Todos los precios son mensuales e incluyen IVA.



CGE DISTRIBUCIÓN S.A.
Tealinos 280, Piso 16 - Santiago.
Rut: 99.513.400-4. Giro
Distribución de energía eléctrica,
compraventa de productos
eléctricos y celulares,
compraventa e instalación de
aires acondicionado y calefacción,
ejecución de obras eléctricas y
metálicas.

Sr.(a): ILUSTRE MUNICIPALIDAD DE PUCON

Dirección: MIGUEL ANSORENA 160
PUCON

Sr. (a) ILUSTRE MUNICIPALIDAD DE PUCON

Dirección: MIGUEL ANSORENA 160 GIMNACIO MUNICIPAL
PUCON

G-CE752275-8

R.U.T 99.513.400 -4
BOLETA ELECTRÓNICA
N°40940101

S.I.I.-SANTIAGO CENTRO

N° Docto Interno : 1500100459
Fecha de Emisión: 17-ABR-2010
N° Instalación : G753175

N° Cliente: 2732230

Datos del Consumo

PERIODO DE CONSUMO : 25 FEB 2010 AL 26 MAR 2010

N° MEDIDOR PROPIEDAD	PERIODO DE LECTURA	LEC.ANT.	LEC.ACT.	CTE.	CONSUMO UN.
3305943	Cliente 25/02/2010 - 26/03/2010	253.875	255.104	1	1.229 kWh

Factor de Potencia: 0,81
Fecha Estimada Próxima Lectura: 28 ABR 2010

Detalle de su Cuenta

CARGO FIJO	\$	983
ENERGIA (1229 kWh)	\$	84.174
POTENCIA CONTRATADA PP (5.0 kW)	\$	68.138
REC. FACTOR POTENCIA (12 %)	\$	18.277
CARGO UNICO SIST. TRONCAL	\$	1.103
AJUSTE SENCILLO ANTERIOR	\$	10
MENOS AJUSTE SENCILLO	\$	-1

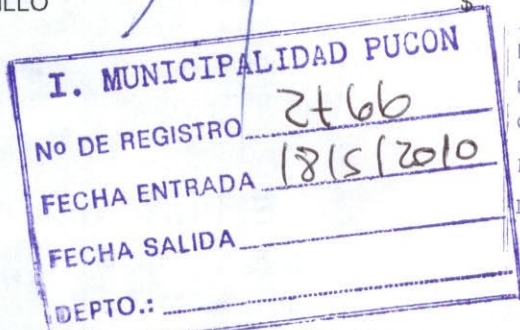

Valores con IVA incluido/Tarifas Fijas según decreto N° 385/2008. (Publicado en diario oficial el 08.04.2009)

Total Boleta	:\$	172.676
Otros Cargos	:\$	9
(*) Saldo Anterior Energía	:\$	578.316
Otros Saldos Anteriores	:\$	0
Total a Pagar	:\$	751.000

Pagar Hasta: 09 MAY 2010

Histórico del consumo kWh

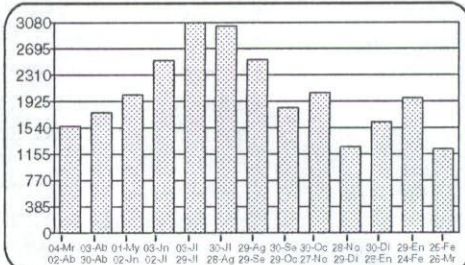

Compensaciones

COMPENSACIÓN POR INTERRUPCIONES:

TOTAL DE INTERRUPCIONES	0
TIEMPO TOTAL INTERRUMPIDO	0
TIEMPO A COMPENSAR	0
CONSUMO PROMEDIO	0,0000000000
ENERGÍA A COMPENSAR	0,00
COSTO DE FALLA	0,00
MONTO A COMPENSAR REAJUSTADO	0,00
TOTAL A PAGAR POR COMPENSACIÓN	0,00

I. MUNICIPALIDAD DE PUCON

DIRECC. DE ADM. Y FINANZAS

OBLIGADO N° 2530

DEVENGADO N° 2201

DECRETO N°

Datos del servicio

Asignado a S/E: PUCÓN 66/23 KV
Tarifa: BT 2 PRESENTE EN PUNTA
Sector Tarifario: CGE4 Sector 6 Aéreo
Potencia Conectada: 13.16
Fecha de Término Tarifa: 31.03.2011
Fecha Límite Modificación Tarifa: 01.03.2011
Grupo de Consumo: GC 2
Consumo de referencia (*): 1906 kWh
(* Estimado para 30 días
Ruta: G7522002-0025

(*) Corte en trámite Suspensión a partir del 28-MA-Y-2010. Valor aprox. de la suspensión y reposición \$ 17.900

Se encuentra disponible convenio PAC con bancos: Del Desarrollo, Scotiabank, Bice, Corpbanca, Crédito e Inversiones, Santander y De Chile. PAT con Transbank.

A.A.A



Timbre Electrónico S.I.I. Res. 145 de 30/11/2007

Atención Clientes 600 - 777 7777

Contrata tu plan y disfruta de la televisión digital que imaginas

PLAN DE ENTRADA HD

37 señales
\$13.980 mensuales

PLAN INTERMEDIO
45 señales
\$16.980 mensuales

PLAN FULL
56 señales
\$20.980 mensuales

Planes adicionales desde
\$990 mensuales



- Televisión de alta definición HD
- Planes incluyen NatGeo HD y Fox HD
- Graba, pausa y retrocede en vivo
- **INSTALACIÓN GRATIS DE KIT HD**
(Incluye una antena y un decodificador HD)

TóVes HD

FonoContigo
600 822 00 22

Mayor información en www.mundocontigo.cl

Todos los precios son mensuales e incluyen IVA.



CGE DISTRIBUCIÓN S.A.
Teatinos 280, Piso 16 - Santiago.
Rut: 99.513.400-4 Giro
Distribución de energía eléctrica,
compraventa de productos
eléctricos y celulares,
compraventa e instalación de
aires acondicionado y calefacción,
ejecución de obras eléctricas y
metálicas.

Sr.(a): ILUSTRE MUNICIPALIDAD DE PUCON

Difeción: FRESIA 565
PUCON

Sr. (a) ILUSTRE MUNICIPALIDAD DE PUCON

Dirección: FRESIA 565 HOG MADRE CAMPESIN DP DIDECO
PUCON

G_CE752275-4

R.U.T 99.513.400 -4
BOLETA ELECTRÓNICA
N°40940102

S.I.I.-SANTIAGO CENTRO

N° Docto Interno : 1500100460
Fecha de Emisión: 17-ABR-2010
N° Instalación : G753181

N° Cliente: 2733007

Datos del Consumo

PERIODO DE CONSUMO : 25 FEB 2010 AL 26 MAR 2010
N° MEDIDOR PROPIEDAD PERIODO DE LECTURA LEC.ANT. LEC.ACT. CTE. CONSUMO UN.
2302776 Empresa 25/02/2010 - 26/03/2010 6.648 6.816 1 168 kWh

CASA ESPECIAL
INTERTECNO
1 20 MAYO 2010

Fecha Estimada Próxima Lectura: 28 ABR 2010

Detalle de su Cuenta

CARGO FIJO	\$	983
ENERGIA BASE (168 kWh)	\$	19.572
ARRIENDO MEDIDOR	\$	390
CARGO UNICO SIST. TRONCAL	\$	151
AJUSTE SENCILLO ANTERIOR	\$	32
MENOS AJUSTE SENCILLO	\$	-2

I. MUNICIPALIDAD PUCON
N° DE REGISTRO 2766
FECHA ENTRADA 18/5/2010
FECHA SALIDA
DEPTO.:

I MUNICIPALIDAD DE PUCON
DIRCC. DE ADM. Y FINANZAS
OBL.GADO N° 2534
DEVENGADO N° 2782
DECRETO N°

Histórico del consumo kWh

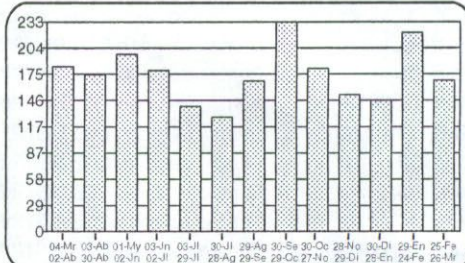

Compensaciones

COMPENSACIÓN POR INTERRUPCIONES:
MAR/2009 A FEB/2010

TOTAL DE INTERRUPCIONES	0
TIEMPO TOTAL INTERRUMPIDO	13.020
TIEMPO A COMPENSAR	0
CONSUMO PROMEDIO	0,0000673446
ENERG.#7A A COMPENSAR	0,00
COSTO DE FALLA	286,82
MONTA A COMPENSAR REAJUSTADO	0,00
TOTAL A PAGAR POR COMPENSACIÓN	0,00

Datos del servicio

Asignado a S/E: PUCÓN 66/23 KV
Tarifa: BT1
Sector Tarifario: CGE4 Sector 6 Aéreo
Potencia Conectada: 5.50
Fecha de Término Tarifa: Indefinido
Fecha Límite Modificación Tarifa: A solicitud del cliente
Grupo de Consumo: GC 2
Consumo de referencia (*): 231 kWh
(*) Estimado para 30 días
Ruta: G7522002-0018

Valores con IVA incluido/Tarifas Fijadas según decreto N° 385/2008. (Publicado en diario oficial el 08.04.2009)	Total Boleta	:\$	21.096
	Otros Cargos	:\$	30
	(*) Saldo Anterior Energía:	:\$	62.274
	Otros Saldos Anteriores	:\$	0
	Total a Pagar	:\$	83.400

22 MAY 2010

Pagar Hasta: 22 MAY 2010

(*) Corte en trámite Suspensión a partir del 28-MA Y-2010. Valor aprox. de la suspensión y reposición \$ 11.309

Se encuentra disponible convenio PAC con bancos: Del Desarrollo, Scotiabank, Bice, Corpbanca, Crédito e Inversiones, Santander y De Chile. PAT con Transbank.

2.1.1

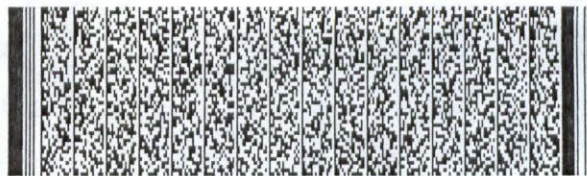

Timbre Electrónico S.I.I. Res. 145 de 30/11/2007

Atención Clientes 600 - 777 7777

www.cgedistribucion.cl

Contrata tu plan y disfruta de la televisión digital que imaginas

PLAN DE ENTRADA HD

37 señales
\$13.980 mensuales

PLAN INTERMEDIO

45 señales
\$16.980 mensuales

PLAN FULL

56 señales
\$20.980 mensuales

Planes adicionales desde
\$990 mensuales



- Televisión de alta definición HD
- Planes incluyen NatGeo HD y Fox HD
- Graba, pausa y retrocede en vivo
- **INSTALACIÓN GRATIS DE KIT HD**
(Incluye una antena y un decodificador HD)

TVes HD

FonoContigo
600 822 00 22

Mayor información en www.mundocontigo.cl

Todos los precios son mensuales e incluyen IVA.



CGE DISTRIBUCIÓN S.A.
Teatinos 280, Piso 16 - Santiago.
Rut: 99.513.400-4. Giro
Distribución de energía eléctrica,
compraventa de productos
eléctricos y celulares,
compraventa e instalación de
aires acondicionado y calefacción,
ejecución de obras eléctricas y
metálicas.

Sr.(a): CAMARINES DIGEDER

Dirección: COLO COLO 534
PUCON

Sr. (a) CAMARINES DIGEDER

Dirección: COLO COLO 534
PUCON



G-0E752275-12

R.U.T 99.513.400 -4
BOLETA ELECTRÓNICA
N°40940095

S.I.I.-SANTIAGO CENTRO

N° Docto Interno : 1500100309
Fecha de Emisión: 17-ABR-2010
N° Instalación : G753166

N° Cliente: 2730996

Datos del Consumo

PERIODO DE CONSUMO : 25 FEB 2010 AL 26 MAR 2010
N° MEDIDOR PROPIEDAD PERIODO DE LECTURA LEC.ANT. LEC.ACT. CTE. CONSUMO UN.
101461 Cliente 25/02/2010 - 26/03/2010 2.047 2.081 1 34 kWh

Fecha Estimada Próxima Lectura: 28 ABR 2010

Histórico del consumo kWh

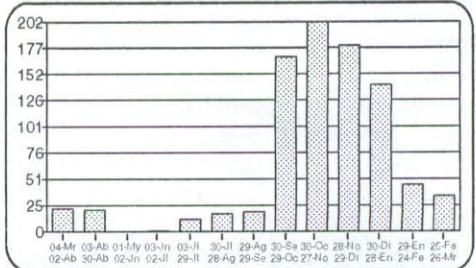

Detalle de su Cuenta

CARGO FIJO	\$	983
ENERGIA BASE (34 kWh)	\$	3.960
CARGO UNICO SIST. TRONCAL	\$	30
AJUSTE SENCILLO ANTERIOR	\$	90
MENOS AJUSTE SENCILLO	\$	-63

I. MUNICIPALIDAD PUCON
N° DE REGISTRO 2766
FECHA ENTRADA 18/5/2010
FECHA SALIDA
DEPTO.:

I MUNICIPALIDAD DE PUCON
DIR.ECC. DE ADM. Y FINANZAS
OBL.GADO N°
DEVENGADO N°
DECRETO N°

Compensaciones

COMPENSACIÓN POR INTERRUPCIONES:
MAR/2009 A FEB/2010

TOTAL DE INTERRUPCIONES	0
TIEMPO TOTAL INTERRUMPIDO	8.700
TIEMPO A COMPENSAR	0
CONSUMO PROMEDIO	0,0000269706
ENERG.#7A A COMPENSAR	0,00
COSTO DE FALLA	286,82
MONTO A COMPENSAR REAJUSTADO	0,00
TOTAL A PAGAR POR COMPENSACIÓN	0,00

Datos del servicio

Asignado a S/E: PUCÓN 66/23 KV
Tarifa: BT1
Sector Tarifario: CGE4 Sector 6 Aéreo
Potencia Conectada: 4.40
Fecha de Término Tarifa: Indefinido
Fecha Límite Modificación Tarifa: A solicitud del cliente
Grupo de Consumo: GC 2
Consumo de referencia (*): 57 kWh
(*) Estimado para 30 días
Ruta: G7522003-0026

Valores con IVA incluido/Tarifas Fijadas según decreto N° 385/2008. (Publicado en diario oficial el 08.04.2009)

Total Boleta	:\$	4.973
Otros Cargos	:\$	27
(*) Saldo Anterior Energía	:\$	-21.400
Otros Saldos Anteriores	:\$	0
Total a Pagar	:\$	0

Pagar Hasta: 09 MAY 2010

Monto último pago: \$ 64900 Fecha: 07-ABR-2010
Se encuentra disponible convenio PAC con bancos: Del Desarrollo, Scotiabank, Bice, Corpbanca, Crédito e Inversiones, Santander y De Chile. PAT con Transbank.

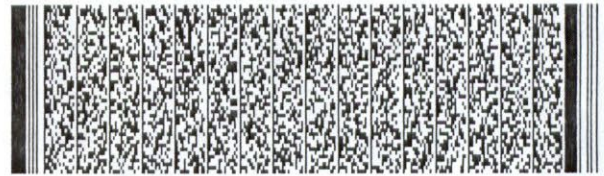

Timbre Electrónico S.I.I. Res. 145 de 30/11/2007

Atención Clientes 600 - 777 7777

Contrata tu plan y disfruta de la televisión digital que imaginas

- PLAN DE ENTRADA HD
37 señales
\$13.980 mensuales
- PLAN INTERMEDIO
45 señales
\$16.980 mensuales
- PLAN FULL
56 señales
\$20.980 mensuales

Planes adicionales desde
\$990 mensuales



- Televisión de alta definición HD
- Planes incluyen NatGeo HD y Fox HD
- Graba, pausa y retrocede en vivo
- **INSTALACIÓN GRATIS DE KIT HD** (Incluye una antena y un decodificador HD)



FonoContigo
600 822 00 22

Mayor información en www.mundocontigo.cl

CGE DISTRIBUCIÓN S.A.

N° Boleta : 40940095
N° Docto Interno: 1500100309
Fecha de Emisión: 17 ABR 2010
N° de instalación: G753166
N° Cliente: 2730996
Ruta: G7522003-0026
Var. Corresp.: RMAN

Total a pagar: \$ 0

22 MAY 2010
Pagar hasta: 09 MAY 2010



0401150010030927309960000164005

www.cgedistribucion.cl

TALÓN CONTROL

Todo los precios son mensuales e incluyen IVA.