



Dirección de Administración y Finanzas
AREA MUNICIPAL

La Alcaldía ha decretado con esta fecha lo siguiente.

Vistos :

- 1.- El Presupuesto de Ingresos y Gastos aprobados para el presente año.
- 2.- Las facultades que me confiere la Ley N° 18.695. Ley Orgánica Constitucional de Municipalidades Aprobado por DFL N°1 2006 Interior.
- 3.- Decreto Exento N° 1405 emitido con fecha 17 de agosto del año 2009, que delega la función de Firma por orden de la Sra. Alcaldesa al Administrador Municipal.

DECRETO

La Dirección de Administración y Finanzas, pagara a Don : C.G.E. DISTRIBUCION S.A. Rut 099513400-4
 La cantidad de \$: 435,400 CUATROCIENTOS TREINTA Y CINCO MIL CUATROCIENTOS PESOS
 Por concepto de : SECTOR CARHUELLO
 Fecha de Pago : 24/05/2010

DOCUMENTO	NUMERO	FECHA	MONTO \$
BOLETA	40947083	29/04/2010	2,200
BOLETA	40947164	29/04/2010	22,600
BOLETA	40947634	29/04/2010	1,700
BOLETA	40947636	29/04/2010	2,600
BOLETA	40947639	29/04/2010	1,000
BOLETA	40948069	29/04/2010	1,000
BOLETA	40948070	29/04/2010	204,300
BOLETA	40948071	29/04/2010	200,000

A nótese comuníquese y Archívese.

Contabilícese el presente gasto a las cuentas Presupuestarias que se indican.

CÓDIGO CUENTA	DETALLE	DEBE	HABER
215-22-05-001-000-000	Electricidad		435,400
532-05-00-000-000-000	Servicios Básicos	435,400	
215-22-05-001-000-000	Electricidad	435,400	
111-02-01-000-000-000	BANCO MUNICIPAL		435,400
Sumas Iguales		870,800	870,800

REFRENDACION

Cuenta	215-22-05-001-000-000		
Presupuesto Vigente	525.673,000		
Total Comprometido	48.250,027		
Saldo x Comprometer	477.422,973		

SECRETARÍA MUNICIPAL
 ADMINISTRADOR
 DIRECCIÓN DE ADM. Y FINANZAS
 DIRECTOR DE CONTROL

CH. 30023



CGE DISTRIBUCIÓN S.A.
Tealinos 280, Piso 16 - Santiago.
Rut: 99.513.400-4. Giro
Distribución de energía eléctrica,
compraventa de productos
eléctricos y celulares,
compraventa e instalación de
aires acondicionado y calefacción,
ejecución de obras eléctricas y
metálicas.

Sr.(a): ILUSTRE MUNICIPALIDAD DE PUCON

Dirección: ESCUELA G 777 CABURGUA
PUCON

Sr. (a) ILUSTRE MUNICIPALIDAD DE PUCON

Dirección: ESCUELA G 777 CABURGUA
PUCON

R.U.T 99.513.400 -4
BOLETA ELECTRÓNICA
N°40947083

S.I.I.-SANTIAGO CENTRO

N° Docto Interno : 1520140985
Fecha de Emisión: 29-ABR-2010
N° Instalación : G753153

N° Cliente: 2729266

Datos del Consumo

PERIODO DE CONSUMO : 26 MAR 2010 AL 26 ABR 2010						
N° MEDIDOR PROPIEDAD	PERIODO DE LECTURA	LEC.ANT.	LEC.ACT.	CTE.	CONSUMO	UN.
2295902	Empresa 26/03/2010 - 26/04/2010	726	733	1	7	kWh

Fecha Estimada Próxima Lectura: 28 MAY 2010

Detalle de su Cuenta

CARGO FIJO	\$	986
ENERGIA BASE (7 kWh)	\$	819
ARRIENDO MEDIDOR	\$	406
CARGO UNICO SIST. TRONCAL	\$	6
AJUSTE SENCILLO ANTERIOR	\$	59
MENOS AJUSTE SENCILLO	\$	-76

1 24 MAYO 2010

MUNICIPALIDAD DE PUCON
DIRECC. DE ADM. Y FINANZAS
CBL.GADO N° 2542
DEVENGADO N° 2293
DECRETO N°

Valores con IVA incluido/Tarifas Fijas según decreto N° 385/2008. (Publicado en diario oficial el 08.04.2009)	Total Boleta	:\$	2.216
	Otros Cargos	:\$	-17
	(*) Saldo Anterior Energía	:\$	0
	Otros Saldos Anteriores	:\$	0
	Total a Pagar	:\$	2.200

Pagar Hasta: 24 MAY 2010

Monto último pago: \$ 6.300 Fecha: 27-ABR-2010

Se encuentra disponible convenio PAC con bancos: Del Desarrollo, Scotiabank, Bice, Corpbanca, Crédito e Inversiones, Santander y De Chile. PAT con Transbank.

Histórico del consumo kWh

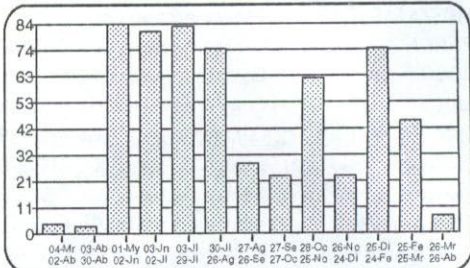

Compensaciones

COMPENSACIÓN POR INTERRUPCIONES:
MAR/2009 A FEB/2010

TOTAL DE INTERRUPCIONES	seg	0
TIEMPO TOTAL INTERRUMPIDO	seg	49.020
TIEMPO A COMPENSAR	seg	0
CONSUMO PROMEDIO	kWh/seg	0,0000160490
ENERGIA A COMPENSAR	kWh	0,00
COSTO DE FALLA	\$/kWh	286,82
MONTO A COMPENSAR REAJUSTADO	\$	0,00
TOTAL A PAGAR POR COMPENSACION	\$	0,00

Datos del servicio

Asignado a S/E: PUCON 66/23 KV
Tarifa: BT1
Sector Tarifario: CGE4 Sector 6 Aéreo
Potencia Conectada: 4.40
Fecha de Término Tarifa: Indefinido
Fecha Límite Modificación Tarifa: A solicitud del cliente
Grupo de Consumo: GC 2
Consumo de referencia (*): 46 kWh
(* Estimado para 30 días)
Ruta: G7519005-0007
Límite de Invierno: 350 kWh (30 días)

Atención Clientes 600 - 777 7777

Timbre Electrónico S.I.I. Res. 145 de 30/11/2007

Contrata tu plan y disfruta de la televisión digital que imaginas

PLAN DE ENTRADA HD

37 señales
\$13.980 mensuales

PLAN INTERMEDIO

45 señales
\$16.980 mensuales

PLAN FULL

56 señales
\$20.980 mensuales

Planes adicionales desde
\$990 mensuales



- Televisión de alta definición HD
- Planes incluyen NatGeo HD y Fox HD
- Graba, pausa y retrocede en vivo
- INSTALACIÓN GRATIS DE KIT HD (Incluye una antena y un decodificador HD)

TüVes HD

FonoContigo
600 822 00 22

Mayor información en www.mundocontigo.cl

Todos los precios son mensuales e incluyen IVA.

www.cgedistribucion.cl

Sr.(a): ILUSTRE MUNICIPALIDAD DE PUCON

Dirección: SECTOR COILACO BAJO
PUCON

Sr. (a) ILUSTRE MUNICIPALIDAD DE PUCON

Dirección : SECTOR COILACO BAJO
PUCON



G_OE751975-1182

R.U.T 99.513.400 -4
BOLETA ELECTRÓNICA
N°40947164

S.I.I.-SANTIAGO CENTRO

N° Docto Interno : 1540132926
Fecha de Emisión: 29-ABR-2010
N° Instalación : G7516411

N° Cliente: 2707659

Datos del Consumo

PERIODO DE CONSUMO : 26 MAR 2010 AL 26 ABR 2010

N° MEDIDOR PROPIEDAD	PERIODO DE LECTURA	LEC.ANT.	LEC.ACT.	CTE.	CONSUMO UN.
2266368	Empresa 26/03/2010 - 26/04/2010	2.075	2.255	1	180 kWh

Fecha Estimada Próxima Lectura: 28 MAY 2010

Detalle de su Cuenta

CARGO FIJO	\$	987
ENERGIA BASE (180 kWh)	\$	21.024
ARRIENDO MEDIDOR	\$	406
CARGO UNICO SIST. TRONCAL	\$	161
AJUSTE SENCILLO ANTERIOR	\$	53
MENOS AJUSTE SENCILLO	\$	-31

INTERECCION
24 MAYO 2010

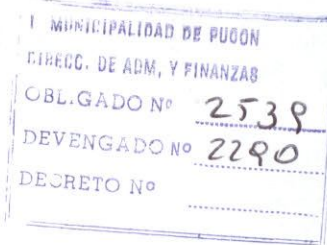

Valores con IVA incluido/Tarifas Fijas según decreto N° 385/2008. (Publicado en diario oficial el 08.04.2009)

Total Boleta	:\$	22.577
Otros Cargos	:\$	22
(*) Saldo Anterior Energía	:\$	0
Otros Saldos Anteriores	:\$	0
Total a Pagar	:\$	22.600

Pagar Hasta: 24 MAY 2010

Se encuentra disponible convenio PAC con bancos: Del Desarrollo, Scotiabank, Bice, Corpbanca, Crédito e Inversiones, Santander y De Chile. PAT con Transbank.

Histórico del consumo kWh

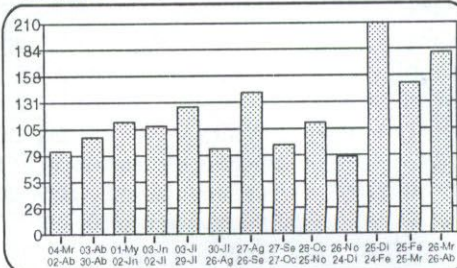

Compensaciones

COMPENSACIÓN POR INTERRUPCIONES:
MAR/2009 A FEB/2010

TOTAL DE INTERRUPCIONES	seg	0
TIEMPO TOTAL INTERRUMPIDO	seg	36.000
TIEMPO A COMPENSAR	seg	0
CONSUMO PROMEDIO	kWh/seg	0,0000397909
ENERGIA A COMPENSAR	kWh	0,00
COSTO DE FALLA	\$/kWh	286,82
MONTO A COMPENSAR REAJUSTADO	\$	0,00
TOTAL A PAGAR POR COMPENSACION	\$	0,00

Datos del servicio

Asignado a S/E: PUCON 66/23 KV
Tarifa: BT1
Sector Tarifario: CGE4 Sector 6 Aéreo
Potencia Conectada: 5.50
Fecha de Término Tarifa: Indefinido
Fecha Límite Modificación Tarifa: A solicitud del cliente
Grupo de Consumo: GC 2
Consumo de referencia (*): 157 kWh
(* Estimado para 30 días)
Ruta: G7519006-0001
Límite de Invierno: 350 kWh (30 días)

Atención Clientes 600 - 777 7777

Timbre Electrónico S.I.I. Res. 145 de 30/11

Contrata tu plan y disfruta de la televisión digital que imaginas

PLAN DE ENTRADA HD

37 señales
\$13.980 mensuales

PLAN INTERMEDIO

45 señales
\$16.980 mensuales

PLAN FULL

56 señales
\$20.980 mensuales

Planes adicionales desde
\$990 mensuales



- Televisión de alta definición HD
- Planes incluyen NatGeo HD y Fox HD
- Graba, pausa y retrocede en vivo
- **INSTALACIÓN GRATIS DE KIT HD**
(Incluye una antena y un decodificador HD)

TuVes HD

FonoContigo
600 822 00 22

Mayor información en www.mundocontigo.cl

Todos los precios son mensuales e incluyen IVA.

Res. 145 de 30/11
CORON
Valdivia



CGE DISTRIBUCIÓN S.A.
Teatinos 280, Piso 16 - Santiago.
Rut: 99.513.400-4. Giro
Distribución de energía eléctrica,
compraventa de productos
eléctricos y celulares,
compraventa e instalación de
aires acondicionado y calefacción,
ejecución de obras eléctricas y
metálicas.

Sr.(a): ILUSTRE MUNICIPALIDAD DE PUCON

Dirección: SECTOR LONCOFILO SEDE
PUCON

Sr. (a) ILUSTRE MUNICIPALIDAD DE PUCON

Dirección : SECTOR LONCOFILO SEDE
PUCON



G_CE751975-1192

R.U.T 99.513.400 -4
BOLETA ELECTRÓNICA
N°40947634

S.I.I.-SANTIAGO CENTRO

N° Docto Interno : 680106123
Fecha de Emisión: 29-ABR-2010
N° Instalación : G7518553

N° Cliente: 2716801

Datos del Consumo

PERIODO DE CONSUMO : 26 MAR 2010 AL 26 ABR 2010

N° MEDIDOR PROPIEDAD	PERIODO DE LECTURA	LEC.ANT.	LEC.ACT.	CTE.	CONSUMO UN.
99033175	Cliente 26/03/2010 - 26/04/2010	483	489	1	6 kWh

Fecha Estimada Próxima Lectura: 28 MAY 2010

Detalle de su Cuenta

CARGO FIJO	\$	986
ENERGIA BASE (6 kWh)	\$	701
CARGO UNICO SIST. TRONCAL	\$	6
AJUSTE SENCILLO ANTERIOR	\$	30
MENOS AJUSTE SENCILLO	\$	-23

CAJA ESPECIAL INTERTECNO
1 2 4 MAYO 2010

MUNICIPALIDAD DE PUCON
DIRECC. DE ADM. Y FINANZAS
OBLIGADO N° 7541
DEVENGADO N° 2292
DECRETO N°

Valores con IVA incluido/Tarifas Fijas según decreto N° 385/2008. (Publicado en diario oficial el 08.04.2009)

Total Boleta	:\$	1.692
Otros Cargos	:\$	7
(*) Saldo Anterior Energía	:\$	0
Otros Saldos Anteriores	:\$	0
Total a Pagar	:\$	1.700

Pagar Hasta: 24 MAY 2010

Monto último pago: \$ 1.200 Fecha: 27-ABR-2010

Se encuentra disponible convenio PAC con bancos: Del Desarrollo, Scotiabank, Bice, Corpbanca, Crédito e Inversiones, Santander y De Chile. PAT con Transbank.

Histórico del consumo kWh

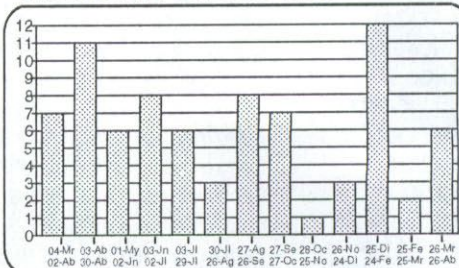

Compensaciones

COMPENSACIÓN POR INTERRUPCIONES:

TOTAL DE INTERRUPCIONES	seg	0
TIEMPO TOTAL INTERRUMPIDO	seg	0
TIEMPO A COMPENSAR	seg	0
CONSUMO PROMEDIO	kWh/seg	0,0000000000
ENERGIA A COMPENSAR	kWh	0,00
COSTO DE FALLA	\$/kWh	0,00
MONTO A COMPENSAR REAJUSTADO	\$	0,00
TOTAL A PAGAR POR COMPENSACION	\$	0,00

Datos del servicio

Asignado a S/E: PUCON 66/23 KV
Tarifa: BT1
Sector Tarifario: CGE4 Sector 6 Aéreo
Potencia Conectada: 4.40
Fecha de Término Tarifa: Indefinido
Fecha Límite Modificación Tarifa: A solicitud del cliente
Grupo de Consumo: GC 2
Consumo de referencia (*): 10 kWh
(*) Estimado para 30 días
Ruta: G7519007-0008
Límite de Invierno: 350 kWh (30 días)

Atención Clientes 600 - 777 7777



Timbre Electrónico S.I.I. Res. 145 de 30/11/2007

www.cgedistribucion.cl

Contrata tu plan y disfruta de la televisión digital que imaginas

PLAN DE ENTRADA HD

37 señales
\$13.980 mensuales

PLAN INTERMEDIO
45 señales
\$16.980 mensuales

PLAN FULL
56 señales
\$20.980 mensuales

Planes adicionales desde
\$990 mensuales



- Televisión de alta definición HD
- Planes incluyen NatGeo HD y Fox HD
- Graba, pausa y retrocede en vivo
- **INSTALACIÓN GRATIS DE KIT HD**
(Incluye una antena y un decodificador HD)

TöVes HD

FonoContigo
600 822 00 22

Mayor información en www.mundocontigo.cl

Todos los precios son mensuales e incluyen IVA.



CGE DISTRIBUCIÓN S.A.
Teatinos 280, Piso 16 - Santiago.
Rut: 99.513.400-4. Giro
Distribución de energía eléctrica,
compraventa de productos
eléctricos y celulares,
compraventa e instalación de
aires acondicionado y calefacción,
ejecución de obras eléctricas y
metálicas.

Sr.(a): ILUSTRE MUNICIPALIDAD DE PUCON

Dirección: CARHUELLO ESCUELA G-779
PUCON

Sr. (a) ILUSTRE MUNICIPALIDAD DE PUCON

Dirección : CARHUELLO ESCUELA G-779
PUCON

G_OE751975-1173

R.U.T 99.513.400 -4
BOLETA ELECTRÓNICA
N°40947636

S.I.I.-SANTIAGO CENTRO

N° Docto Interno : 680106125

Fecha de Emisión: 29-ABR-2010

N° Instalación : G7514118

N° Cliente: 2724049

Datos del Consumo

PERIODO DE CONSUMO : 26 MAR 2010 AL 26 ABR 2010
N° MEDIDOR PROPIEDAD PERIODO DE LECTURA LEC.ANT. LEC.ACT. CTE. CONSUMO UN.
96618306 Cliente 26/03/2010 - 26/04/2010 7.394 7.408 1 14 kWh

Fecha Estimada Próxima Lectura:28 MAY 2010

Histórico del consumo kWh

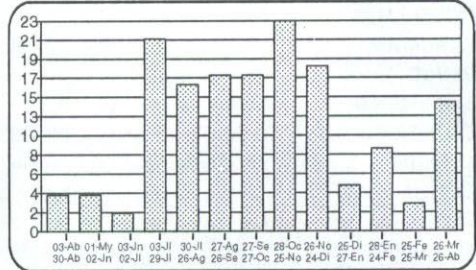

Detalle de su Cuenta

CARGO FIJO	\$	987
ENERGIA BASE (14 kWh)	\$	1.635
CARGO UNICO SIST. TRONCAL	\$	13
AJUSTE SENCILLO ANTERIOR	\$	33
MENOS AJUSTE SENCILLO	\$	-68

CAJA ESPECIAL INTERTECNO
1 24 MAYO 2010

MUNICIPALIDAD DE PUCON
DIRECC. DE ADM. Y FINANZAS
OBLIGADO N° 2543
DEVENGADO N° 2294
DECRETO N°

Valores con IVA incluido/Tarifas Fijadas según decreto N° 385/2008. (Publicado en diario oficial el 08.04.2009)	Total Boleta	:\$	2.635
	Otros Cargos	:\$	-35
	(*) Saldo Anterior Energía	:\$	0
	Otros Saldos Anteriores	:\$	0
	Total a Pagar	:\$	2.600

Pagar Hasta: 24 MAY 2010

Compensaciones

COMPENSACIÓN POR INTERRUPCIONES:
MAR/2009 A FEB/2010

TOTAL DE INTERRUPCIONES		0
TIEMPO TOTAL INTERRUMPIDO	seg	22.500
TIEMPO A COMPENSAR	seg	0
CONSUMO PROMEDIO	kWh/seg	0,0000041654
ENERGIA A COMPENSAR	kWh	0,00
COSTO DE FALLA	\$/kWh	286,82
MONTO A COMPENSAR REAJUSTADO	\$	0,00
TOTAL A PAGAR POR COMPENSACION	\$	0,00

Datos del servicio

Asignado a S/E: PUCON 66/23 KV
Tarifa: BT1
Sector Tarifario: CGE4 Sector 6 Aéreo
Potencia Conectada: 4,40
Fecha de Término Tarifa: Indefinido
Fecha Límite Modificación Tarifa: A solicitud del cliente
Grupo de Consumo: GC 2
Consumo de referencia (*): 18 kWh
(*) Estimado para 30 días
Ruta: G7519005-0016
Límite de Invierno: 350 kWh (30 días)

Monto último pago: \$ 1.289 Fecha: 27-ABR-2010

Se encuentra disponible convenio PAC con bancos: Del Desarrollo, Scotiabank, Bica, Corporica, Crédito e Inversiones, Santander y De Chile. PAT con Transbank.



Timbre Electrónico S.I.I. Res. 145 de 30/11/2007

Atención Clientes 600 - 777 7777

www.cgedistribucion.cl

Contrata tu plan y disfruta de la televisión digital que imaginas

PLAN DE ENTRADA HD

37 señales
\$13.980 mensuales

PLAN INTERMEDIO
45 señales
\$16.980 mensuales

PLAN FULL
56 señales
\$20.980 mensuales

Planes adicionales desde
\$990 mensuales



- Televisión de alta definición HD
- Planes incluyen NatGeo HD y Fox HD
- Graba, pausa y retrocede en vivo
- **INSTALACIÓN GRATIS DE KIT HD** (Incluye una antena y un decodificador HD)

TVes HD

FonoContigo
600 822 00 22

Mayor información en www.mundocontigo.cl

Todos los precios son mensuales e incluyen IVA.



CGE DISTRIBUCIÓN S.A.
Teatinos 280, Piso 16 - Santiago.
Rut: 99.513.400-4. Giro
Distribución de energía eléctrica,
compraventa de productos
eléctricos y celulares,
compraventa e instalación de
aires acondicionado y calefacción,
ejecución de obras eléctricas y
metálicas.

Sr.(a): ILUSTRE MUNICIPALIDAD DE PUCON

Dirección: CO A CABURGA S/N
PUCON

Sr. (a) ILUSTRE MUNICIPALIDAD DE PUCON

Dirección : CO A CABURGA S/N ESCUELA G 798 CAM A CABURGUA
PUCON

G_CE751975-1177

R.U.T 99.513.400 -4
BOLETA ELECTRÓNICA
N°40947639

S.I.I.-SANTIAGO CENTRO

N° Docto Interno : 680106128
Fecha de Emisión: 29-ABR-2010
N° Instalación : G753149

N° Cliente: 2728740

Datos del Consumo

PERIODO DE CONSUMO : 26 MAR 2010 AL 26 ABR 2010

N° MEDIDOR PROPIEDAD	PERIODO DE LECTURA	LEC.ANT.	LEC.ACT.	CTE.	CONSUMO UN.
82007790	Cliente 26/03/2010 - 26/04/2010	37.162	37.162	1	0 kWh

Fecha Estimada Próxima Lectura: 28 MAY 2010

Detalle de su Cuenta

CARGO FIJO	\$	987
AJUSTE SENCILLO ANTERIOR	\$	66
MENOS AJUSTE SENCILLO	\$	-53

INTERTECNO
1 24 MAYO 2010

MUNICIPALIDAD DE PUCON
DIRECC. DE ADM. Y FINANZAS
OBLIGADO N° 2544
DEVENGADO N° 2295
DECRETO N°

Valores con IVA incluido / Tarifas Fijadas según decreto N° 385/2008. (Publicado en diario oficial el 08.04.2009)

Total Boleta	:\$	987
Otros Cargos	:\$	13
(*) Saldo Anterior Energía	:\$	0
Otros Saldos Anteriores	:\$	0
Total a Pagar	:\$	1.000

Pagar Hasta: 24 MAY 2010

Histórico del consumo kWh

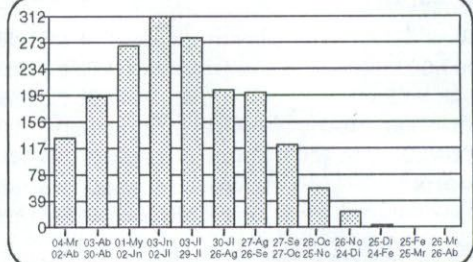

Compensaciones

COMPENSACIÓN POR INTERRUPCIONES:
MAR/2009 A FEB/2010

TOTAL DE INTERRUPCIONES	seg	0
TIEMPO TOTAL INTERRUMPIDO	seg	12.180
TIEMPO A COMPENSAR	seg	0
CONSUMO PROMEDIO	kWh/seg	0,0000590344
ENERGIA A COMPENSAR	kWh	0,00
COSTO DE FALLA	\$/kWh	286,82
MONTO A COMPENSAR REAJUSTADO	\$	0,00
TOTAL A PAGAR POR COMPENSACION	\$	0,00

Datos del servicio

Asignado a S/E: PUCON 66/23 KV
Tarifa: BT1
Sector Tarifario: CGE4 Sector 6 Aéreo
Potencia Conectada: 4.40
Fecha de Término Tarifa: Indefinido
Fecha Límite Modificación Tarifa: A solicitud del cliente
Grupo de Consumo: GC 2
Consumo de referencia (*): 1 kWh
(*) Estimado para 30 días
Ruta: G7519005-0019
Límite de Invierno: 350 kWh (30 días)

Monto último pago: \$ 919 Fecha: 27-ABR-2010
Se encuentra disponible convenio PAC con bancos: Del Desarrollo, Scotiabank, Bice, Corpbanca, Crédito e Inversiones, Santander y De Chile. PAT con Transbank.



Timbre Electrónico S.I.I. Res. 145 de 30/11/2007

Atención Clientes 600 - 777 7777

Contrata tu plan y disfruta de la televisión digital que imaginas

PLAN DE ENTRADA HD

37 señales
\$13.980 mensuales

PLAN INTERMEDIO

45 señales
\$16.980 mensuales

PLAN FULL

56 señales
\$20.980 mensuales

Planes adicionales desde
\$990 mensuales



- Televisión de alta definición HD
- Planes incluyen NatGeo HD y Fox HD
- Graba, pausa y retrocede en vivo
- **INSTALACIÓN GRATIS DE KIT HD**
(Incluye una antena y un decodificador HD)

ToVes HD

FonoContigo
600 822 00 22

Mayor información en www.mundocontigo.cl

Todos los precios son mensuales e incluyen IVA.

www.cgedistribucion.cl

Sr.(a): ILUSTRE MUNICIPALIDAD DE PUCON

Dirección: QUELHUE S/N
PUCON

Sr. (a) ILUSTRE MUNICIPALIDAD DE PUCON

Dirección: QUELHUE S/N FERIA KUI KUI
PUCON

G_CGE751975-1178

R.U.T 99.513.400 -4
BOLETA ELECTRÓNICA
N°40948069

S.I.I.-SANTIAGO CENTRO

N° Docto Interno : 1640088296
Fecha de Emisión: 29-ABR-2010
N° Instalación : G7528358

N° Cliente: 2734083

Datos del Consumo

PERIODO DE CONSUMO	PERIODO DE LECTURA	LEC.ANT.	LEC.ACT.	CTE.	CONSUMO UN.
26 MAR 2010 AL 26 ABR 2010					
N° MEDIDOR PROPIEDAD	10945853	8.821	8.821	1	0 kWh
Cliente	26/03/2010 - 26/04/2010				

Fecha Estimada Próxima Lectura: 28 MAY 2010

Detalle de su Cuenta

CARGO FIJO	\$	987
AJUSTE SENCILLO ANTERIOR	\$	44
MENOS AJUSTE SENCILLO	\$	-31

CAJA ESPECIAL
INTERTECNO

1 24 MAYO 2010

MUNICIPALIDAD DE PUCON
DIRECC. DE ADM. Y FINANZAS
OBLIGADO N° 2540
DEVENGADO N° 2291
DECRETO N°

Valores con IVA incluido/Tarifas Fijadas según decreto N° 385/2008. (Publicado en diario oficial el 08.04.2009)

Total Boleta	:\$	987
Otros Cargos	:\$	13
(*) Saldo Anterior Energía	:\$	0
Otros Saldos Anteriores	:\$	0
Total a Pagar	:\$	1.000

Pagar Hasta: 24 MAY 2010

Monto último pago: \$ 11.000 Fecha: 27-ABR-2010

Se encuentra disponible como PAC con bancos: Del Desarrollo, Scotiabank, Bice, Corpbanca, Crédito e Inversores, Santander y De Chile. PAT con Transbank.

Histórico del consumo kWh

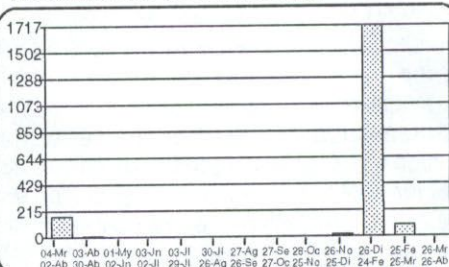

Compensaciones

COMPENSACIÓN POR INTERRUPCIONES:
MAR/2009 A FEB/2010

TOTAL DE INTERRUPCIONES		0
TIEMPO TOTAL INTERRUMPIDO	seg	12.660
TIEMPO A COMPENSAR	seg	0
CONSUMO PROMEDIO	kWh/seg	0,0000826731
ENERGIA A COMPENSAR	kWh	0,00
COSTO DE FALLA	\$/kWh	286,82
MONTO A COMPENSAR REAJUSTADO	\$	0,00
TOTAL A PAGAR POR COMPENSACION	\$	0,00

Datos del servicio

Asignado a S/E: PUCON 66/23 KV
Tarifa: BT1
Sector Tarifario: CGE4 Sector 6 Aéreo
Potencia Conectada: 8.80
Fecha de Término Tarifa: Indefinido
Fecha Límite Modificación Tarifa: A solicitud del cliente
Grupo de Consumo: GC 2
Consumo de referencia (*): 586 kWh
(*) Estimado para 30 días
Ruta: G7519005-0020
Límite de Invierno: 366 kWh (30 días)

Atención Clientes 600 - 777 7777

Timbre Electrónico S.I.I. Res. 145 de 30/11/2007

Contrata tu plan y disfruta de la televisión digital que imaginas

PLAN DE ENTRADA HD

37 señales
\$13.980 mensuales

PLAN INTERMEDIO

45 señales
\$16.980 mensuales

PLAN FULL

56 señales
\$20.980 mensuales

Planes adicionales desde
\$990 mensuales



- Televisión de alta definición HD
- Planes incluyen NatGeo HD y Fox HD
- Graba, pausa y retrocede en vivo
- **INSTALACIÓN GRATIS DE KIT HD**
(Incluye una antena y un decodificador HD)

ToVes HD

FonoContigo
600 822 00 22

Mayor información en www.mundocontigo.cl



CGE DISTRIBUCIÓN S.A.
Teatinos 280, Piso 16 - Santiago.
Rut: 99.513.400-4. Giro
Distribución de energía eléctrica,
compraventa de productos
eléctricos y celulares,
compraventa e instalación de
aires acondicionado y calefacción,
ejecución de obras eléctricas y
metálicas.

Sr.(a): ILUSTRE MUNICIPALIDAD DE PUCON

Dirección: SECTOR DE CARHUELLO
PUCON

Sr. (a) ILUSTRE MUNICIPALIDAD DE PUCON

Dirección : SECTOR DE CARHUELLO
PUCON

R.U.T 99.513.400 -4
BOLETA ELECTRÓNICA
N°40948070

S.I.I.-SANTIAGO CENTRO

N° Docto Interno : 1640088297
Fecha de Emisión : 29-ABR-2010
N° Instalación : G7523477

N° Cliente: 2738462

Datos del Consumo

PERIODO DE CONSUMO : 25 FEB 2010 AL 25 MAR 2010

N° MEDIDOR PROPIEDAD	PERIODO DE LECTURA	LEC.ANT.	LEC.ACT.	CTE.	CONSUMO UN.
98940107 Empresa	25/02/2010 - 25/03/2010	45.503	45.619	1	116 kWh
98940107 Empresa	25/02/2010 - 25/03/2010	17.689	17.697	1	8 kVArh

Demanda máxima leída: 11,470 KW

Fecha Estimada Próxima Lectura: 26 ABR 2010

Detalle de su Cuenta

CARGO FIJO	\$	1.634
ENERGIA (116 kWh)	\$	7.944
DEMANDA PP (13.2 kW)	\$	179.200
ARRIENDO MEDIDOR	\$	15.466
CARGO UNICO SIST. TRONCAL	\$	104
AJUSTE SENCILLO ANTERIOR	\$	49
MENOS AJUSTE SENCILLO	\$	-97

INTERTECNO
1 24 MAYO 2010

MUNICIPALIDAD DE PUCON
DIRECC. DE ADM. Y FINANZAS
OBLIGADO N° 2537
DEVENGADO N° 2288
DECRETO N°

Valores con IVA incluido/Tarifas Fijadas según decreto N° 385/2008. (Publicado en diario oficial el 08.04.2009)

Total Boleta	:\$	204.348
Otros Cargos	:\$	-48
(*) Saldo Anterior Energía	:\$	0
Otros Saldos Anteriores	:\$	0
Total a Pagar	:\$	204.300

Pagar Hasta: 24 MAY 2010

Monto último pago: \$ 988.300 Fecha: 27-ABR-2010

Se encuentra disponible convenio PAC con bancos: Del Desarrollo, Scotiabank, Elice, Corpbanca, Crédito e Inversiones, Santander y De Chile. PAT con Transbank.

Histórico del consumo kWh

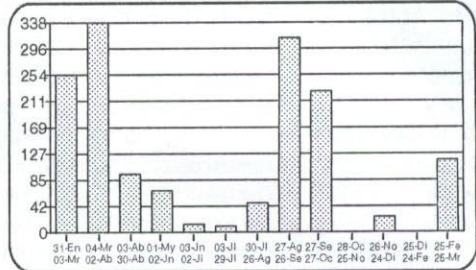

Compensaciones

COMPENSACIÓN POR INTERRUPCIONES:
MAR/2009 A FEB/2010

TOTAL DE INTERRUPCIONES		0
TIEMPO TOTAL INTERRUMPIDO	seg	22.500
TIEMPO A COMPENSAR	seg	0
CONSUMO PROMEDIO	kWh/seg	0,0000412971
ENERGIA A COMPENSAR	kWh	0,00
COSTO DE FALLA	\$/kWh	286,82
MONTO A COMPENSAR REAJUSTADO	\$	0,00
TOTAL A PAGAR POR COMPENSACION	\$	0,00

Datos del servicio

Asignado a S/E: PUCON 66/23 KV
Tarifa: BT 3 PRESENTE EN PUNTA
Sector Tarifario: CGE4 Sector 6 Aéreo
Potencia Conectada: 41,46
Fecha de Término Tarifa: 31.03.2011
Fecha Límite Modificación Tarifa: 01.03.2011
Grupo de Consumo: GC 2
Consumo de referencia (*): 186 kWh
(*) Estimado para 30 días
Ruta: G7519005-0017

Atención Clientes 600 - 777 7777

Timbre Electrónico S.I.I. Res. 145 de 30/11/2007

Contrata tu plan y disfruta de la televisión digital que imaginas

PLAN DE ENTRADA HD

37 señales
\$13.980
mensuales

PLAN INTERMEDIO

45 señales
\$16.980
mensuales

PLAN FULL

56 señales
\$20.980
mensuales

Planes
adicionales
desde
\$990
mensuales



- Televisión de alta definición HD
- Planes incluyen NatGeoHD y Fox HD
- Graba, pausa y retrocede en vivo
- INSTALACIÓN GRATIS DE KIT HD
(Incluye una antena y un decodificador HD)

ToVes HD

FonoContigo
600 822 00 22

Mayor información en www.mundocontigo.cl

Sr.(a): ILUSTRE MUNICIPALIDAD DE PUCON

Dirección: SECTOR DE CARHUELLO
PUCON

Sr. (a) ILUSTRE MUNICIPALIDAD DE PUCON

Dirección: SECTOR DE CARHUELLO
PUCON

R.U.T 99.513.400 -4
BOLETA ELECTRÓNICA
N°40948071

S.I.I.-SANTIAGO CENTRO

N° Docto Interno : 1640088298
Fecha de Emisión: 29-ABR-2010
N° Instalación : G7523477

N° Cliente: 2738462

Datos del Consumo

PERIODO DE CONSUMO : 26 MAR 2010 AL 26 ABR 2010

N° MEDIDOR PROPIEDAD	PERIODO DE LECTURA	LEC.ANT.	LEC.ACT.	CTE.	CONSUMO	UN.
98940107 Empresa	26/03/2010 - 26/04/2010	45.619	45.656	1	37	kWh
98940107 Empresa	26/03/2010 - 26/04/2010	17.697	17.698	1	1	kVArh

Demanda máxima leída: 10,900 KW

Fecha Estimada Próxima Lectura: 28 MAY 2010

Detalle de su Cuenta

CARGO FIJO	\$	1.640
ENERGIA (37 kWh)	\$	2.534
DEMANDA PP (13.2 kW)	\$	180.302
ARRIENDO MEDIDOR	\$	15.446
CARGO UNICO SIST. TRONCAL	\$	33
AJUSTE SENCILLO ANTERIOR	\$	97
MENOS AJUSTE SENCILLO	\$	-52

INTERTECNO
1 24 MAYO 2010

MUNICIPALIDAD DE PUCON
DIRECC. DE ADM. Y FINANZAS
OBLIGADO N° 2538
DEVENGADO N° 2589
DECRETO N°

Valores con IVA incluido/Tarifas Fijadas según decreto N° 385/2008. (Publicado en diario oficial el 08.04.2009)

Total Boleta	:\$	199.955
Otros Cargos	:\$	45
(*) Saldo Anterior Energía	:\$	0
Otros Saldos Anteriores	:\$	0
Total a Pagar	:\$	200.000

Pagar Hasta: 24 MAY 2010

Se encuentra disponible convenio PAC con bancos: Del Desarrollo, Scotiabank, Elice, Corpbanca, Crédito e Inversiones, Santander y De Chile. PAT con Transbank.

Histórico del consumo kWh

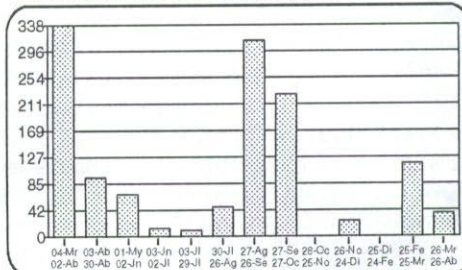

Compensaciones

COMPENSACIÓN POR INTERRUPCIONES:
MAR/2009 A FEB/2010

TOTAL DE INTERRUPCIONES		0
TIEMPO TOTAL INTERRUMPIDO	seg	22.500
TIEMPO A COMPENSAR	seg	0
CONSUMO PROMEDIO	kWh/seg	0,0000412971
ENERGIA A COMPENSAR	kWh	0,00
COSTO DE FALLA	\$/kWh	286,82
MONTO A COMPENSAR REAJUSTADO	\$	0,00
TOTAL A PAGAR POR COMPENSACION	\$	0,00

Datos del servicio

Asignado a S/E: PUCON 66/23 KV
Tarifa: BT 3 PRESENTE EN PUNTA
Sector Tarifario: CGE4 Sector 6 Aéreo
Potencia Conectada: 41.46
Fecha de Término Tarifa: 31.03.2011
Fecha Límite Modificación Tarifa: 01.03.2011
Grupo de Consumo: GC 2
Consumo de referencia (*): 25 kWh
(*) Estimado para 30 días
Ruta: G7519005-0017

Atención Clientes 600 - 777 7777

Timbre Electrónico S.I.I. Res. 145 de 30/11/2007

Contrata tu plan y disfruta de la televisión digital que imaginas

PLAN DE ENTRADA HD

37 señales
\$13.980 mensuales

PLAN INTERMEDIO

45 señales
\$16.980 mensuales

PLAN FULL

56 señales
\$20.980 mensuales

Planes adicionales desde
\$990 mensuales



- Televisión de alta definición HD
- Planes incluyen NatGeo HD y Fox HD
- Graba, pausa y retrocede en vivo
- **INSTALACIÓN GRATIS DE KIT HD**
(Incluye una antena y un decodificador HD)

TuVes HD

FonoContigo
600 822 00 22

Mayor información en www.mundocontigo.cl