



ILUSTRE MUNICIPALIDAD DE PUCÓN

Decreto N° 2393
Pucón, 31/05/2010

Dirección de Administración y Finanzas
AREA MUNICIPAL

La Alcaldía ha decretado con esta fecha lo siguiente.

Vistos :

- 1.- El Presupuesto de Ingresos y Gastos aprobados para el presente año.
2.- Las facultades que me confiere la Ley N° 18.695. Ley Orgánica Constitucional de Municipalidades Aprobado por DFL N°1 2006 Interior.
3.- Decreto Exento N° 1405 emitido con fecha 17 de agosto del año 2009, que delega la función de Firma por orden de la Sra. Alcaldesa al Administrador Municipal.

DECRETO

La Dirección de Administración Y Finanzas, pagara a Don : C.G.E. DISTRIBUCION S.A. Rut 099513400-4
La cantidad de \$: 267,200 DOSCIENTOS SESENTA Y SIETE MIL DOSCIENTOS PESOS
Por concepto de : POR CONCEPTO DE CONSUMO DE ELECTRICIDAD
Fecha de Pago : 31/05/2010

Table with 4 columns: DOCUMENTO, NUMERO, FECHA, MONTO \$. Rows include BOLETA entries with various numbers and dates from 14/05/2010.

A nótese comuníquese y Archívese.

Contabilícese el presente gasto a las cuentas Presupuestarias que se indican.

Table with 4 columns: CÓDIGO CUENTA, DETALLE, DEBE, HABER. Rows show account details for Electricity and Banco Municipal with a total sum of 534,400.

REFRENDACION

Table with 4 columns: Cuenta, 215-22-05-001-000-000, Presupuesto Vigente (525,673,000), Total Comprometido (48,517,227), Saldo x Comprometer (477,155,773).

Handwritten signatures and official stamps for SECRETARIA MUNICIPAL, ADMINISTRADOR, and DIREC. DE ADM. Y FINANZAS.

Handwritten number: CH. 3829

CGE DISTRIBUCIÓN

RECIBO DE PAGO N° 652172616

Centro de Pago: 75B

N° caja: 02

Nombre Cajero: **CAMANRIQUEZM**

Fecha de Pago: 01.06.2010 Hora: 12:38:37

Nombre IC:

MINISTERIO BIENES NACIONALES

Cuenta Contrato: 2735004

Tipo de Pago

Efectivo: CLP 0

Tarjeta: CLP 0

Cheque: CLP 68.100

Banco: Banco Estado

N° Cuenta: 64709006167

N° Cheque: 38279

MONTO PAGADO CLP 68.100

Nota: Pago con Cheque "Esta cancelación se hará efectiva una vez liberado los fondos para la entidad bancaria."

Fono Consultas: 600 777 7777



CGE DISTRIBUCIÓN S.A.
Teatinos 280, Piso 16 - Santiago.
Rut: 99.513.400-4. Giro
Distribución de energía eléctrica,
compraventa de productos
eléctricos y celulares,
compraventa e instalación de
aires acondicionados y calefacción,
ejecución de obras eléctricas y
metálicas.

Sr.(a): MINISTERIO BIENES NACIONALES

Dirección: CAUPOLICAN 210
PUCON

Sr. (a) MINISTERIO BIENES NACIONALES

Dirección: CAUPOLICAN 210
PUCON

R.U.T 99.513.400 -4
BOLETA ELECTRÓNICA
N°40940098

S.I.I.-SANTIAGO CENTRO

N° Dócto Interno : 1500100352
Fecha de Emisión: 17-ABR-2010
N° Instalación : G753196

N° Cliente: 2735004

Datos del Consumo

PERIODO DE CONSUMO	PERIODO DE LECTURA	LEC.ANT.	LEC.ACT.	CTE.	CONSUMO	UN.
25 FEB 2010 AL 26 MAR 2010						
N° MEDIDOR PROPIEDAD	7041928	31.758	31.882	1	124	kWh

Fecha Estimada Próxima Lectura: 28 ABR 2010

Detalle de su Cuenta

CARGO FIJO	\$	983
ENERGIA BASE (124 kWh)	\$	14.445
CARGO UNICO SIST. TRONCAL	\$	111
AJUSTE SENCILLO ANTERIOR	\$	74
MENOS AJUSTE SENCILLO	\$	-45

I. MUNICIPALIDAD PUCON

N° DE REGISTRO 2678
FECHA ENTRADA 13/5/2010
FECHA SALIDA _____
DEPTO.: FAS

Valores con IVA incluido/Tarifas Fijadas según decreto N° 385/2008. (Publicado en diario oficial el 08.04.2009)	Total Boleta	:\$	15.539
	Otros Cargos	:\$	29
	(*) Saldo Anterior Energía	:\$	52.532
	Otros Saldos Anteriores	:\$	0
	Total a Pagar	:\$	68.100

Pagar Hasta: 27 MAY 2010

Histórico del consumo kWh

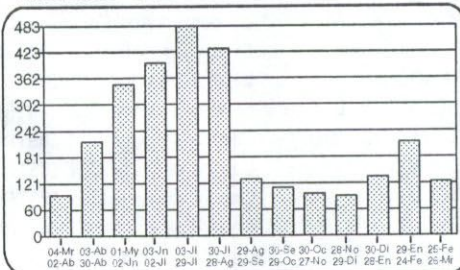

Compensaciones

COMPENSACIÓN POR INTERRUPCIONES:
MAR/2009 A FEB/2010

TOTAL DE INTERRUPCIONES	0
TIEMPO TOTAL INTERRUMPIDO	1.800
TIEMPO A COMPENSAR	0
CONSUMO PROMEDIO	0,0000864194
ENERG#7A A COMPENSAR	0,00
COSTO DE FALLA	286,82
MONTO A COMPENSAR REAJUSTADO	0,00
TOTAL A PAGAR POR COMPENSACIÓN	0,00

Datos del servicio

Asignado a S/E: PUCÓN 66/23 KV
Tarifa: BT1
Sector Tarifario: CGE4 Sector 6 Aéreo
Potencia Conectada: 4.40
Fecha de Término Tarifa: Indefinido
Fecha Límite Modificación Tarifa: A solicitud del cliente
Grupo de Consumo: GC 2
Consumo de referencia (*): 285 kWh
(*) Estimado para 30 días
Ruta: G7522002-0019

(*) Corte en trámite Suspensión a partir del 28-MA Y-2010. Valor aprox. de la suspensión y reposición \$ 11.309

Se encuentra disponible convenio PAC con bancos: Del Desarrollo, Scotiabank, Bice, Corpbanca, Crédito e Inversiones, Santander y De Chile. PAT con Transbank.

27-05-10

Atención Clientes 600 - 777 7777



Timbre Electrónico S.I.I. Res. 145 de 30/11/2007

Contrata tu plan y disfruta de la televisión digital que imaginas

PLAN DE ENTRADA HD

37 señales
\$13.980 mensuales

PLAN INTERMEDIO

45 señales
\$16.980 mensuales

PLAN FULL

56 señales
\$20.980 mensuales

Planes adicionales desde
\$990 mensuales



- Televisión de alta definición HD
- Planes incluyen NatGeo HD y Fox HD
- Graba, pausa y retrocede en vivo
- INSTALACIÓN GRATIS DE KIT HD (Incluye una antena y un decodificador HD)

TòVes HD

FonoContigo
600 822 00 22

Mayor información en www.mundocontigo.cl

Todos los precios son mensuales e incluyen IVA.

CGE DISTRIBUCIÓN

RECIBO DE PAGO N° 652172663

Centro de Pago: **75B**

N° caja: **02**

Nombre Cajero: **CAMANRIQUEZM**

Fecha de Pago: **01.06.2010** Hora: **12:45:46**

Nombre IC:

ANSELMO E. GARRIDO PINO

Cuenta Contrato: **2728579**

Tipo de Pago

Efectivo: CLP **0**

Tarjeta: CLP **0**

Cheque: CLP **29.400**

Banco: Banco Estado

N° Cuenta: **64709006167**

N° Cheque: **38279**

MONTO PAGADO CLP 29.400

Nota: Pago con Cheque "Esta cancelación se hará efectiva una vez liberado los fondos para la entidad bancaria."

Fono Consultas: 600 777 7777



CGE DISTRIBUCIÓN S.A.
Teatinos 280, Piso 16 - Santiago.
Rut: 99.513.400-4. Giro
Distribución de energía eléctrica,
compraventa de productos
eléctricos y celulares,
compraventa e instalación de
aires acondicionados y calefacción,
ejecución de obras eléctricas y
metálicas.

Sr.(a): ANSELMO E. GARRIDO PINO

Dirección: LOTE O MINERVA NOVOA
PUCON

Sr. (a) ANSELMO E. GARRIDO PINO

Dirección : LOTE O MINERVA NOVOA
PUCON

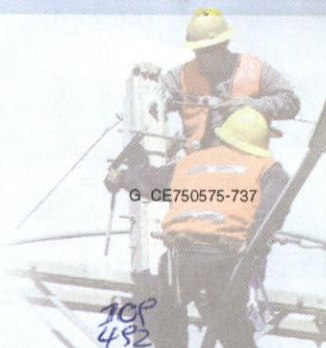

G-CE750575-737

R.U.T 99.513.400 -4
BOLETA ELECTRÓNICA
N°40948788

S.I.I.-SANTIAGO CENTRO

N° Docto Interno : 720104626
Fecha de Emisión: 14-MAY-2010
N° Instalación : G7526092

N° Cliente: 2728579

Cost. 1925
Cont. Act. 2020 = 105 x \$117 = 12.285 = 12.000 ✓

Datos del Consumo

PERIODO DE CONSUMO : 06 MAR 2010 AL 07 ABR 2010

N° MEDIDOR PROPIEDAD	PERIODO DE LECTURA	LEC.ANT.	LEC.ACT.	CTE.	CONSUMO UN.
213799	Cliente 06/03/2010 - 07/04/2010	11.729	11.971	1	242 kWh

Fecha Estimada Próxima Lectura: 05 MAY 2010

Detalle de su Cuenta

CARGO FIJO	\$	984
ENERGIA BASE (242 kWh)	\$	28.215
CARGO UNICO SIST. TRONCAL	\$	218
AJUSTE SENCILLO ANTERIOR	\$	44
MENOS AJUSTE SENCILLO	\$	-62

ADMINISTRACION DE PUCON
DIRECCION DE ADM. Y FINANZAS
CUBILGADO N° 2709
DEVENGADO N° 2516
SECRETADO N°



Valores con IVA incluido/Tarifas Fijas según decreto N° 385/2008. (Publicado en diario oficial el 08.04.2009)

Total Boleta	:\$	29.417
Otros Cargos	:\$	-18
(*) Saldo Anterior Energía	:\$	1
Otros Saldos Anteriores	:\$	0
Total a Pagar	:\$	29.400

Pagar Hasta: 06 JUN 2010

Histórico del consumo kWh

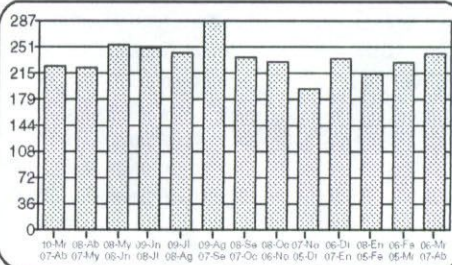

Compensaciones

COMPENSACIÓN POR INTERRUPCIONES:
ABR/2009 A MAR/2010

TOTAL DE INTERRUPCIONES	seg	0
TIEMPO TOTAL INTERRUMPIDO	seg	10.140
TIEMPO A COMPENSAR	seg	0
CONSUMO PROMEDIO	kWh/seg	0,0000907680
ENERGIA A COMPENSAR	kWh	0,00
COSTO DE FALLA	\$/kWh	266,06
MONTO A COMPENSAR REAJUSTADO	\$	0,00
TOTAL A PAGAR POR COMPENSACION	\$	0,00

Datos del servicio

Asignado a S/E: PUCON 66/23 KV
Tarifa: BT1
Sector Tarifario: CGE4 Sector 6 Aéreo
Potencia Conectada: 5.50
Fecha de Término Tarifa: Indefinido
Fecha Límite Modificación Tarifa: A solicitud del cliente
Grupo de Consumo: GC 2
Consumo de referencia (*): 283 kWh
(*) Estimado para 30 días
Ruta: G7505005-0665
Límite de Invierno: 350 kWh (30 días)

Monto último pago: \$ 50.999 Fecha: 05-MAY-2010
(*) Corte en trámite Suspensión a partir del 30-ABR-2010. Valor aprox. de la suspensión y reposición \$ 11.306
Se encuentra disponible convenio PAC con bancos: Del Desarrollo, Scotiabank, Bica, Corpbanca, Crédito e Inversiones, Santander y De Chile. PAT con Transbank.

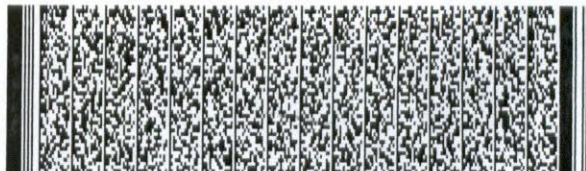

Timbre Electrónico S.I.I. Res. 145 de 30/11/2007

Atención Clientes 600 - 777 7777

Contrata tu plan y disfruta de la televisión digital que imaginas

PLAN DE ENTRADA HD

37 señales
\$13.980 mensuales

PLAN INTERMEDIO
45 señales
\$16.980 mensuales

PLAN FULL
56 señales
\$20.980 mensuales

Planes adicionales desde
\$990 mensuales



- Televisión de alta definición HD
- Planes incluyen NatGeo HD y Fox HD
- Graba, pausa y retrocede en vivo
- INSTALACIÓN GRATIS DE KIT HD (Incluye una antena y un decodificador HD)

TúVes HD

FonoContigo
600 822 00 22

Mayor información en www.mundocontigo.cl

Todos los precios son mensuales e incluyen IVA.

CGE DISTRIBUCIÓN

RECIBO DE PAGO N° 652172643

Centro de Pago: **75B** N° caja: **02**
Nombre Cajero: **CAMANRIQUEZM**
Fecha de Pago: **01.06.2010** Hora: **12:42:48**

Nombre IC:
ANDRES MONTOTO TORREALBA
Cuenta Contrato: **2731714**

Tipo de Pago

Efectivo: CLP **0**
Tarjeta: CLP **0**
Cheque: CLP **4.600**

Banco: Banco Estado
N° Cuenta: 64709006167
N° Cheque: 38279

MONTO PAGADO CLP 4.600

Nota: Pago con Cheque "Esta cancelación se hará efectiva una vez liberado los fondos para la entidad bancaria."

Fono Consultas: 600 777 7777



CGE DISTRIBUCIÓN S.A.
Teatinos 280, Piso 16 - Santiago.
Rut: 99.513.400-4. Giro
Distribución de energía eléctrica,
compraventa de productos
eléctricos y celulares,
compraventa e instalación de
aires acondicionado y calefacción,
ejecución de obras eléctricas y
metálicas.

Sr.(a): ANDRES MONTOTO TORREALBA

Dirección: AV BERNARDO O'HIGGINS 669
PUCON

Sr. (a) ANDRES MONTOTO TORREALBA

Dirección: AV BERNARDO O'HIGGINS 669 OF 103 REG ELECT
PUCON



G_CE750575-388

R.U.T 99.513.400 -4
BOLETA ELECTRÓNICA
N°40949171

S.I.I.-SANTIAGO CENTRO

N° Docto Interno : 1010026550
Fecha de Emisión: 14-MAY-2010
N° Instalación : G75680

N° Cliente: 2731714

Datos del Consumo

PERIODO DE CONSUMO : 06 MAR 2010 AL 07 ABR 2010
N° MEDIDOR PROPIEDAD PERIODO DE LECTURA LEC.ANT. LEC.ACT. CTE. CONSUMO UN.
6299869 Cliente 06/03/2010 - 07/04/2010 11.985 12.016 1 31 kWh

Fecha Estimada Próxima Lectura: 05 MAY 2010

Detalle de su Cuenta

CARGO FIJO	\$	984
ENERGIA BASE (31 kWh)	\$	3.615
CARGO UNICO SIST. TRONCAL	\$	27
AJUSTE SENCILLO ANTERIOR	\$	27
MENOS AJUSTE SENCILLO	\$	-53

MUNICIPALIDAD DE PUCON

DIRECC. DE ADM. Y FINANZAS

COMUNICADO N° 2713

DEVENGADO N° 2513

DECRETO N°

Valores con IVA incluido/Tarifas Fijadas según decreto N° 385/2008. (Publicado en diario oficial el 08.04.2009)

Total Boleta	:\$	4.627
Otros Cargos	:\$	-26
(*) Saldo Anterior Energía:\$		0
Otros Saldos Anteriores	:\$	0
Total a Pagar	:\$	4.600

Pagar Hasta: 06 JUN 2010

Monto último pago: \$ 1.900 Fecha: 27-ABR-2010

Se encuentra disponible convenio PAC con bancos: Del Desarrollo, Scotiabank, Bice, Corpbanca, Crédito e Inversiones, Santander y De Chile. PAT con Transbank.

Histórico del consumo kWh

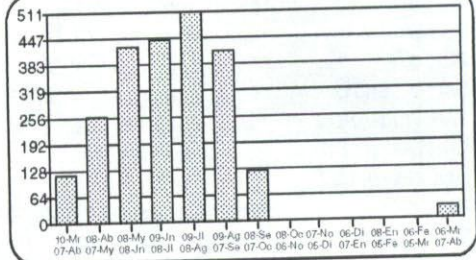

Compensaciones

COMPENSACIÓN POR INTERRUPCIONES:
ABR/2009 A MAR/2010

TOTAL DE INTERRUPCIONES		0
TIEMPO TOTAL INTERRUMPIDO	seg	4.320
TIEMPO A COMPENSAR	seg	0
CONSUMO PROMEDIO	kWh/seg	0,0000736789
ENERGIA A COMPENSAR	kWh	0,00
COSTO DE FALLA	\$/kWh	266,06
MONTO A COMPENSAR REAJUSTADO	\$	0,00
TOTAL A PAGAR POR COMPENSACION	\$	0,00

Datos del servicio

Asignado a S/E: PUCON 66/23 KV
Tarifa: BT1
Sector Tarifario: CGE4 Sector 6 Aéreo
Potencia Conectada: 4.40
Fecha de Término Tarifa: Indefinido
Fecha Límite Modificación Tarifa: A solicitud del cliente
Grupo de Consumo: GC 2
Consumo de referencia (*): 261 kWh
(* Estimado para 30 días
Ruta: G7505005-0206
Límite de Invierno: 350 kWh (30 días)

Atención Clientes 600 - 777 7777



Timbre Electrónico S.I.I. Res. 145 de 30/11/2007

Contrata tu plan y disfruta de la televisión digital que imaginas

PLAN DE ENTRADA HD

37 señales
\$13.980 mensuales

PLAN INTERMEDIO
45 señales
\$16.980 mensuales

PLAN FULL
56 señales
\$20.980 mensuales

Planes adicionales desde
\$990 mensuales



- Televisión de alta definición HD
- Planes incluyen NatGeo HD y Fox HD
- Graba, pausa y retrocede en vivo
- **INSTALACIÓN GRATIS DE KIT HD** (Incluye una antena y un decodificador HD)

ToVes HD

FonoContigo
600 822 00 22

Mayor información en www.mundocontigo.cl

Todos los precios son mensuales e incluyen IVA.

CGE DISTRIBUCIÓN

RECIBO DE PAGO N° 652172658

Centro de Pago: **75B** N° caja: **02**
Nombre Cajero: **CAMANRIQUEZM**
Fecha de Pago: **01.06.2010** Hora: **12:44:48**

Nombre IC:
ILUSTRE MUNICIPALIDAD DE PUCON
Cuenta Contrato: **2722070**

Tipo de Pago

Efectivo: CLP 0

Tarjeta: CLP 0

Cheque: CLP 1.000

Banco: Banco Estado
N° Cuenta: 64709006167
N° Cheque: 38279

MONTO PAGADO CLP 1.000

Nota: Pago con Cheque "Esta cancelación se hará efectiva una vez liberado los fondos para la entidad bancaria."

Fono Consultas: 600 777 7777



CGE DISTRIBUCIÓN S.A.
Teatinos 280, Piso 16 - Santiago.
Rut: 99.513.400-4. Giro
Distribución de energía eléctrica,
compraventa de productos
eléctricos y celulares,
compraventa e instalación de
aires acondicionado y calefacción,
ejecución de obras eléctricas y
metálicas.

Sr.(a): ILUSTRE MUNICIPALIDAD DE PUCON

Dirección: AV BERNARDO O'HIGGINS 20
PUCON

Sr. (a) ILUSTRE MUNICIPALIDAD DE PUCON

Dirección : AV BERNARDO O'HIGGINS 20 ESQ.COSTANERA
PUCON



G-CE750575-329

R.U.T 99.513.400 -4
BOLETA ELECTRÓNICA
N°40949550

S.I.I.-SANTIAGO CENTRO

N° Docto Interno : 1670098649
Fecha de Emisión : 14-MAY-2010
N° Instalación : G7517222

N° Cliente: 2722070

Datos del Consumo

PERIODO DE CONSUMO : 06 MAR 2010 AL 07 ABR 2010						
N° MEDIDOR PROPIEDAD	PERIODO DE LECTURA	LEC.ANT.	LEC.ACT.	CTE.	CONSUMO UN.	
98051183	Cilente 06/03/2010 - 07/04/2010	3.350	3.350	1	0 kWh	

Fecha Estimada Próxima Lectura:05 MAY 2010

Detalle de su Cuenta

CARGO FIJO	\$	984
AJUSTE SENCILLO ANTERIOR	\$	24
MENOS AJUSTE SENCILLO	\$	-8

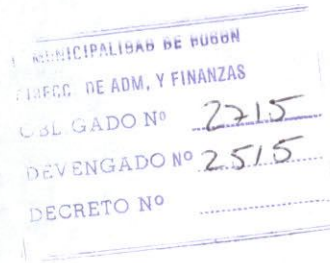

Valores con IVA incluido/Tarifas Fijadas según decreto N° 385/2008. (Publicado en diario oficial el 08.04.2009)

Total Boleta	:\$	984
Otros Cargos	:\$	16
(*) Saldo Anterior Energía	:\$	0
Otros Saldos Anteriores	:\$	0
Total a Pagar	:\$	1.000

Pagar Hasta: 06 JUN 2010

Histórico del consumo kWh

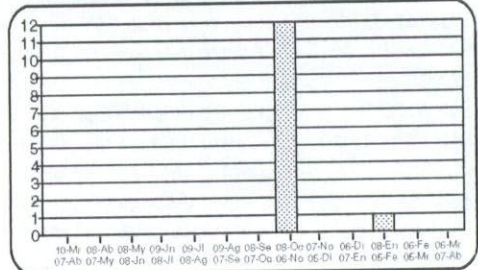

Compensaciones

COMPENSACIÓN POR INTERRUPCIONES:
ABR/2009 A MAR/2010

TOTAL DE INTERRUPCIONES		0
TIEMPO TOTAL INTERRUMPIDO	seg	1.800
TIEMPO A COMPENSAR	seg	0
CONSUMO PROMEDIO	kWh/seg	0,0000004177
ENERGIA A COMPENSAR	kWh	0,00
COSTO DE FALLA	\$/kWh	266,06
MONTO A COMPENSAR REAJUSTADO	\$	0,00
TOTAL A PAGAR POR COMPENSACION	\$	0,00

Datos del servicio

Asignado a S/E: PUCON 66/23 KV
Tarifa: BT1
Sector Tarifario: CGE4 Sector 6 Aéreo
Potencia Conectada: 1,32
Fecha de Término Tarifa: Indefinido
Fecha Límite Modificación Tarifa: A solicitud del cliente
Grupo de Consumo: GC 2
Consumo de referencia (*): 13 kWh
(*) Estimado para 30 días
Ruta: G7505005-0046
Límite de invierno: 350 kWh (30 días)

Monto último pago: \$ 900 Fecha: 28-ABR-2010

Se encuentra disponible convenio PAC con bancos: Del Desarrollo, Scotiabank, Bice, Corpbanca, Crédito e Inversiones, Santander y De Chile, PAT con Transbank.



Timbre Electrónico S.I.I. Res. 145 de 30/11/2007

Atención Clientes 600 - 777 7777

Contrata tu plan y disfruta de la televisión digital que imaginas

PLAN DE ENTRADA HD

37 señales
\$13.980 mensuales

PLAN INTERMEDIO

45 señales
\$16.980 mensuales

PLAN FULL

56 señales
\$20.980 mensuales

Planes adicionales desde \$990 mensuales



- Televisión de alta definición HD
- Planes incluyen NatGeo HD y Fox HD
- Graba, pausa y retrocede en vivo
- **INSTALACIÓN GRATIS DE KIT HD**
(Incluye una antena y un decodificador HD)

TöVes HD

FonoContigo
600 822 00 22

Mayor información en www.mundocontigo.cl

CGE D

www.cgedistribucion.cl

CGE DISTRIBUCIÓN

RECIBO DE PAGO N° 652172648

Centro de Pago: 75B N° caja: 02
Nombre Cajero: CAMANRIQUEZM
Fecha de Pago: 01.06.2010 Hora: 12:43:43

Nombre IC:
ILUSTRE MUNICIPALIDAD DE PUCON
Cuenta Contrato: 2725053

Tipo de Pago

Efectivo: CLP 0

Tarjeta: CLP 0

Cheque: CLP 89.400

Banco: Banco Estado
N° Cuenta: 64709006167
N° Cheque: 38279

MONTO PAGADO CLP 89.400

Nota: Pago con Cheque "Esta cancelación se hará efectiva una vez liberado los fondos para la entidad bancaria."

Fono Consultas: 600 777 7777



CGE DISTRIBUCIÓN S.A.
Teatinos 280, Piso 16 - Santiago.
Rut: 99.513.400-4. Giro
Distribución de energía eléctrica,
compraventa de productos
eléctricos y celulares,
compraventa e instalación de
aires acondicionado y calefacción,
ejecución de obras eléctricas y
metálicas.

Sr.(a): ILUSTRE MUNICIPALIDAD DE PUCON

Dirección: VILLA LOS ALAMOS S/N
PUCON

Sr. (a) ILUSTRE MUNICIPALIDAD DE PUCON

Dirección: VILLA LOS ALAMOS S/N ALUMBRADO PUBLICO
PUCON

G_CE750575-302

R.U.T 99.513.400 -4
BOLETA ELECTRÓNICA
N°40949551

S.I.I.-SANTIAGO CENTRO

N° Docto Interno : 1670098650
Fecha de Emisión: 14-MAY-2010
N° Instalación : G7514179

N° Cliente: 2725053

Datos del Consumo

PERIODO DE CONSUMO : 06 MAR 2010 AL 07 ABR 2010

N° MEDIDOR PROPIEDAD	PERIODO DE LECTURA	LEC.ANT.	LEC.ACT.	CTE.	CONSUMO	UN.
97110493	Cliente 06/03/2010 - 07/04/2010	43.496	44.249	1	753	kWh

Fecha Estimada Próxima Lectura: 05 MAY 2010

Detalle de su Cuenta

CARGO FIJO	\$	984
ENERGIA BASE (753 kWh)	\$	87.793
CARGO UNICO SIST. TRONCAL	\$	675
AJUSTE SENCILLO ANTERIOR	\$	2
MENOS AJUSTE SENCILLO	\$	-54

ILUSTRE MUNICIPALIDAD DE PUCON
DIRECC. DE ADM. Y FINANZAS
CBL. GADO N° 2714
DEVENGADO N° 2514
DECRETO N°

Valores con IVA incluido/Tarifas Fijas según decreto N° 385/2008. (Publicado en diario oficial el 08.04.2009)

Total Boleta	:\$	89.452
Otros Cargos	:\$	-52
(*) Saldo Anterior Energía	:\$	0
Otros Saldos Anteriores	:\$	0
Total a Pagar	:\$	89.400

Pagar Hasta: 06 JUN 2010

Histórico del consumo kWh

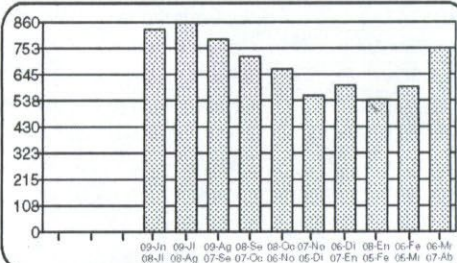

Compensaciones

COMPENSACIÓN POR INTERRUPCIONES:
ABR/2009 A MAR/2010

TOTAL DE INTERRUPCIONES		0
TIEMPO TOTAL INTERRUMPIDO	seg	24.960
TIEMPO A COMPENSAR	seg	0
CONSUMO PROMEDIO	kWh/seg	0,0002650045
ENERGIA A COMPENSAR	kWh	0,00
COSTO DE FALLA	\$/kWh	266,06
MONTO A COMPENSAR REAJUSTADO	\$	0,00
TOTAL A PAGAR POR COMPENSACION	\$	0,00

Datos del servicio

Asignado a S/E: PUCON 66/23 KV
Tarifa: BT1
Sector Tarifario: CGE4 Sector 6 Aéreo
Potencia Conectada: 3.30
Fecha de Término Tarifa: Indefinido
Fecha Límite Modificación Tarifa: A solicitud del cliente
Grupo de Consumo: GC 2
Consumo de referencia (*): 530 kWh
(*) Estimado para 30 días
Ruta: G7505005-0006
Límite de Invierno: 350 kWh (30 días)

Monto último pago: \$ 133.700 Fecha: 28-ABR-2010

Se encuentra disponible convenio PAC con bancos: Del Desarrollo, Scotiabank, Bica, Corpbanca, Crédito e Inversiones, Santander y De Chile. PAT con Transbank.

Atención Clientes 600 - 777 7777



Timbre Electrónico S.I.I. Res. 145 de 30/11/2007

Contrata tu plan y disfruta de la televisión digital que imaginas

PLAN DE ENTRADA HD

37 señales

\$13.980 mensuales

PLAN INTERMEDIO

45 señales

\$16.980 mensuales

PLAN FULL

56 señales

\$20.980 mensuales

Planes adicionales desde
\$990 mensuales

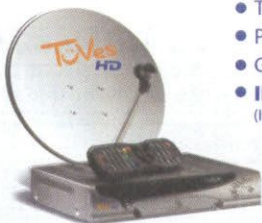

- Televisión de alta definición HD
- Planes incluyen NatGeo HD y Fox HD
- Graba, pausa y retrocede en vivo
- **INSTALACIÓN GRATIS DE KIT HD**
(Incluye una antena y un decodificador HD)

TVes HD

FonoContigo
600 822 00 22

Mayor información en www.mundocontigo.cl

Todos los precios son mensuales e incluyen IVA.

www.cgedistribucion.cl

CGE DISTRIBUCIÓN

RECIBO DE PAGO N° 652172627

Centro de Pago: 75B

N° caja: 02

Nombre Cajero: CAMANRIQUEZM

Fecha de Pago: 01.06.2010 Hora: 12:40:11

Nombre IC:

ILUSTRE MUNICIPALIDAD DE PUCON

Cuenta Contrato: 2705600

Tipo de Pago

Efectivo: CLP 0

Tarjeta: CLP 0

Cheque: CLP 6.000

Banco: Banco Estado

N° Cuenta: 64709006167

N° Cheque: 38279

MONTO PAGADO CLP 6.000

Nota: Pago con Cheque "Esta cancelación se hará efectiva una vez liberado los fondos para la entidad bancaria."

Fono Consultas: 600 777 7777



CGE DISTRIBUCIÓN S.A.
Teatinos 280, Piso 16 - Santiago.
Rut: 99.513.400-4. Giro
Distribución de energía eléctrica,
compraventa de productos
eléctricos y celulares,
compraventa e instalación de
aires acondicionado y calefacción,
ejecución de obras eléctricas y
metálicas.

Sr.(a): ILUSTRE MUNICIPALIDAD DE PUCON

Dirección: BRASIL 747
PUCON

Sr. (a) ILUSTRE MUNICIPALIDAD DE PUCON

Dirección: BRASIL 747
PUCON

G_CE750575-584

R.U.T 99.513.400 -4
BOLETA ELECTRÓNICA
N°40949614

S.I.I.-SANTIAGO CENTRO

N° Docto Interno : 630132054
Fecha de Emisión: 14-MAY-2010
N° Instalación : G7516295

N° Cliente: 2705600

Datos del Consumo

PERIODO DE CONSUMO : 06 MAR 2010 AL 07 ABR 2010

N° MEDIDOR PROPIEDAD	PERIODO DE LECTURA	LEC.ANT.	LEC.ACT.	CTE.	CONSUMO UN.
98153417	Cliente 06/03/2010 - 07/04/2010	5.810	5.853	1	43 kWh

Fecha Estimada Próxima Lectura: 05 MAY 2010

Detalle de su Cuenta

CARGO FIJO	\$	984
ENERGIA BASE (43 kWh)	\$	5.014
CARGO UNICO SIST. TRONCAL	\$	39
AJUSTE SENCILLO ANTERIOR	\$	9
MENOS AJUSTE SENCILLO	\$	-46

MUNICIPALIDAD DE PUCON
DIRCC. DE ADM. Y FINANZAS
OBLIGADO N° 2711
DEVENGADO N° 2511
DECRETO N°

Valores con IVA incluido/Tarifas Fijadas según decreto N° 385/2008. (Publicado en diario oficial el 08.04.2009)

Total Boleta	:\$	6.038
Otros Cargos	:\$	-37
(*) Saldo Anterior Energía	:\$	0
Otros Saldos Anteriores	:\$	0
Total a Pagar	:\$	6.000

Pagar Hasta: 06 JUN 2010

Histórico del consumo kWh

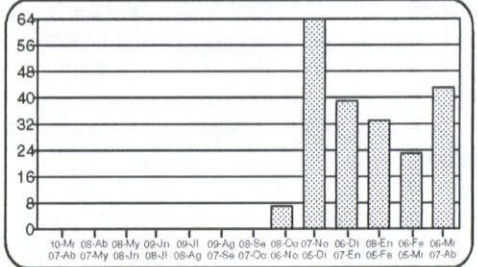

Compensaciones

COMPENSACIÓN POR INTERRUPCIONES:
ABR/2009 A MAR/2010

TOTAL DE INTERRUPCIONES	seg	0
TIEMPO TOTAL INTERRUMPIDO	seg	4.260
TIEMPO A COMPENSAR	seg	0
CONSUMO PROMEDIO	kWh/seg	0,0000053342
ENERGIA A COMPENSAR	kWh	0,00
COSTO DE FALLA	\$/kWh	266,06
MONTO A COMPENSAR REAJUSTADO	\$	0,00
TOTAL A PAGAR POR COMPENSACION	\$	0,00

Datos del servicio

Asignado a S/E: PUCON 66/23 KV
Tarifa: BT1
Sector Tarifario: CGE4 Sector 6 Aéreo
Potencia Conectada: 5.50
Fecha de Término Tarifa: Indefinido
Fecha Límite Modificación Tarifa: A solicitud del cliente
Grupo de Consumo: GC 2
Consumo de referencia (*): 31 kWh
(*) Estimado para 30 días
Ruta: G7505005-0475
Límite de Invierno: 350 kWh (30 días)

Monto último pago: \$ 8.000 Fecha: 27-ABR-2010
Se encuentra disponible convenio PAC con bancos: Dal Desarrollo, Scotiabank, Bice, Corpbanca, Crédito e Inversiones, Santander y De Chile. PAT con Transbank.

Atención Clientes 600 - 777 7777

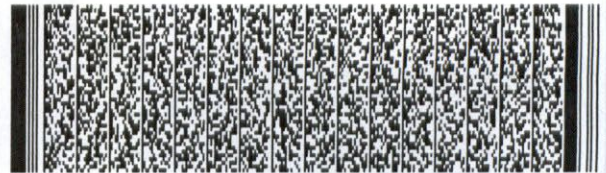

Timbre Electrónico S.I.I. Res. 145 de 30/11/2007

Contrata tu plan y disfruta de la televisión digital que imaginas

PLAN DE ENTRADA HD

37 señales
\$13.980 mensuales

PLAN INTERMEDIO

45 señales
\$16.980 mensuales

PLAN FULL

56 señales
\$20.980 mensuales

Planes adicionales desde
\$990 mensuales



- Televisión de alta definición HD
- Planes incluyen NatGeo HD y Fox HD
- Graba, pausa y retrocede en vivo
- **INSTALACIÓN GRATIS DE KIT HD**
(Incluye una antena y un decodificador HD)

ToVes HD

FonoContigo
600 822 00 22

Mayor información en www.mundocontigo.cl

Todos los precios son mensuales e incluyen IVA.

www.cgedistribucion.cl

CGE DISTRIBUCIÓN

RECIBO DE PAGO N° 652172634

Centro de Pago: 75B

N° caja: 02

Nombre Cajero: **CAMANRIQUEZM**

Fecha de Pago: 01.06.2010 Hora: 12:41:40

Nombre IC:

ILUSTRE MUNICIPALIDAD DE PUCON

Cuenta Contrato: 5052555

Tipo de Pago

Efectivo: CLP 0

Tarjeta: CLP 0

Cheque: CLP 68.700

Banco: Banco Estado

N° Cuenta: 64709006167

N° Cheque: 38279

MONTO PAGADO CLP 68.700

Nota: Pago con Cheque "Esta cancelación se hará efectiva una vez liberado los fondos para la entidad bancaria."

Fono Consultas: 600 777 7777



Sr.(a): ILUSTRE MUNICIPALIDAD DE PUCON

Dirección: CO PUCON VILLARRICA S/N
PUCON

CGE DISTRIBUCIÓN S.A.
Teatinos 280, Piso 16 - Santiago.
Rut: 99.513.400-4. Giro
Distribución de energía eléctrica,
compraventa de productos
eléctricos y celulares,
compraventa e instalación de
aires acondicionado y calefacción,
ejecución de obras eléctricas y
metálicas.

Datos del Consumo

PERIODO DE CONSUMO : 13 ENE 2010 AL 05 FEB 2010

N° MEDIDOR PROPIEDAD	PERIODO DE LECTURA	LEC.ANT.	LEC.ACT.	CTE.	CONSUMO UN.
8105759	Cliente 13/01/2010 - 05/02/2010	0	694	1	694 kWh

Fecha Estimada Próxima Lectura: 05 MAR 2010

Detalle de su Cuenta

CARGO FIJO	\$	982
ENERGIA (694 kWh)	\$	47.531
POTENCIA CONTRATADA PP (1.8 kW)	\$	19.615
CARGO UNICO SIST. TRONCAL	\$	622
MENOS AJUSTE SENCILLO	\$	-50

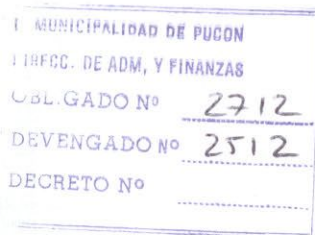

Valores con IVA incluido/Tarifas Fijadas según decreto N° 385/2008. (Publicado en diario oficial el 08.04.2009)

Total Boleta	:\$	68.750
Otros Cargos	:\$	-50
(*) Saldo Anterior Energía	:\$	0
Otros Saldos Anteriores	:\$	0
Total a Pagar	:\$	68.700

Pagar Hasta: 31 MAY 2010

Se encuentra disponible convenio PAC con bancos: Del Desarrollo, Scotiabank, Bice, Corpbanca, Crédito e Inversiones, Santander y De Chile. PAT con Transbank.

Atención Clientes 600-777 7777



G-CE750575-1377

R.U.T 99.513.400 -4
BOLETA ELECTRÓNICA
N°40950134

S.I.I.-SANTIAGO CENTRO

N° Docto Interno : 770095432
Fecha de Emisión: 14-MAY-2010
N° Instalación : 100026006

N° Cliente: 5052555

Histórico del consumo kWh

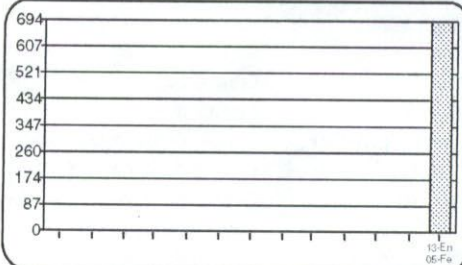

Compensaciones

COMPENSACIÓN POR INTERRUPCIONES:

TOTAL DE INTERRUPCIONES		0
TIEMPO TOTAL INTERRUMPIDO	seg	0
TIEMPO A COMPENSAR	seg	0
CONSUMO PROMEDIO	kWh/seg	0,0000000000
ENERGIA A COMPENSAR	kWh	0,00
COSTO DE FALLA	\$/kWh	0,00
MONTO A COMPENSAR REAJUSTADO	\$	0,00
TOTAL A PAGAR POR COMPENSACION	\$	0,00

Datos del servicio

Asignado a S/E:
Tarifa: BT 2 PRESENTE EN PUNTA
Sector Tarifario: CGE4 Sector 6 Aéreo
Potencia Conectada: 2.20
Fecha de Término Tarifa: 31.03.2011
Fecha Límite Modificación Tarifa: 01.03.2011
Grupo de Consumo: GC 2
Consumo de referencia (*): 540 kWh
(*) Estimado para 30 días
Ruta: G7505006-0762

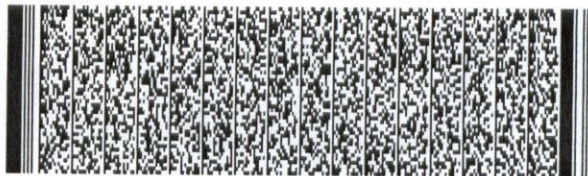

Timbre Electrónico S.I.I. Res. 145 de 30/11/2007

www.cgedistribucion.cl

Contrata tu plan y disfruta de la televisión digital que imaginas

PLAN DE ENTRADA HD

37 señales
\$13.980 mensuales

PLAN INTERMEDIO
45 señales
\$16.980 mensuales

PLAN FULL
56 señales
\$20.980 mensuales

Planes adicionales desde
\$990 mensuales



- Televisión de alta definición HD
- Planes incluyen NatGeo HD y Fox HD
- Graba, pausa y retrocede en vivo
- **INSTALACIÓN GRATIS DE KIT HD**
(Incluye una antena y un decodificador HD)

TuVes HD

FonoContigo
600 822 00 22

Mayor información en www.mundocontigo.cl

Todos los precios son mensuales e incluyen IVA.



MUNICIPALIDAD DE PUCÓN

R.U.T.: N° 69.191.600-6
Avda. Bto. O'Higgins N° 483 - Pucón
Fono: 293086 - Fax 293085

N°

126206

ORDEN DE INGRESOS MUNICIPALES

GARRIDO PINO ANSELMO ENRIQUE 26/05/2010 107

ENRIQUE NOVOA NOBOS	Nombre	PUCON	Fecha Giro 0
Domicilio		Ciudad	R.U.T.

DEVOLUCIONES Y REINTEGROS	Cód. Act. Ec.	Periodo 25/05/2010	
Unidad Giradora	Cuota	Venc. Pago	

POR CONCEPTO DE REINTEGRO CONSUMO ELECTRICO POR UN VALOR DE \$12.886.-

--	--

REINTEGROS VARIOS	Denominación	Código	Valor Girado	Valor Pagado
		115-08-00-001-000-000		12,886
SUBTOTAL				12,886

SOLO PARA PATENTES COMERCIALES
El Contribuyente tiene las siguientes Obligaciones en relación a las patentes:

- Avisar cambio de dueño.
- Avisar traslado del negocio.
- Devolver a la Municipalidad la patente al término del negocio.
- Ubicar la patente en un lugar visible al público.
- La infracción a estas obligaciones será sancionada con multa.

I.P.C.			
Multas e Int.			12,886
TOTAL			12,886

ERIC RAIPAN

Forma de pago Contado
FUNCIONARIO EMISOR

FIRMA Y TIMBRE DEL CAJERO

Válido únicamente con la firma y timbre del cajero



(Handwritten signature and stamp)