

O.E. N° 111.



ILUSTRE MUNICIPALIDAD DE PUCÓN

Decreto N° 2454
Pucón, 03/06/2010

Dirección de Administración y Finanzas
AREA MUNICIPAL

La Alcaldía ha decretado con esta fecha lo siguiente.

Vistos :

- 1.- El Presupuesto de Ingresos y Gastos aprobados para el presente año.
- 2.- Las facultades que me confiere la Ley N° 18.695. Ley Orgánica Constitucional de Municipalidades Aprobado por DFL N°1 2006 Interior.
- 3.- Decreto Exento N° 1405 emitido con fecha 17 de agosto del año 2009, que delega la función de Firma por orden de la Sra. Alcaldesa al Administrador Municipal.

DECRETO

La Dirección de Administración Y Finanzas, pagara a Don : C.G.E. DISTRIBUCION S.A. Rut 099513400-4
 La cantidad de \$: 354,300 TRESIENTOS CINCUENTA Y CUATRO MIL TRESIENTOS PESOS
 Por concepto de : POR CONCEPTO DE CONSUMO ELECTRICO
 Fecha de Pago : 03/06/2010

DOCUMENTO	NUMERO	FECHA	MONTO \$
BOLETA	40950176	14/05/2010	3,800
BOLETA	40950762	17/05/2010	30,400
BOLETA	40950791	17/05/2010	33,600
BOLETA	40951279	17/05/2010	47,900
BOLETA	40951806	22/05/2010	36,300
BOLETA	40951810	22/05/2010	202,300

A nótese comuníquese y Archívese.

Contabilícese el presente gasto a las cuentas Presupuestarias que se indican.

CÓDIGO CUENTA	DETALLE	DEBE	HABER
215-22-05-001-000-000	Electricidad		354,300
532-05-00-000-000-000	Servicios Básicos	354,300	
215-22-05-001-000-000	Electricidad	354,300	
111-02-01-000-000-000	BANCO MUNICIPAL		354,300
Sumas Iguales		708,600	708,600

REFRENDACION

Cuenta	215-22-05-001-000-000			
Presupuesto Vigente	525,673,000			
Total Comprometido	52,412,827			
Saldo x Comprometer	473,260,173			

SECRETARIA MUNICIPAL

DIRECTOR DE CONTROL

ADMINISTRADOR

DIREC. DE ADM. Y FINANZAS

CH 38316 /

CGE DISTRIBUCIÓN

RECIBO DE PAGO N° 652180119

Centro de Pago: 75A N° caja: 03
Nombre Cajero: Pilar Orellana Alfa
Fecha de Pago: 03.06.2010 Hora: 17:01:38

Nombre IC:
ILUSTRE MUNICIPALIDAD DE PUCON
Cuenta Contrato: 2740961

Tipo de Pago

Efectivo: CLP	0
Tarjeta: CLP	0
Cheque: CLP	3.800

Banco:
N° Cuenta: 84709006167
N° Cheque: 38316

MONTO PAGADO CLP	3.800
-------------------------	--------------

Nota: Pago con Cheque "Esta cancelación se hará efectiva una vez liberado los fondos para la entidad bancaria."

Fono Consultas: 600 777 7777



CGE DISTRIBUCIÓN S.A.
Teatinos 280, Piso 16 - Santiago.
Rut: 99.513.400-4. Giro
Distribución de energía eléctrica,
compraventa de productos
eléctricos y celulares,
compraventa e instalación de
aires acondicionado y calefacción,
ejecución de obras eléctricas y
metálicas.

Sr.(a): ILUSTRE MUNICIPALIDAD DE PUCON

Dirección: AV BERNARDO O'HIGGINS 697
PUCON

Sr. (a) ILUSTRE MUNICIPALIDAD DE PUCON

Dirección: AV BERNARDO O'HIGGINS 697 BIBLIOTECA
PUCON

G_OE750575-402

R.U.T 99.513.400 -4
BOLETA ELECTRÓNICA
N°40950176

S.I.I.-SANTIAGO CENTRO

N° Docto Interno : 610190799
Fecha de Emisión: 14-MAY-2010
N° Instalación : G7525410

N° Cliente: 2740961

Datos del Consumo

PERIODO DE CONSUMO : 06 MAR 2010 AL 07 ABR 2010							
N° MEDIDOR PROPIEDAD	PERIODO DE LECTURA	LEC.ANT.	LEC.ACT.	CTE.	CONSUMO	UN.	
2302080	Empresa 06/03/2010 - 07/04/2010	1.351	1.372	1	21	kWh	

Fecha Estimada Próxima Lectura: 05 MAY 2010

Detalle de su Cuenta

CARGO FIJO	\$	984
ENERGIA BASE (21 kWh)	\$	2.449
ARRIENDO MEDIDOR	\$	394
CARGO UNICO SIST. TRONCAL	\$	18
AJUSTE SENCILLO ANTERIOR	\$	21
MENOS AJUSTE SENCILLO	\$	-66

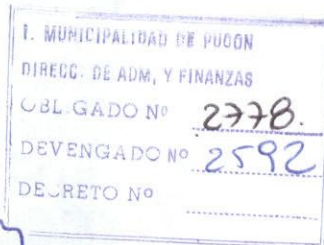

Valores con IVA incluido/Tarifas Fijas según decreto N° 385/2008. (Publicado en diario oficial el 08.04.2009)

Total Boleta	:\$	3.845
Otros Cargos	:\$	-45
(*) Saldo Anterior Energía	:\$	0
Otros Saldos Anteriores	:\$	0
Total a Pagar	:\$	3.800

Pagar Hasta: 06 JUN 2010

Histórico del consumo kWh

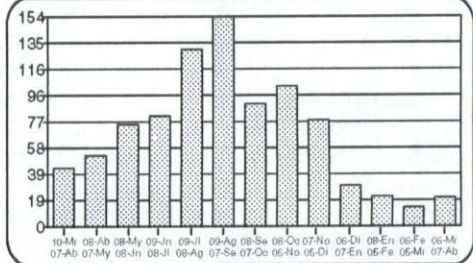

Compensaciones

COMPENSACIÓN POR INTERRUPCIONES:
ABR/2009 A MAR/2010

TOTAL DE INTERRUPCIONES	seg	0
TIEMPO TOTAL INTERRUMPIDO	seg	19.380
TIEMPO A COMPENSAR	seg	0
CONSUMO PROMEDIO	kWh/seg	0,0000279938
ENERGIA A COMPENSAR	kWh	0,00
COSTO DE FALLA	\$/kWh	266,06
MONTO A COMPENSAR REAJUSTADO	\$	0,00
TOTAL A PAGAR POR COMPENSACION	\$	0,00

Datos del servicio

Asignado a S/E: PUCON 66/23 KV
Tarifa: BT1
Sector Tarifario: CGE4 Sector 6 Aéreo
Potencia Conectada: 4.40
Fecha de Término Tarifa: Indefinido
Fecha Límite Modificación Tarifa: A solicitud del cliente
Grupo de Consumo: GC 2
Consumo de referencia (*): 15 kWh
(*) Estimado para 30 días
Ruta: G7505005-0224
Límite de Invierno: 350 kWh (30 días)

Monto último pago: \$ 11.300 Fecha: 27-ABR-2010
Se encuentra disponible convenio PAC con bancos: Del Desarrollo, Scotiabank, Bice, Corpbanca, Crédito e Inversiones, Santander y De Chile. PAT con Transbank.

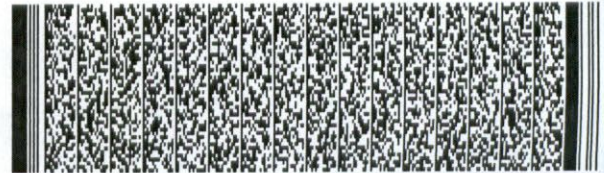

Timbre Electrónico S.I.I., Res. 145 de 30/11/2007

Atención Clientes 600 - 777 7777

Contrata tu plan y disfruta de la televisión digital que imaginas

- PLAN DE ENTRADA HD
37 señales
\$13.980 mensuales
- PLAN INTERMEDIO
45 señales
\$16.980 mensuales
- PLAN FULL
56 señales
\$20.980 mensuales

Planes adicionales desde
\$990 mensuales

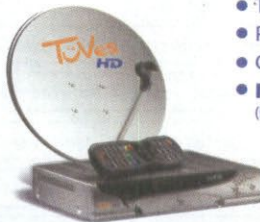

- Televisión de alta definición HD
- Planes incluyen NatGeoHD y Fox HD
- Graba, pausa y retrocede en vivo
- **INSTALACIÓN GRATIS DE KIT HD**
(Incluye una antena y un decodificador HD)

Tú Ves HD

FonoContigo
600 822 00 22

Mayor información en www.mundocontigo.cl

Todos los precios son mensuales e incluyen IVA.

www.cgedistribucion.cl

CGE DISTRIBUCIÓN

RECIBO DE PAGO N° 652180130

Centro de Pago: 75A N° caja: 03
Nombre Cajero: Pilar Orellana Alfa
Fecha de Pago: 03.06.2010 Hora: 17:03:18

Nombre IC:
ILUSTRE MUNICIPALIDAD DE PUCON
Cuenta Contrato: 2715487

Tipo de Pago

Efectivo: CLP	0
Tarjeta: CLP	0
Cheque: CLP	30.400

Banco:
N° Cuenta: 64709006167
N° Cheque: 38316

MONTO PAGADO CLP	30.400
-------------------------	---------------

Nota: Pago con Cheque "Esta cancelación se hará efectiva una vez liberado los fondos para la entidad bancaria."

Fono Consultas: 600 777 7777

Sr.(a): ILUSTRE MUNICIPALIDAD DE PUCON

Dirección: PA C Y F S/N
PUCON

Sr. (a) ILUSTRE MUNICIPALIDAD DE PUCON

Dirección : PA C Y F S/N LOS ARRAY DEL CLARO PA C Y F
PUCON

\$ 232



G_CE752275-6

R.U.T 99.513.400 -4
BOLETA ELECTRÓNICA
N°40950762

S.I.I.-SANTIAGO CENTRO

N° Docto Interno : 1660109363

Fecha de Emisión: 17-MAY-2010

N° Instalación : G7515439

N° Cliente: (2715487)

Datos del Consumo

PERIODO DE CONSUMO : 28 NOV 2009 AL 29 DIC 2009

N° MEDIDOR PROPIEDAD	PERIODO DE LECTURA	LEC.ANT.	LEC.ACT.	CTE.	CONSUMO UN.
97230153	Cliente 28/11/2009 - 29/12/2009	16.191	16.300	1	109 kWh

Fecha Estimada Próxima Lectura: 27 ENE 2010

Detalle de su Cuenta

CARGO FIJO	\$	990
ENERGIA BASE (109 kWh)	\$	12.323
CARGO UNICO SIST. TRONCAL	\$	98
PAGO FUERA PLAZO	\$	150 ✓
INTERESES POR MORA	\$	82 ✓
RELIQUIDACION ART. 112 Y 171 DFL4/2006 CUOTA 1	\$	-651
MENOS AJUSTE SENCILLO	\$	-38
AJUSTE SENCILLO ANTERIOR	\$	46

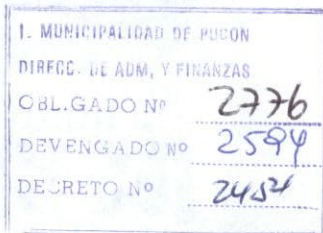

Valores con IVA incluido/Tarifas Fijadas según decreto N° 385/2008. (Publicado en diario oficial el 08.04.2009)	Total Boleta	:\$	12.991
	Otros Cargos	:\$	8
	(*) Saldo Anterior Energía:	:\$	17.400
	Otros Saldos Anteriores	:\$	0
	Total a Pagar	:\$	30.400

Pagar Hasta: 03 JUN 2010

Histórico del consumo kWh

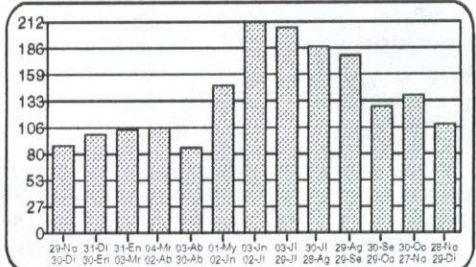

Compensaciones

COMPENSACIÓN POR INTERRUPCIONES:
ABR/2009 A MAR/2010

TOTAL DE INTERRUPCIONES		0
TIEMPO TOTAL INTERRUMPIDO	seg	4.260
TIEMPO A COMPENSAR	seg	0
CONSUMO PROMEDIO	kWh/seg	0,0000598067
ENERGIA A COMPENSAR	kWh	0,00
COSTO DE FALLA	\$/kWh	266,06
MONTO A COMPENSAR REAJUSTADO	\$	0,00
TOTAL A PAGAR POR COMPENSACION	\$	0,00

Datos del servicio

Asignado a S/E: PUCON 66/23 KV
Tarifa: BT1
Sector Tarifario: CGE4 Sector 6 Aéreo
Potencia Conectada: 4,40
Fecha de Término Tarifa: Indefinido
Fecha Límite Modificación Tarifa: A solicitud del cliente
Grupo de Consumo: GC 2
Consumo de referencia (*): 110 kWh
(*) Estimado para 30 días
Ruta: G7522003-0006

(*) Corte en trámite Suspensión a partir del 02-FEB-2010. Valor aprox. de la suspensión y reposición \$ 11.306
Se encuentra disponible convenio PAC con bancos: Del Desarrollo, Scotiabank, Bice, Corpbanca, Crédito e Inversiones, Santander y De Chile. PAT con Transbank.

Reliquidación de acuerdo al art. 171 del DFL N° 4 de 2006 del Ministerio de Economía.
Total Facturado: \$ 0
Total Refacturado: \$ 0
Diferencia: \$ 0

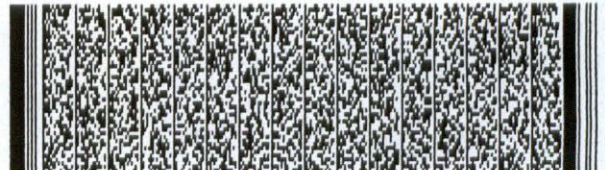

Timbre Electrónico S.I.I., Res. 145 de 30/11/2007

Atención Clientes 600 - 777 7777

Contrata tu plan y disfruta de la televisión digital que imaginas

PLAN DE ENTRADA HD

37 señales

\$13.980 mensuales

PLAN INTERMEDIO

45 señales

\$16.980 mensuales

PLAN FULL

56 señales

\$20.980 mensuales

Planes adicionales desde
\$990 mensuales



- Televisión de alta definición **HD**
- Planes incluyen NatGeo **HD** y Fox **HD**
- Graba, pausa y retrocede en vivo
- **INSTALACIÓN GRATIS DE KIT HD**
(Incluye una antena y un decodificador **HD**)

TüVes HD

FonoContigo
600 822 00 22

Mayor información en www.mundocontigo.cl

Todos los precios son mensuales e incluyen IVA.

CGE DISTRIBUCIÓN

RECIBO DE PAGO N° 652180123

Centro de Pago: **75A** N° caja: **03**

Nombre Cajero: **Pilar Orellana Alfa**

Fecha de Pago: **03.06.2010** Hora: **17:02:19**

Nombre IC:

ILUSTRE MUNICIPALIDAD DE PUCON

Cuenta Contrato: **2727357**

Tipo de Pago

Efectivo: CLP 0

Tarjeta: CLP 0

Cheque: CLP 33.600

Banco:

N° Cuenta: **64709006167**

N° Cheque: **38316**

MONTO PAGADO CLP 33.600

Nota: Pago con Cheque "Esta cancelación se hará efectiva una vez liberado los fondos para la entidad bancaria."

Fono Consultas: 600 777 7777

\$ 231
Sr.(a): ILUSTRE MUNICIPALIDAD DE PUCON

Dirección: LOS ARRAYANES 148
PUCON

Sr. (a) ILUSTRE MUNICIPALIDAD DE PUCON

Dirección : LOS ARRAYANES 148 VILLA LOS ARRAYANES
PUCON

R.U.T 99.513.400 -4
BOLETA ELECTRÓNICA
N°40950791

S.I.I.-SANTIAGO CENTRO

N° Docto Interno : 1510195581

Fecha de Emisión: 17-MAY-2010

N° Instalación : G7522616

N° Cliente: 2727357

Datos del Consumo

PERIODO DE CONSUMO : 28 NOV 2009 AL 29 DIC 2009						
N° MEDIDOR PROPIEDAD	PERIODO DE LECTURA	LEC.ANT.	LEC.ACT.	CTE.	CONSUMO	UN.
1210476	Cliente 28/11/2009 - 29/12/2009	13.443	13.582	1	139	kWh

Fecha Estimada Próxima Lectura: 27 ENE 2010

Detalle de su Cuenta

CARGO FIJO	\$	990
ENERGIA BASE (139 kWh)	\$	15.715
CARGO UNICO SIST. TRONCAL	\$	125
PAGO FUERA PLAZO	\$	150
INTERESES POR MORA	\$	81
RELIQUIDACION ART. 112 Y 171 DFL4/2006 CUOTA 1	\$	-643
MENOS AJUSTE SENCILLO	\$	-25
AJUSTE SENCILLO ANTERIOR	\$	7

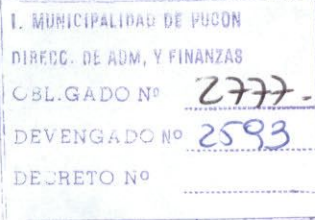

Valores con IVA incluido/Tarifas Fijadas según decreto N° 385/2008. (Publicado en diario oficial el 08.04.2009)	Total Boleta	:\$	16.418
	Otros Cargos	:\$	-18
	(*) Saldo Anterior Energía	:\$	17.200
	Otros Saldos Anteriores	:\$	0
Pagar Hasta: 03 JUN 2010	Total a Pagar	:\$	33.600

Histórico del consumo kWh

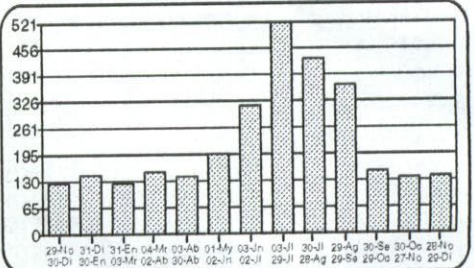

Compensaciones

**COMPENSACIÓN POR INTERRUPCIONES:
ABR/2009 A MAR/2010**

TOTAL DE INTERRUPCIONES		0
TIEMPO TOTAL INTERRUMPIDO	seg	4.260
TIEMPO A COMPENSAR	seg	0
CONSUMO PROMEDIO	kWh/seg	0,0001038872
ENERGIA A COMPENSAR	kWh	0,00
COSTO DE FALLA	\$/kWh	266,06
MONTO A COMPENSAR REAJUSTADO	\$	0,00
TOTAL A PAGAR POR COMPENSACION	\$	0,00

Datos del servicio

Asignado a S/E: PUCON 66/23 KV
Tarifa: BT1
Sector Tarifario: CGE4 Sector 6 Aéreo
Potencia Conectada: 2.20
Fecha de Término Tarifa: Indefinido
Fecha Límite Modificación Tarifa: A solicitud del cliente
Grupo de Consumo: GC 2
Consumo de referencia (*): 134 kWh
(*) Estimado para 30 días
Ruta: G7522003-0004

(*) Corte en trámite Suspensión a partir del 02-FEB-2010. Valor aprox. de la suspensión y reposición \$ 11.306

Se encuentra disponible convenio FAC con bancos: Del Desarrollo, Scotiabank, Bice, Corpbanca, Crédito e Inversiones, Santander y De Chile. PAT con Transbank.

Reliquidación de acuerdo al art. 171 del DFL N° 4 de 2006 del Ministerio de Economía.

Total Facturado: \$ 0
Total Refacturado: \$ 0
Diferencia: \$ 0

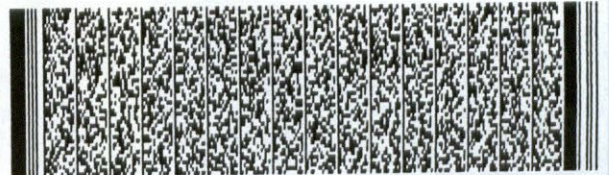

Timbre Electrónico S.I.I. Res. 145 de 30/11/2007

Atención Clientes 600 - 777 7777

www.cgedistribucion.cl

Contrata tu plan y disfruta de la televisión digital que imaginas

PLAN DE ENTRADA HD

37 señales

\$13.980 mensuales

PLAN INTERMEDIO

45 señales

\$16.980 mensuales

PLAN FULL

56 señales

\$20.980 mensuales

Planes adicionales desde
\$990 mensuales



- Televisión de alta definición **HD**
- Planes incluyen NatGeo **HD** y Fox **HD**
- Graba, pausa y retrocede en vivo
- **INSTALACIÓN GRATIS DE KIT HD**
(Incluye una antena y un decodificador **HD**)

Tú Ves HD

FonoContigo
600 822 00 22

Mayor información en www.mundocontigo.cl

Todos los precios son mensuales e incluyen IVA.

CGE DISTRIBUCIÓN

RECIBO DE PAGO N° 652180098

Centro de Pago: 75A N° caja: 03
Nombre Cajero: Pilar Orellana Alfa
Fecha de Pago: 03.06.2010 Hora: 16:59:11

Nombre IC:
ILUSTRE MUNICIPALIDAD DE PUCON
Cuenta Contrato: 2737252

Tipo de Pago

Efectivo: CLP 0
Tarjeta: CLP 0
Cheque: CLP 47.900

Banco:
N° Cuenta: 64709006167
N° Cheque: 38316

MONTO PAGADO CLP 47.900

Nota: Pago con Cheque "Esta cancelación se hará efectiva una vez liberado los fondos para la entidad bancaria."

Fono Consultas: 600 777 7777



CGE DISTRIBUCIÓN S.A.
Tealinos 280, Piso 16 - Santiago.
Rut: 99.513.400-4. Giro
Distribución de energía eléctrica,
compraventa de productos
eléctricos y celulares,
compraventa e instalación de
aires acondicionado y calefacción,
ejecución de obras eléctricas y
metálicas.

Sr.(a): ILUSTRE MUNICIPALIDAD DE PUCON

Dirección: FRESIA 805
PUCON

Sr. (a) ILUSTRE MUNICIPALIDAD DE PUCON

Dirección : FRESIA 805 RECINTO CEMENTERIO
PUCON



G_CE752275-14

R.U.T 99.513.400 -4
BOLETA ELECTRÓNICA
N°40951279

S.I.I.-SANTIAGO CENTRO

N° Docto Interno : 1530174832

Fecha de Emisión: 17-MAY-2010

N° Instalación : G753674

N° Cliente: 2737252

Datos del Consumo

PERIODO DE CONSUMO : 28 NOV 2009 AL 29 DIC 2009	LEC.ANT.	LEC.ACT.	CTE.	CONSUMO UN.
N° MEDIDOR PROPIEDAD PERIODO DE LECTURA	37.918	38.341	1	423 kWh
97049082 Empresa 28/11/2009 - 29/12/2009				

Fecha Estimada Próxima Lectura: 27 ENE 2010

Detalle de su Cuenta

CARGO FIJO	\$	990
ENERGIA BASE (423 kWh)	\$	47.823
ARRIENDO MEDIDOR	\$	457
CARGO UNICO SIST. TRONCAL	\$	380
RELIQUIDACION ART. 112 Y 171 DFL4/2006 CUOTA 1	\$	-1.752
MENOS AJUSTE SENCILLO	\$	-87

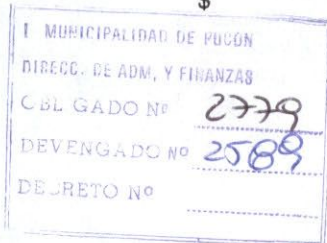

Valores con IVA incluido/Tarifas Fijadas según decreto N° 385/2008. (Publicado en diario oficial el 08.04.2009)	Total Boleta	:\$	47.897
	Otros Cargos	:\$	-87
	(*) Saldo Anterior Energía	:\$	89
	Otros Saldos Anteriores	:\$	0
	Total a Pagar	:\$	47.900

Pagar Hasta: 03 JUN 2010

Histórico del consumo kWh

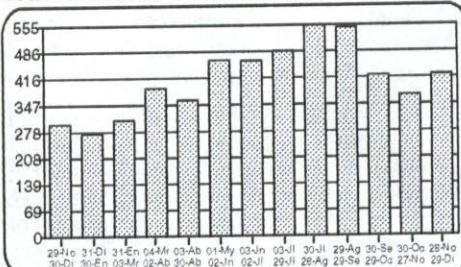

Compensaciones

COMPENSACION POR INTERRUPCIONES:
ABR/2009 A MAR/2010

TOTAL DE INTERRUPCIONES		0
TIEMPO TOTAL INTERRUMPIDO	seg	4.260
TIEMPO A COMPENSAR	seg	0
CONSUMO PROMEDIO	kWh/seg	0,0001751224
ENERGIA A COMPENSAR	kWh	0,00
COSTO DE FALLA	\$/kWh	266,06
MONTO A COMPENSAR REAJUSTADO	\$	0,00
TOTAL A PAGAR POR COMPENSACION	\$	0,00

Datos del servicio

Asignado a S/E: PUCON 66/23 KV
Tarifa: BT1
Sector Tarifario: CGE4 Sector 6 Aéreo
Potencia Conectada: 3.30
Fecha de Término Tarifa: Indefinido
Fecha Límite Modificación Tarifa: A solicitud del cliente
Grupo de Consumo: GC 2
Consumo de referencia (*): 407 kWh
(*) Estimado para 30 días
Ruta: G7522003-0019

(*) Corte en trámite Suspensión a partir del 26-JUN-2010. Valor aprox. de la suspensión y reposición \$ 11.306

Se encuentra disponible convenio PAC con bancos: Del Desarrollo, Scotiabank, Bice, Corpbanca, Crédito e Inversiones, Santander y De Chile. PAT con Transbank.

Reliquidación de acuerdo al art. 171 del DFL N°4 de 2006 del Ministerio de Economía.

Total Facturado: \$	0
Total Refacturado: \$	0
Diferencia: \$	0

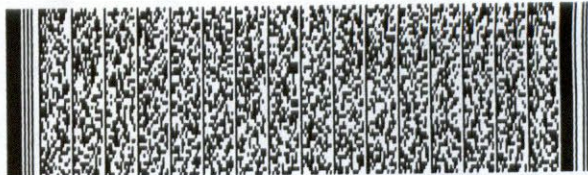

Timbre Electrónico S.I.I. Res. 145 de 30/11/2007

Atención Clientes 600 - 777 7777

Contrata tu plan y disfruta de la televisión digital que imaginas

PLAN DE ENTRADA HD

37 señales

\$13.980 mensuales

PLAN INTERMEDIO

45 señales

\$16.980 mensuales

PLAN FULL

56 señales

\$20.980 mensuales

Planes adicionales desde \$990 mensuales



- Televisión de alta definición HD
- Planes incluyen NatGeo HD y Fox HD
- Graba, pausa y retrocede en vivo
- **INSTALACIÓN GRATIS DE KIT HD** (Incluye una antena y un decodificador HD)

TóVes HD

FonoContigo 600 822 00 22

Mayor información en www.mundocontigo.cl

Todos los precios son mensuales e incluyen IVA.

www.cgedistribucion.cl

CGE DISTRIBUCIÓN

RECIBO DE PAGO N° 652180102

Centro de Pago: 75A N° caja: 03
Nombre Cajero: **Pilar Orellana Alfa**
Fecha de Pago: **03.06.2010** Hora: **16:59:52**

Nombre IC:
ILUSTRE MUNICIPALIDAD DE PUCON
Cuenta Contrato: 2710820

Tipo de Pago

Efectivo: CLP 0

Tarjeta: CLP 0

Cheque: CLP 36.300

Banco:

N° Cuenta: 64709006167

N° Cheque: 38316

MONTO PAGADO CLP 36.300

Nota: Pago con Cheque "Esta cancelación se hará efectiva una vez liberado los fondos para la entidad bancaria."

Fono Consultas: 600 777 7777



CGE DISTRIBUCIÓN S.A.
Teatinos 280, Piso 16 - Santiago.
Rut: 99.513.400-4. Giro
Distribución de energía eléctrica,
compraventa de productos
eléctricos y celulares,
compraventa e instalación de
aires acondicionado y calefacción,
ejecución de obras eléctricas y
metálicas.

Sr.(a): ILUSTRE MUNICIPALIDAD DE PUCON

Dirección: AV COLO COLO S/N
PUCON

Sr. (a) ILUSTRE MUNICIPALIDAD DE PUCON

Dirección: AV COLO COLO S/N
PUCON

G_CE752275-25

R.U.T 99.513.400 -4
BOLETA ELECTRÓNICA
N°40951806

S.I.I.-SANTIAGO CENTRO

N° Docto Interno : 1620148101

Fecha de Emisión: 22-MAY-2010

N° Instalación : G7515163

N° Cliente: 2710820

Datos del Consumo

PERIODO DE CONSUMO : 30 DIC 2009 AL 28 ENE 2010

N° MEDIDOR PROPIEDAD	PERIODO DE LECTURA	LEC.ANT.	LEC.ACT.	CTE.	CONSUMO	UN.
97072006	Cliente 30/12/2009 - 28/01/2010	25.568	25.869	1	301	kWh

Fecha Estimada Próxima Lectura: 24 FEB 2010

Detalle de su Cuenta

CARGO FIJO	\$	983
ENERGIA BASE (301 kWh)	\$	34.997
CARGO UNICO SIST. TRONCAL	\$	270
AJUSTE SENCILLO ANTERIOR	\$	52
MENOS AJUSTE SENCILLO	\$	-2

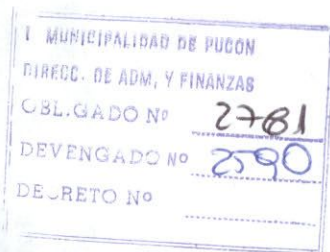

Valores con IVA incluido/Tarifas Fijadas según decreto N° 385/2008. (Publicado en diario oficial el 08.04.2009)

Total Boleta	:\$	36.250
Otros Cargos	:\$	50
(*) Saldo Anterior Energía:\$		0
Otros Saldos Anteriores	:\$	0
Total a Pagar	:\$	36.300

Pagar Hasta: 08 JUN 2010

Se encuentra disponible convenio PAC con bancos: Del Desarrollo, Scotiabank, Bice, Corpbanca, Crédito e Inversiones, Santander y De Chile. PAT con Transbank.

Histórico del consumo kWh

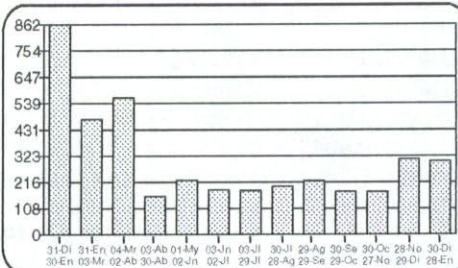

Compensaciones

COMPENSACIÓN POR INTERRUPCIONES:
ABR/2009 A MAR/2010

TOTAL DE INTERRUPCIONES		0
TIEMPO TOTAL INTERRUMPIDO	seg	4.260
TIEMPO A COMPENSAR	seg	0
CONSUMO PROMEDIO	kWh/seg	0,0000896802
ENERGIA A COMPENSAR	kWh	0,00
COSTO DE FALLA	\$/kWh	266,06
MONTO A COMPENSAR REAJUSTADO	\$	0,00
TOTAL A PAGAR POR COMPENSACION	\$	0,00

Datos del servicio

Asignado a S/E: PUCON 66/23 KV
Tarifa: BT1
Sector Tarifario: CGE4 Sector 6 Aéreo
Potencia Conectada: 3.30
Fecha de Término Tarifa: Indefinido
Fecha Límite Modificación Tarifa: A solicitud del cliente
Grupo de Consumo: GC 2
Consumo de referencia (*): 151 kWh
(*) Estimado para 30 días
Ruta: G7522003-0026

Atención Clientes 600 - 777 7777



Timbre Electrónico S.I.I. Res. 145 de 30/11/2007

www.cgedistribucion.cl

Contrata tu plan y disfruta de la televisión digital que imaginas

PLAN DE ENTRADA HD

37 señales

\$13.980 mensuales

PLAN INTERMEDIO

45 señales

\$16.980 mensuales

PLAN FULL

56 señales

\$20.980 mensuales

Planes adicionales desde
\$990 mensuales



- Televisión de alta definición HD
- Planes incluyen NatGeo HD y Fox HD
- Graba, pausa y retrocede en vivo
- INSTALACIÓN GRATIS DE KIT HD (Incluye una antena y un decodificador HD)

TúVes HD

FonoContigo
600 822 00 22

Mayor información en www.mundocontigo.cl

Todos los precios son mensuales e incluyen IVA.

CGE DISTRIBUCIÓN

RECIBO DE PAGO N° 652180108

Centro de Pago: 75A N° caja: 03
Nombre Cajero: **Pilar Orellana Alfa**
Fecha de Pago: 03.06.2010 Hora: 17:00:36

Nombre IC:
SYLVIA ELENA SANCHEZ BARRIA
Cuenta Contrato: 2720783

Tipo de Pago

Efectivo: CLP 0

Tarjeta: CLP 0

Cheque: CLP 202.300

Banco:
N° Cuenta: 64709006167
N° Cheque: 38316

MONTO PAGADO CLP 202.300

Nota: Pago con Cheque "Esta cancelación se hará efectiva una vez liberado los fondos para la entidad bancaria."

Fono Consultas: 600 777 7777

Sr.(a): SYLVIA ELENA SANCHEZ BARRIA

Dirección: FRESIA 452
PUCON

Sr. (a) SYLVIA ELENA SANCHEZ BARRIA

Dirección: FRESIA 452
PUCON

G-CE752275-10

R.U.T 99.513.400 -4
BOLETA ELECTRÓNICA
N°40951810

S.I.I.-SANTIAGO CENTRO

N° Docto Interno : 1630145579
Fecha de Emisión: 22-MAY-2010
N° Instalación : G7517145

N° Cliente: 2720783

Datos del Consumo

PERIODO DE CONSUMO : 27 MAR 2010 AL 28 ABR 2010

N° MEDIDOR PROPIEDAD	PERIODO DE LECTURA	LEC.ANT.	LEC.ACT.	CTE.	CONSUMO	UN.
220284	Cliente 27/03/2010 - 28/04/2010	125.209	126.344	1	1.135	kWh
220284	Cliente 27/03/2010 - 28/04/2010	24.920	25.204	1	284	kVArh

Demanda máxima leída: 9,122 KW

Fecha Estimada Próxima Lectura: 02 JUN 2010

Detalle de su Cuenta

CARGO FIJO	\$	1.640
ENERGIA (1135 kWh)	\$	75.596
DEMANDA PPP (12.6 kW)	\$	131.434
CARGO UNICO SIST. TRONCAL	\$	1.019
AJUSTE SENCILLO ANTERIOR	\$	25
MENOS AJUSTE SENCILLO	\$	-14

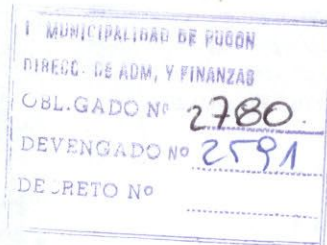

Valores con IVA incluido/Tarifas Fijadas según decreto N° 385/2008. (Publicado en diario oficial el 08.04.2009)

Total Boleta	:\$	209.689
Otros Cargos	:\$	11
(*) Saldo Anterior Energía	:\$	-7.400
Otros Saldos Anteriores	:\$	0
Total a Pagar	:\$	202.300

Pagar Hasta: 08 JUN 2010

Histórico del consumo kWh

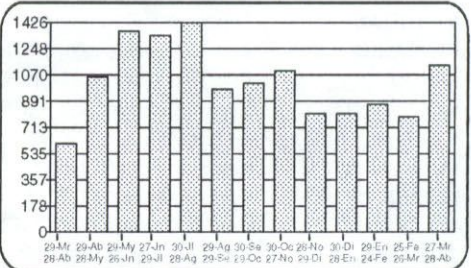

Compensaciones

COMPENSACIÓN POR INTERRUPCIONES:
ABR/2009 A MAR/2010

TOTAL DE INTERRUPCIONES		0
TIEMPO TOTAL INTERRUMPIDO	seg	13.020
TIEMPO A COMPENSAR	seg	0
CONSUMO PROMEDIO	kWh/seg	0,0003885568
ENERGIA A COMPENSAR	kWh	0,00
COSTO DE FALLA	\$/kWh	266,06
MONTO A COMPENSAR REAJUSTADO	\$	0,00
TOTAL A PAGAR POR COMPENSACION	\$	0,00

Datos del servicio

Asignado a S/E: PUCON 66/23 KV
Tarifa: BT 3 PARCIALMENTE PRESENTE EN PUNTA
Sector Tarifario: CGE4 Sector 6 Aéreo
Potencia Conectada: 21.06
Fecha de Término Tarifa: 31.03.2011
Fecha Límite Modificación Tarifa: 01.03.2011
Grupo de Consumo: GC 2
Consumo de referencia (*): 1294 kWh
(*) Estimado para 30 días
Ruta: G7522002-0063

Monto último pago: \$ 745.100 Fecha: 18-MAY-2010
Se encuentra disponible convenio PAC con bancos: Del Desarrollo, Scotiabank, Bice, Corporación, Crédito e Inversiones, Santander y De Chile, PAT con Transbank.

Atención Clientes 600 - 777 7777

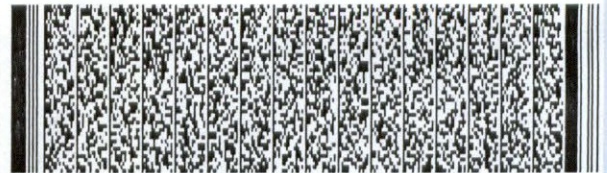

Timbre Electrónico S.I.I. Res. 145 de 30/11/2007

Contrata tu plan y disfruta de la televisión digital que imaginas

PLAN DE ENTRADA HD

37 señales

\$13.980 mensuales

PLAN INTERMEDIO

45 señales

\$16.980 mensuales

PLAN FULL

56 señales

\$20.980 mensuales

Planes adicionales desde
\$990 mensuales



- Televisión de alta definición HD
- Planes incluyen NatGeo HD y Fox HD
- Graba, pausa y retrocede en vivo
- **INSTALACIÓN GRATIS DE KIT HD** (Incluye una antena y un decodificador HD)

TüVes HD

FonoContigo
600 822 00 22

Mayor información en www.mundocontigo.cl

Todos los precios son mensuales e incluyen IVA.



I. MUNICIPALIDAD DE PUCÓN

R.U.T.: N° 69.191.600-6
Avda. Bdo. O'Higgins N° 483 - Pucón
Fono: 293086 - Fax 293085

N°

126577

ORDEN DE INGRESOS MUNICIPALES

ILUSTRE MUNICIPALIDAD DE PUCÓN		04/06/2010	111
Nombre AVDA. BERNARDO O'HIGGINS 669		Fecha Giro PUCÓN	N° Orden 069191600-6
Domicilio		Ciudad	R.U.T.
Tipo de Tributo DEVOLUCIONES Y REINTEGROS		Cód. Act. Ec.	Periodo 04/06/2010
Unidad Giradora		Cuota	Venc. Pago

POR CONCEPTO DE INTERESES EN BOLETAS CGE POR UN VALOR DE \$ 463.-

Denominación	Código	Valor Girado	Valor Pagado
REINTEGROS VARIOS	115-08-99-001-000-000		463
SUBTOTAL			463
TOTAL			463

SOLO PARA PATENTES COMERCIALES

El Contribuyente tiene las siguientes Obligaciones en relación a las patentes:

- Avisar cambio de dueño.
- Avisar traslado del negocio.
- Devolver a la Municipalidad la patente al término del negocio.
- Ubicar la patente en un lugar visible al público.
- La infracción a estas obligaciones será sancionada con multa.

I.P.C.			
Multas e Int.			
TOTAL			463

ERIC RAIPAN

Forma de pago = Contado

Válido unicamente con la firma y timbre del cajero



FIRMA Y TIMBRE DEL CAJERO

