

**Dirección de Administración y Finanzas  
AREA MUNICIPAL**

La Alcaldía ha decretado con esta fecha lo siguiente.

**Vistos :**

- 1.- El Presupuesto de Ingresos y Gastos aprobados para el presente año.
- 2.- Las facultades que me confiere la Ley N° 18.695. Ley Orgánica Constitucional de Municipalidades Aprobado por DFL N°1 2006 Interior.
- 3.- Decreto Exento N° 1405 emitido con fecha 17 de agosto del año 2009, que delega la función de Firma por orden de la Sra. Alcaldesa al Administrador Municipal.

**DECRETO**

La Dirección de Administración Y Finanzas, pagara a Don : C.G.E. DISTRIBUCION S.A. Rut 099513400-4  
 La cantidad de \$ : 381,100 TRESIENTOS OCHENTA Y UN MIL CIEN PESOS  
 Por concepto de : POR CONCEPTO DE CONSUMO ELECTRICO  
 Fecha de Pago : 03/06/2010

DOCUMENTO	NUMERO	FECHA	MONTO \$
BOLETA	40950761	17/05/2010	35,500
BOLETA	40951807	22/05/2010	31,000
BOLETA	40952898	22/05/2010	231,000
BOLETA	40952899	22/05/2010	34,000
BOLETA	40952907	22/05/2010	49,600

A nótese comuníquese y Archívese.

Contabilícese el presente gasto a las cuentas Presupuestarias que se indican.

CÓDIGO CUENTA	DETALLE	DEBE	HABER
215-22-05-001-000-000	Electricidad		381,100
532-05-00-000-000-000	Servicios Básicos	381,100	
215-22-05-001-000-000	Electricidad	381,100	
111-02-01-000-000-000	BANCO MUNICIPAL		381,100
Sumas Iguales		762,200	762,200

**REFRENDACION**

Cuenta	215-22-05-001-000-000		
Presupuesto Vigente	525,673,000		
Total Comprometido	52,412,827		
Saldo x Comprometer	473,260,173		

SECRETARIA MUNICIPAL

ADMINISTRADOR

DIRECCION DE CONTROL

DIRECCION DE ADM. Y FINANZAS

CH 38317

**CGE DISTRIBUCIÓN**

**RECIBO DE PAGO N° 652180011**

Centro de Pago: **75A** N° caja: **03**  
Nombre Cajero: **Pilar Orellana Alfa**  
Fecha de Pago: **03.06.2010** Hora: **16:48:46**

---

Nombre IC:  
**ILUSTRE MUNICIPALIDAD DE PUCON**  
Cuenta Contrato: **2710820**

---

Tipo de Pago

**Efectivo: CLP 0**  
**Tarjeta: CLP 0**  
**Cheque: CLP 35.500**

Banco:  
N° Cuenta: **64709006187**  
N° Cheque: **38317**

---

**MONTO PAGADO CLP 35.500**

---

Nota: Pago con Cheque "Esta cancelación se hará efectiva una vez liberado los fondos para la entidad bancaria."

**Fono Consultas: 600 777 7777**



CGE DISTRIBUCIÓN S.A.  
Teatinos 280, Piso 16 - Santiago.  
Rut: 99.513.400-4. Giro  
Distribución de energía eléctrica,  
compraventa de productos  
eléctricos y celulares,  
compraventa e instalación de  
aires acondicionado y calefacción,  
ejecución de obras eléctricas y  
metálicas.

Sr.(a): ILUSTRE MUNICIPALIDAD DE PUCON

Dirección: AV COLO COLO S/N  
PUCON

Sr. (a) ILUSTRE MUNICIPALIDAD DE PUCON

Dirección : AV COLO COLO S/N  
PUCON



G. CE752275-17

R.U.T 99.513.400 -4  
BOLETA ELECTRÓNICA  
N°40950761

S.I.I.-SANTIAGO CENTRO

N° Docto Interno : 1660109362

Fecha de Emisión: 17-MAY-2010

N° Instalación : G7515163

N° Cliente: 2710820

**Datos del Consumo**

PERIODO DE CONSUMO : 28 NOV 2009 AL 29 DIC 2009

N° MEDIDOR PROPIEDAD	PERIODO DE LECTURA	LEC.ANT.	LEC.ACT.	CTE.	CONSUMO UN.
97072006	Cliente 28/11/2009 - 29/12/2009	25.258	25.568	1	310 kWh

Fecha Estimada Próxima Lectura: 27 ENE 2010

**Detalle de su Cuenta**

CARGO FIJO	\$	990
ENERGIA BASE ( 310 kWh )	\$	35.048
CARGO UNICO SIST. TRONCAL	\$	278
RELIQUIDACION ART. 112 Y 171 DFL4/2006 CUOTA 1	\$	-831
MENOS AJUSTE SENCILLO	\$	-52

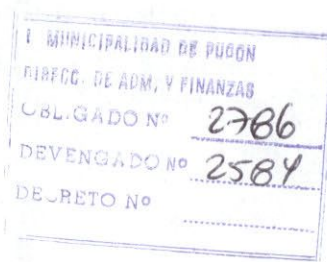

Valores con IVA incluido/Tarifas Fijadas según decreto N° 385/2008. (Publicado en diario oficial el 08.04.2009)

Total Boleta	:\$	35.485
Otros Cargos	:\$	-52
(* ) Saldo Anterior Energía:\$		67
Otros Saldos Anteriores	:\$	0
Total a Pagar	:\$	35.500

Pagar Hasta: 03 JUN 2010

**Histórico del consumo kWh**

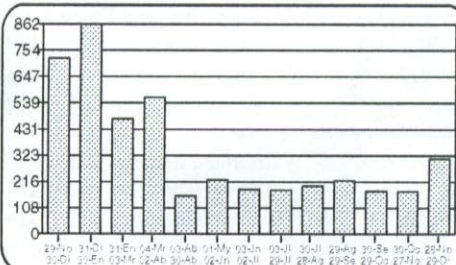

**Compensaciones**

COMPENSACIÓN POR INTERRUPCIONES:  
ABR/2009 A MAR/2010

TOTAL DE INTERRUPCIONES		0
TIEMPO TOTAL INTERRUMPIDO	seg	4.260
TIEMPO A COMPENSAR	seg	0
CONSUMO PROMEDIO	kWh/seg	0,0000896802
ENERGIA A COMPENSAR	kWh	0,00
COSTO DE FALLA	\$/kWh	266,06
MONTO A COMPENSAR REAJUSTADO	\$	0,00
TOTAL A PAGAR POR COMPENSACION	\$	0,00

**Datos del servicio**

Asignado a S/E: PUCON 66/23 KV  
Tarifa: BT1  
Sector Tarifario: CGE4 Sector 6 Aéreo  
Potencia Conectada: 3.30  
Fecha de Término Tarifa: Indefinido  
Fecha Límite Modificación Tarifa: A solicitud del cliente  
Grupo de Consumo: GC 2  
Consumo de referencia (\*): 308 kWh  
(\* ) Estimado para 30 días  
Ruta: G7522003-0026

(\* ) Corte en trámite Suspensión a partir del 26-JUN-2010. Valor aprox. de la suspensión y reposición \$ 11.306

Se encuentra disponible convenio PAC con bancos: Del Desarrollo, Scotiabank, Bice, Corpbanca, Crédito e Inversiones, Santander y De Chile. PAT con Transbank.

Reliquidación de acuerdo al art. 171 del DFL N°4 de 2006 del Ministerio de Economía.

Total Facturado: \$ 0  
Total Refacturado: \$ 0  
Diferencia: \$ 0

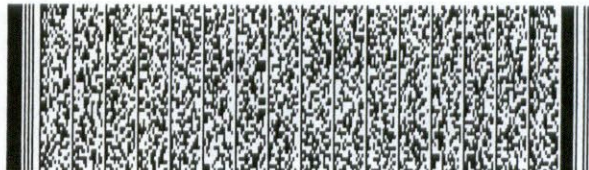

Timbre Electrónico S.I.I. Res. 145 de 30/11/2007

Atención Clientes 600 - 777 7777

**Contrata tu plan y disfruta de la televisión digital que imaginas**

PLAN DE ENTRADA HD

37 señales

\$13.980 mensuales

PLAN INTERMEDIO

45 señales

\$16.980 mensuales

PLAN FULL

56 señales

\$20.980 mensuales

Planes adicionales desde \$990 mensuales



- Televisión de alta definición HD
- Planes incluyen NatGeo HD y Fox HD
- Graba, pausa y retrocede en vivo
- **INSTALACIÓN GRATIS DE KIT HD** (Incluye una antena y un decodificador HD)

TVes HD

FonoContigo 600 822 00 22

Mayor información en [www.mundocontigo.cl](http://www.mundocontigo.cl)

www.cgedistribucion.cl

**CGE DISTRIBUCIÓN**

**RECIBO DE PAGO N° 652180042**

Centro de Pago: 75A N° caja: 03  
Nombre Cajero: Pilar Orellana Alfa  
Fecha de Pago: 03.06.2010 Hora: 16:51:59

---

Nombre IC:  
**ILUSTRE MUNICIPALIDAD DE PUCON**  
Cuenta Contrato: 2715487

---

Tipo de Pago

Efectivo: CLP 0  
Tarjeta: CLP 0  
Cheque: CLP 31.000

Banco:  
N° Cuenta: 64709006167  
N° Cheque: 38317

---

**MONTO PAGADO CLP 31.000**

---

Nota: Pago con Cheque "Esta cancelación se hará efectiva una vez liberado los fondos para la entidad bancaria."

**Fono Consultas: 600 777 7777**



CGE DISTRIBUCIÓN S.A.  
Teatinos 280, Piso 16 - Santiago.  
Rut: 99.513.400-4. Giro  
Distribución de energía eléctrica,  
compraventa de productos  
eléctricos y celulares,  
compraventa e instalación de  
aires acondicionado y calefacción,  
ejecución de obras eléctricas y  
metálicas.

Sr.(a): ILUSTRE MUNICIPALIDAD DE PUCON

Dirección: PA C Y F S/N  
PUCON

Sr. (a) ILUSTRE MUNICIPALIDAD DE PUCON

Dirección: PA C Y F S/N LOS ARRAY DEL CLARO PA C Y F  
PUCON

G\_CE752275-13

R.U.T 99.513.400 -4  
BOLETA ELECTRÓNICA  
N°40951807

S.I.I.-SANTIAGO CENTRO

N° Docto Interno : 1620148102

Fecha de Emisión: 22-MAY-2010

N° Instalación : G7515439

N° Cliente: 2715487

**Datos del Consumo**

PERIODO DE CONSUMO : 30 DIC 2009 AL 28 ENE 2010

N° MEDIDOR PROPIEDAD	PERIODO DE LECTURA	LEC.ANT.	LEC.ACT.	CTE.	CONSUMO UN.
97230153	Cliente 30/12/2009 - 28/01/2010	16.300	16.407	1	107 kWh

Fecha Estimada Próxima Lectura: 24 FEB 2010

**Detalle de su Cuenta**

CARGO FIJO	\$	983
ENERGIA BASE ( 107 kWh )	\$	12.442
CARGO UNICO SIST. TRONCAL	\$	95
AJUSTE SENCILLO ANTERIOR	\$	38
MENOS AJUSTE SENCILLO	\$	-4

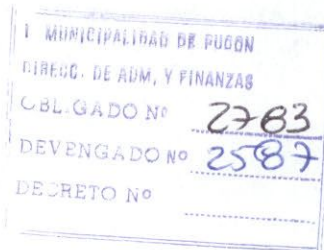

Valores con IVA incluido/Tarifas Fijadas según decreto N° 385/2008. (Publicado en diario oficial el 08.04.2009)

Total Boleta	:\$	13.521
Otros Cargos	:\$	34
(* ) Saldo Anterior Energía:\$		17.446
Otros Saldos Anteriores	:\$	0
Total a Pagar	:\$	31.000

Pagar Hasta: 08 JUN 2010

**Histórico del consumo kWh**

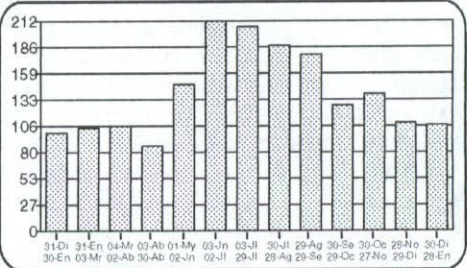

**Compensaciones**

COMPENSACIÓN POR INTERRUPCIONES:  
ABR/2009 A MAR/2010

TOTAL DE INTERRUPCIONES		0
TIEMPO TOTAL INTERRUMPIDO	seg	4.260
TIEMPO A COMPENSAR	seg	0
CONSUMO PROMEDIO	kWh/seg	0,0000599067
ENERGIA A COMPENSAR	kWh	0,00
COSTO DE FALLA	\$/kWh	266,06
MONTO A COMPENSAR REAJUSTADO	\$	0,00
TOTAL A PAGAR POR COMPENSACION	\$	0,00

**Datos del servicio**

Asignado a S/E: PUCON 66/23 KV  
Tarifa: BT1  
Sector Tarifario: CGE4 Sector 6 Aéreo  
Potencia Conectada: 4.40  
Fecha de Término Tarifa: Indefinido  
Fecha Límite Modificación Tarifa: A solicitud del cliente  
Grupo de Consumo: GC 2  
Consumo de referencia (\*): 124 kWh  
(\* ) Estimado para 30 días  
Ruta: G7522003-0006

(\* ) Corte en trámite Suspensión a partir del 02-FEB-2010. Valor aprox. de la suspensión y reposición \$ 11.306

Se encuentra disponible convenio PAC con bancos: Del Desarrollo, Scotiabank, Bice, Corpbanca, Crédito e Inversiones, Santander y De Chile. PAT con Transbank.

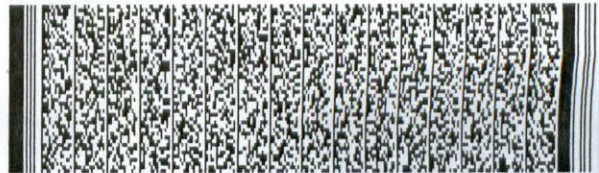

Timbre Electrónico S.I.I. Res. 145 de 30/11/2007

Atención Clientes 600 - 777 7777

**Contrata tu plan y disfruta de la televisión digital que imaginas**

PLAN DE ENTRADA HD

37 señales

\$13.980 mensuales

PLAN INTERMEDIO

45 señales

\$16.980 mensuales

PLAN FULL

56 señales

\$20.980 mensuales

Planes adicionales desde  
**\$990** mensuales



- Televisión de alta definición HD
- Planes incluyen NatGeo HD y Fox HD
- Graba, pausa y retrocede en vivo
- **INSTALACIÓN GRATIS DE KIT HD** (Incluye una antena y un decodificador HD)

**TVes HD**

FonoContigo  
600 822 00 22

Mayor información en [www.mundocontigo.cl](http://www.mundocontigo.cl)

Todos los precios son mensuales e incluyen IVA.

www.cgedistribucion.cl

**CGE DISTRIBUCIÓN**

**RECIBO DE PAGO N° 652180031**

Centro de Pago: 75A

N° caja: 03

Nombre Cajero: **Pilar Orellana Alfa**

Fecha de Pago: 03.06.2010 Hora: 16:50:52

Nombre IC:

**ILUSTRE MUNICIPALIDAD DE PUCON**

cuenta Contrato: 2727312

---

Tipo de Pago

Efectivo: CLP 0

Tarjeta: CLP 0

Cheque: CLP 231.000

Banco:

N° Cuenta: 64709008187

N° Cheque: 38317

---

**MONTO PAGADO CLP 231.000**

---

Nota: Pago con Cheque "Esta cancelación se hará efectiva una vez liberado los fondos para la entidad bancaria."

**Fono Consultas: 600 777 7777**



CGE DISTRIBUCIÓN S.A.  
Teatinos 280, Piso 16 - Santiago.  
Rut: 99.513.400-4. Giro  
Distribución de energía eléctrica,  
compraventa de productos  
eléctricos y celulares,  
compraventa e instalación de  
aires acondicionado y calefacción,  
ejecución de obras eléctricas y  
metálicas.

Sr.(a): ILUSTRE MUNICIPALIDAD DE PUCON

Dirección: PA LOS PILOS 12  
PUCON

Sr. (a) ILUSTRE MUNICIPALIDAD DE PUCON

Dirección : PA LOS PILOS 12 LOS ARRAYANES LOS PILOS  
PUCON

G. CE752275-12

R.U.T 99.513.400 -4  
BOLETA ELECTRÓNICA  
N°40952898

S.I.I.-SANTIAGO CENTRO

N° Docto Interno : 1560172117  
Fecha de Emisión: 22-MAY-2010  
N° Instalación : G7522613

N° Cliente: 2727312

**Datos del Consumo**

PERIODO DE CONSUMO : 30 DIC 2009 AL 28 ENE 2010

N° MEDIDOR PROPIEDAD	PERIODO DE LECTURA	LEC.ANT.	LEC.ACT.	CTE.	CONSUMO	UN.
22216114	Cliente 30/12/2009 - 28/01/2010	161.334	161.911	1	577	kWh
22216114	Cliente 30/12/2009 - 28/01/2010	49.414	49.639	1	225	kVArh

Demanda máxima leída: 4,953 KW

Fecha Estimada Próxima Lectura:24 FEB 2010

**Detalle de su Cuenta**

CARGO FIJO	\$	1.637
ENERGIA ( 577 kWh )	\$	39.379
DEMANDA PP ( 13.9 kW )	\$	189.460
CARGO UNICO SIST. TRONCAL	\$	518
AJUSTE SENCILLO ANTERIOR	\$	34
MENOS AJUSTE SENCILLO	\$	-80

**Histórico del consumo kWh**

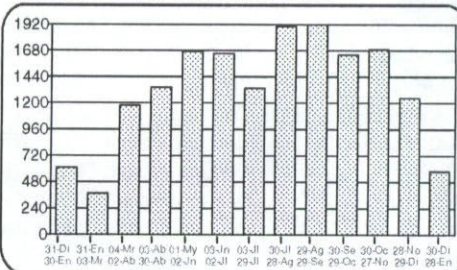

31-Di 31-En 03-Mi 02-Ab 01-Ma 02-Ju 29-Ju 28-Ag 30-Se 30-Oc 28-No 30-Di 30-En 03-Mi 02-Ab 30-Ab 02-Ju 02-Ju 29-Ju 28-Ag 28-Se 29-Oc 27-No 29-Di 28-En

**Compensaciones**

COMPENSACIÓN POR INTERRUPCIONES:  
ABR/2009 A MAR/2010

TOTAL DE INTERRUPCIONES	seg	0
TIEMPO TOTAL INTERRUMPIDO	seg	4.260
TIEMPO A COMPENSAR	seg	0
CONSUMO PROMEDIO	kWh/seg	0,0006187482
ENERGIA A COMPENSAR	kWh	0,00
COSTO DE FALLA	\$/kWh	266,06
MONTO A COMPENSAR REAJUSTADO	\$	0,00
TOTAL A PAGAR POR COMPENSACION	\$	0,00

**Datos del servicio**

Asignado a S/E: PUCON 66/23 KV  
Tarifa: BT 3 PRESENTE EN PUNTA  
Sector Tarifario: CGE4 Sector 6 Aéreo  
Potencia Conectada: 39.49  
Fecha de Término Tarifa: 31.03.2011  
Fecha Límite Modificación Tarifa: 01.03.2011  
Grupo de Consumo: GC 2  
Consumo de referencia (\*): 394 kWh  
(\* ) Estimado para 30 días  
Ruta: G7522003-0005

Valores con IVA incluido/Tarifas Fijadas según decreto N° 385/2008. (Publicado en diario oficial el 08.04.2009)

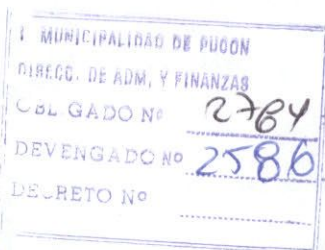

Total Boleta	:\$	230.994
Otros Cargos	:\$	-46
(* ) Saldo Anterior Energía:\$		52
Otros Saldos Anteriores	:\$	0
Total a Pagar	:\$	231.000

Pagar Hasta: 08 JUN 2010

(\*) Corte en término Suspensión a partir del 15-FEB-2010. Valor aprox. de la suspensión y reposición \$ 17.900

Se encuentra disponible convenio PAC con bancos: Del Desarrollo, Scotiabank Bica, Corporación Crédito e Inversiones, Santander y De Chile. PAT con Transbank.

Atención Clientes 600 - 777 7777

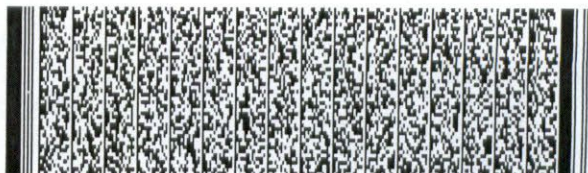

Timbre Electrónico S.I.I. Res. 145 de 30/11/2007

www.cgedistribucion.cl

**Contrata tu plan y disfruta de la televisión digital que imaginas**

PLAN DE ENTRADA HD

37 señales

\$13.980 mensuales

PLAN INTERMEDIO

45 señales

\$16.980 mensuales

PLAN FULL

56 señales

\$20.980 mensuales

Planes adicionales desde \$990 mensuales



- Televisión de alta definición HD
- Planes incluyen NatGeo HD y Fox HD
- Graba, pausa y retrocede en vivo
- INSTALACIÓN GRATIS DE KIT HD (Incluye una antena y un decodificador HD)

**TöVes HD**

FonoContigo 600 822 00 22

Mayor información en www.mundocontigo.cl

Todos los precios son mensuales e incluyen IVA.

**CGE DISTRIBUCIÓN**

**RECIBO DE PAGO N° 652180051**

Centro de Pago: 75A N° caja: 03

Nombre Cajero: **Pilar Orellana Alfa**

Fecha de Pago: 03.06.2010 Hora: 16:53:07

**Nombre IC:**

**ILUSTRE MUNICIPALIDAD DE PUCON**

Cuenta Contrato: 2737252

---

Tipo de Pago

Efectivo: CLP	0
Tarjeta: CLP	0
Cheque: CLP	49.600

Banco:

N° Cuenta: 64709006167

N° Cheque: 38317

---

<b>MONTO PAGADO CLP</b>	<b>49.600</b>
-------------------------	---------------

---

Nota: Pago con Cheque "Esta cancelación se hará efectiva una vez liberado los fondos para la entidad bancaria."

**Fono Consultas: 600 777 7777**





CGE DISTRIBUCIÓN S.A.  
Teatinos 280, Piso 16 - Santiago.  
Rut: 99.513.400-4. Giro  
Distribución de energía eléctrica,  
compraventa de productos  
eléctricos y celulares,  
compraventa e instalación de  
aires acondicionado y calefacción,  
ejecución de obras eléctricas y  
metálicas.

Sr.(a): ILUSTRE MUNICIPALIDAD DE PUCON

Dirección: FRESIA 805  
PUCON

Sr. (a) ILUSTRE MUNICIPALIDAD DE PUCON

Dirección: FRESIA 805 RECINTO CEMENTERIO  
PUCON

G-CE752275-22

R.U.T 99.513.400 -4  
BOLETA ELECTRÓNICA  
N°40952907

S.I.I.-SANTIAGO CENTRO

N° Docto Interno : 1630145606  
Fecha de Emisión: 22-MAY-2010  
N° Instalación : G753674

N° Cliente: 2737252

**Datos del Consumo**

PERIODO DE CONSUMO : 30 DIC 2009 AL 28 ENE 2010  
N° MEDIDOR PROPIEDAD PERIODO DE LECTURA LEC.ANT. LEC.ACT. CTE. CONSUMO UN.  
97049082 Empresa 30/12/2009 - 28/01/2010 38.341 38.752 1 411 kWh

Fecha Estimada Próxima Lectura: 24 FEB 2010

**Detalle de su Cuenta**

CARGO FIJO	\$	983
ENERGIA BASE ( 411 kWh )	\$	47.786
ARRIENDO MEDIDOR	\$	393
CARGO UNICO SIST. TRONCAL	\$	369
AJUSTE SENCILLO ANTERIOR	\$	87
MENOS AJUSTE SENCILLO	\$	-18



*[Handwritten signature]*

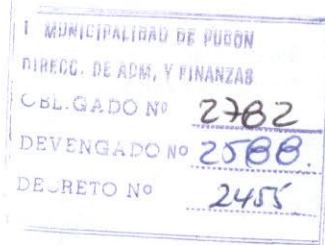

Valores con IVA incluido/Tarifas Fijadas según decreto N° 385/2008. (Publicado en diario oficial el 08.04.2009)

Pagar Hasta: 08 JUN 2010

Total Boleta	:\$	49.530
Otros Cargos	:\$	69
(*) Saldo Anterior Energía	:\$	0
Otros Saldos Anteriores	:\$	0
Total a Pagar	:\$	49.600

**Histórico del consumo kWh**

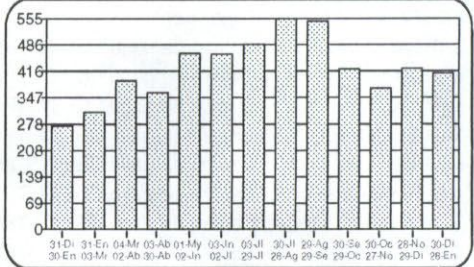

**Compensaciones**

COMPENSACIÓN POR INTERRUPCIONES:  
ABR/2009 A MAR/2010

TOTAL DE INTERRUPCIONES		0
TIEMPO TOTAL INTERRUMPIDO	seg	4.260
TIEMPO A COMPENSAR	seg	0
CONSUMO PROMEDIO	kWh/seg	0,0001751224
ENERGIA A COMPENSAR	kWh	0,00
COSTO DE FALLA	\$/kWh	266,06
MONTO A COMPENSAR REAJUSTADO	\$	0,00
TOTAL A PAGAR POR COMPENSACION	\$	0,00

**Datos del servicio**

Asignado a S/E: PUCON 66/23 KV  
Tarifa: BT1  
Sector Tarifario: CGE4 Sector 6 Aéreo  
Potencia Conectada: 3.30  
Fecha de Término Tarifa: Indefinido  
Fecha Límite Modificación Tarifa: A solicitud del cliente  
Grupo de Consumo: GC 2  
Consumo de referencia (\*): 398 kWh  
(\* ) Estimado para 30 días  
Ruta: G7522003-0019

Se encuentra disponible convenio PAC con bancos: Del Desarrollo, Scotiabank, Bice, Corpbanca, Crédito e Inversiones, Santander y De Chile. PAT con Transbank.

Atención Clientes 600 - 777 7777

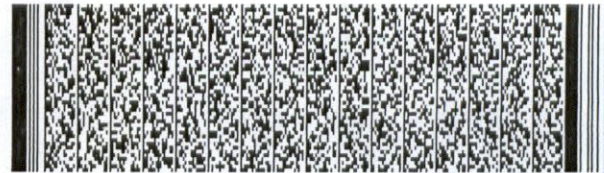

Timbre Electrónico S.I.I. Res. 145 de 30/11/2007

www.cgedistribucion.cl

**Contrata tu plan y disfruta de la televisión digital que imaginas**

PLAN DE ENTRADA HD

37 señales  
\$13.980 mensuales

PLAN INTERMEDIO

45 señales  
\$16.980 mensuales

PLAN FULL

56 señales  
\$20.980 mensuales

Planes adicionales desde  
\$990 mensuales



- Televisión de alta definición HD
- Planes incluyen NatGeo HD y Fox HD
- Graba, pausa y retrocede en vivo
- **INSTALACIÓN GRATIS DE KIT HD** (Incluye una antena y un decodificador HD)

**TVes HD**

FonoContigo  
600 822 00 22

Mayor información en [www.mundocontigo.cl](http://www.mundocontigo.cl)

Todos los precios son mensuales e incluyen IVA.

**OGE DISTRIBUCIÓN**

**RECIBO DE PAGO N° 652180019**

Centro de Pago: **75A** N° caja: **03**  
Nombre Cajero: **Pilar Orellana Alfa**  
Fecha de Pago: **03.06.2010** Hora: **16:49:39**

---

Nombre IC:  
**ILUSTRE MUNICIPALIDAD DE PUCON**  
Cuenta Contrato: **2727357**

---

Tipo de Pago

Efectivo: CLP           **0**  
Tarjeta: CLP           **0**  
Cheque: CLP           **34.000**

Banco:  
N° Cuenta: **64709006167**  
N° Cheque: **38317**

---

**MONTO PAGADO CLP           34.000**

---

Nota: Pago con Cheque "Esta cancelación se hará efectiva una vez liberado los fondos para la entidad bancaria."

**Fono Consultas: 600 777 7777**



CGE DISTRIBUCIÓN S.A.  
Teatinos 280, Piso 16 - Santiago.  
Rut: 99.513.400-4. Giro  
Distribución de energía eléctrica,  
compraventa de productos  
eléctricos y celulares,  
compraventa e instalación de  
aires acondicionado y calefacción,  
ejecución de obras eléctricas y  
metálicas.

Sr.(a): ILUSTRE MUNICIPALIDAD DE PUCON

Dirección: LOS ARRAYANES 148  
PUCON

Sr. (a) ILUSTRE MUNICIPALIDAD DE PUCON

Dirección: LOS ARRAYANES 148 VILLA LOS ARRAYANES  
PUCON

G\_CE752275-11

R.U.T 99.513.400 -4  
BOLETA ELECTRÓNICA  
N°40952899

S.I.I.-SANTIAGO CENTRO

N° Docto Interno : 1560172118  
Fecha de Emisión : 22-MAY-2010  
N° Instalación : G7522616

N° Cliente: 2727357

**Datos del Consumo**

PERIODO DE CONSUMO : 30 DIC 2009 AL 28 ENE 2010		LEC.ANT.	LEC.ACT.	CTE.	CONSUMO	UN.
N° MEDIDOR PROPIEDAD	PERIODO DE LECTURA	13.582	13.717	1	135	kWh
1210476	Cliente 30/12/2009 - 28/01/2010					

Fecha Estimada Próxima Lectura: 24 FEB 2010

**Detalle de su Cuenta**

CARGO FIJO	\$	983
ENERGIA BASE ( 135 kWh )	\$	15.696
CARGO UNICO SIST. TRONCAL	\$	121
AJUSTE SENCILLO ANTERIOR	\$	25
MENOS AJUSTE SENCILLO	\$	-32

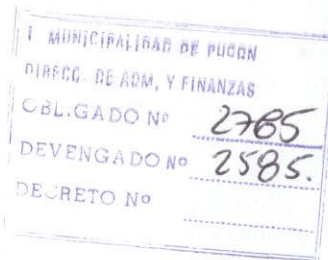

Valores con IVA incluido/Tarifas Fijadas según decreto N° 385/2008. (Publicado en diario oficial el 08.04.2009)

Total Boleta	:\$	16.800
Otros Cargos	:\$	-7
(* ) Saldo Anterior Energía	:\$	17.207
Otros Saldos Anteriores	:\$	0
Total a Pagar	:\$	34.000

Pagar Hasta: 08 JUN 2010

**Histórico del consumo kWh**

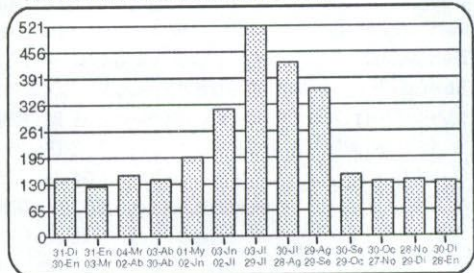

**Compensaciones**

COMPENSACIÓN POR INTERRUPCIONES:  
ABR/2009 A MAR/2010

TOTAL DE INTERRUPCIONES	seg	0
TIEMPO TOTAL INTERRUMPIDO	seg	4.260
TIEMPO A COMPENSAR	seg	0
CONSUMO PROMEDIO	kWh/seg	0,0001038872
ENERGIA A COMPENSAR	kWh	0,00
COSTO DE FALLA	\$/kWh	266,06
MONTO A COMPENSAR REAJUSTADO	\$	0,00
TOTAL A PAGAR POR COMPENSACION	\$	0,00

**Datos del servicio**

Asignado a S/E: PUCON 66/23 KV  
Tarifa: BT1  
Sector Tarifario: CGE4 Sector 6 Aéreo  
Potencia Conectada: 2,20  
Fecha de Término Tarifa: Indefinido  
Fecha Límite Modificación Tarifa: A solicitud del cliente  
Grupo de Consumo: GC 2  
Consumo de referencia (\*): 113 kWh  
(\* ) Estimado para 30 días  
Ruta: G7522003-0004

(\*) Corte en trámite Suspensión a partir del 02-FEB-2010. Valor aprox. de la suspensión y reposición \$ 11.306

Se encuentra disponible convenio PAC con bancos: Del Desarrollo, Scotiabank, Bío. Corporación, Crédito e Inversiones, Santander y De Chile. PAT con Transbank.

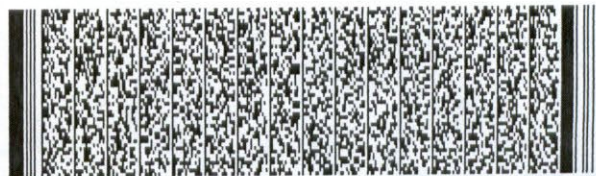

Timbre Electrónico S.I.I. Res. 145 de 30/11/2007

Atención Clientes 600 - 777 7777

**Contrata tu plan y disfruta de la televisión digital que imaginas**

PLAN DE ENTRADA HD

37 señales  
\$13.980 mensuales

PLAN INTERMEDIO

45 señales  
\$16.980 mensuales

PLAN FULL

56 señales  
\$20.980 mensuales

Planes adicionales desde  
**\$990** mensuales



- Televisión de alta definición HD
- Planes incluyen NatGeo HD y Fox HD
- Graba, pausa y retrocede en vivo
- **INSTALACIÓN GRATIS DE KIT HD**  
(Incluye una antena y un decodificador HD)



FonoContigo  
600 822 00 22

Mayor información en [www.mundocontigo.cl](http://www.mundocontigo.cl)

Todos los precios son mensuales e incluyen IVA.

www.cgedistribucion.cl