

**Dirección de Administración y Finanzas
AREA MUNICIPAL**

La Alcaldía ha decretado con esta fecha lo siguiente.

Vistos :

- 1.- El Presupuesto de Ingresos y Gastos aprobados para el presente año.
- 2.- Las facultades que me confiere la Ley N° 18.695. Ley Orgánica Constitucional de Municipalidades Aprobado por DFL N°1 2006 Interior.
- 3.- Decreto Exento N° 1405 emitido con fecha 17 de agosto del año 2009, que delega la función de Firma por orden de la Sra. Alcaldesa al Administrador Municipal.

DECRETO

La Dirección de Administración Y Finanzas, pagara a Don : C.G.E. DISTRIBUCIÓN S.A. Rut 099513400-4
La cantidad de \$: 2,476,000 DOS MILLONES CUATROCIENTOS SETENTA Y SEIS MIL PESOS
Por concepto de : POR CONCEPTO DE ALUMBRADO PUBLICO
Fecha de Pago : 03/06/2010

DOCUMENTO	NUMERO	FECHA	MONTO \$
FACTURA	2493628	22/05/2010	1,503,900
BOLETA	40950763	17/05/2010	403,800
BOLETA	40950789	17/05/2010	38,000
BOLETA	40951184	17/05/2010	110,100
BOLETA	40951808	22/05/2010	420,200

A nótese comuníquese y Archívese.

Contabilícese el presente gasto a las cuentas Presupuestarias que se indican.

CÓDIGO CUENTA	DETALLE	DEBE	HABER
215-22-05-001-000-000	Electricidad		2,476,000
532-05-00-000-000-000	Servicios Básicos	2,476,000	
215-22-05-001-000-000	Electricidad	2,476,000	
111-02-01-000-000-000	BANCO MUNICIPAL		2,476,000
Sumas Iguales		4,952,000	4,952,000

REFRENDACION

Cuenta	215-22-05-001-000-000		
Presupuesto Vigente	525,673,000		
Total Comprometido	52,412,827		
Saldo x Comprometer	473,260,173		

SECRETARIA MUNICIPAL

ADMINISTRADOR

DIRECCIÓN DE CONTROL
DIRECTOR DE CONTROL

DIRECCIÓN DE ADM. Y FINANZAS
DIREC. DE ADM. Y FINANZAS

Pucón
CENTRO DEL SUR DE CHILE

CGE DISTRIBUCIÓN

RECIBO DE PAGO N° 652179999

Centro de Pago: 75A N° caja: 03
Nombre Cajero: Pilar Orellana Alfa
Fecha de Pago: 03.08.2010 Hora: 16:45:40

Nombre IC:
ILUSTRE MUNICIPALIDAD DE PUCON
Cuenta Contrato: 2730108

Tipo de Pago

Efectivo: CLP	0
Tarjeta: CLP	0
Cheque: CLP	110.100

Banco:
N° Cuenta: 64709006167
N° Cheque: 38318

MONTO PAGADO CLP 110.100

Nota: Pago con Cheque "Esta cancelación se hará efectiva una vez liberado los fondos para la entidad bancaria."

Fono Consultas: 600 777 7777



CGE DISTRIBUCIÓN S.A.
Teatinos 280, Piso 16 - Santiago.
Rut: 99.513.400-4. Giro
Distribución de energía eléctrica,
compraventa de productos
eléctricos y celulares,
compraventa e instalación de
aires acondicionado y calefacción,
ejecución de obras eléctricas y
metálicas.

Sr.(a): ILUSTRE MUNICIPALIDAD DE PUCON

Dirección: AV LOS CASTANOS 51
PUCON

Sr. (a) ILUSTRE MUNICIPALIDAD DE PUCON

Dirección : AV LOS CASTANOS 51 BIBLIOTECA
PUCON



G_CG752275-18

R.U.T 99.513.400 -4
BOLETA ELECTRÓNICA
N°40951184

S.I.I.-SANTIAGO CENTRO

N° Docto Interno : 1650112368

Fecha de Emisión: 17-MAY-2010

N° Instalación : G7528061

N° Cliente: 2730108

Datos del Consumo

PERIODO DE CONSUMO : 28 NOV 2009 AL 29 DIC 2009

N° MEDIDOR PROPIEDAD	PERIODO DE LECTURA	LEC.ANT.	LEC.ACT.	CTE.	CONSUMO UN.
350408	Cliente 28/11/2009 - 29/12/2009	32.344	32.998	1	654 kWh
350408	Cliente 28/11/2009 - 29/12/2009	17.590	17.931	1	341 kVarh

Demanda máxima leída: 3,953 KW

Factor de Potencia: 0,89
Fecha Estimada Próxima Lectura: 27 ENE 2010

Detalle de su Cuenta

CARGO FIJO	\$	1.649
ENERGIA (654 kWh)	\$	42.433
DEMANDA PP (4.8 kW)	\$	65.575
REC. FACTOR POTENCIA (4 %)	\$	4.321
CARGO UNICO SIST. TRONCAL	\$	587
RELIQUIDACION ART. 112 Y 171 DFL4/2006 CUOTA 1	\$	-4.445
MENOS AJUSTE SENCILLO	\$	-37

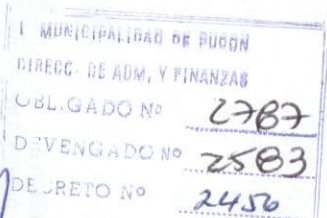

Valores con IVA incluido/Tarifas Fijadas según decreto N° 385/2008. (Publicado en diario oficial el 08.04.2009)

Pagar Hasta: 03 JUN 2010

Total Boleta	:\$	110.120
Otros Cargos	:\$	-37
(*) Saldo Anterior Energía	:\$	17
Otros Saldos Anteriores	:\$	0
Total a Pagar	:\$	110.100

Histórico del consumo kWh

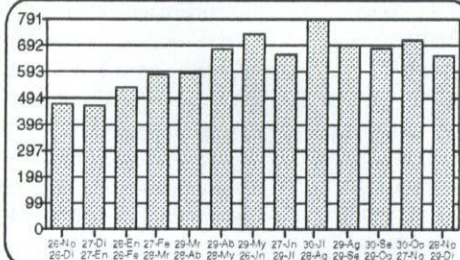

Compensaciones

COMPENSACIÓN POR INTERRUPCIONES:
ABR/2009 A MAR/2010

TOTAL DE INTERRUPCIONES		0
TIEMPO TOTAL INTERRUMPIDO	seg	4.260
TIEMPO A COMPENSAR	seg	0
CONSUMO PROMEDIO	kWh/seg	0,0002635867
ENERGIA A COMPENSAR	kWh	0,00
COSTO DE FALLA	\$/kWh	266,06
MONTO A COMPENSAR REAJUSTADO	\$	0,00
TOTAL A PAGAR POR COMPENSACION	\$	0,00

Datos del servicio

Asignado a S/E: PUCON 66/23 KV
Tarifa: BT 3 PRESENTE EN PUNTA
Sector Tarifario: CGE4 Sector 6 Aéreo
Potencia Conectada: 21.06
Fecha de Término Tarifa: 31.03.2011
Fecha Límite Modificación Tarifa: 01.03.2011
Grupo de Consumo: GC 2
Consumo de referencia (*): 622 kWh
(*) Estimado para 30 días
Ruta: G7522003-0063

(*) Corte en trámite Suspensión a partir del 26-JUN-2010. Valor aprox. de la suspensión y reposición \$ 17.900
Se encuentra disponible convenio PAC con bancos: Del Desarrollo, Scotiabank, Bice, Corpbanca, Crédito e Inversiones, Santander y De Chile. PAT con Transbank.

Reliquidación de acuerdo al art. 171 del DFL N° 4 de 2006 del Ministerio de Economía.
Total Facturado: \$ 0
Total Refacturado: \$ 0
Diferencia: \$ 0

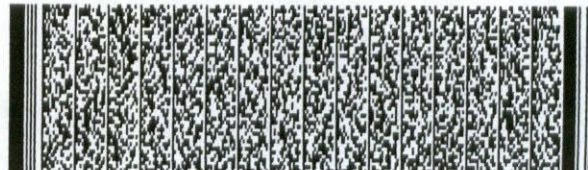

Timbre Electrónico S.I.I. Res. 145 de 30/11/2007

Atención Clientes 600 - 777 7777

Contrata tu plan y disfruta de la televisión digital que imaginas

PLAN DE ENTRADA HD

37 señales
\$13.980 mensuales

PLAN INTERMEDIO

45 señales
\$16.980 mensuales

PLAN FULL

56 señales
\$20.980 mensuales

Planes adicionales desde
\$990 mensuales



- Televisión de alta definición HD
- Planes incluyen NatGeo HD y Fox HD
- Graba, pausa y retrocede en vivo
- **INSTALACIÓN GRATIS DE KIT HD**
(Incluye una antena y un decodificador HD)

TOVES HD

FonoContigo
600 822 00 22

Mayor información en www.mundocontigo.cl

Todos los precios son mensuales e incluyen IVA.

www.cgedistribucion.cl

CGE DISTRIBUCIÓN

RECIBO DE PAGO N° 652179992

Centro de Pago: **75A** N° caja: **03**

Nombre Cajero: **Pilar Orellana Alfa**

Fecha de Pago: **03.06.2010** Hora: **16:44:53**

Nombre IC:

ILUSTRE MUNICIPALIDAD DE PUCON

Cuenta Contrato: **2725389**

Tipo de Pago

Efectivo: CLP **0**

Tarjeta: CLP **0**

Cheque: CLP **38.000**

Banco:

N° Cuenta: **64709006167**

N° Cheque: **38318**

MONTO PAGADO CLP 38.000

Nota: Pago con Cheque "Esta cancelación se hará efectiva una vez liberado los fondos para la entidad bancaria."

Fono Consultas: 600 777 7777

Sr.(a): ILUSTRE MUNICIPALIDAD DE PUCON

Dirección: PUCON LOS GUINDOS ESQU VILLA EL ESF
PUCON

Sr. (a) ILUSTRE MUNICIPALIDAD DE PUCON

Dirección : PUCON LOS GUINDOS ESQU VILLA EL ESF
PUCON



G_CE751475-3

R.U.T 99.513.400 -4
BOLETA ELECTRÓNICA
N°40950789

S.I.I.-SANTIAGO CENTRO

N° Docto Interno : 1510195579
Fecha de Emisión: 17-MAY-2010
N° Instalación : G7532957

N° Cliente: 2725389

Datos del Consumo

PERIODO DE CONSUMO : 19 MAR 2010 AL 19 ABR 2010
N° MEDIDOR PROPIEDAD PERIODO DE LECTURA LEC.ANT. LEC.ACT. CTE. CONSUMO UN.
380976 Cliente 19/03/2010 - 19/04/2010 2.875 3.190 1 315 kWh

Fecha Estimada Próxima Lectura: 18 MAY 2010

Detalle de su Cuenta

CARGO FIJO	\$	985
ENERGIA BASE (315 kWh)	\$	36.771
CARGO UNICO SIST. TRONCAL	\$	282
AJUSTE SENCILLO ANTERIOR	\$	18
MENOS AJUSTE SENCILLO	\$	-56

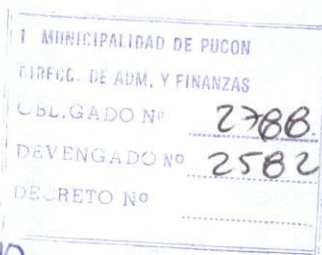

Valores con IVA incluido/Tarifas Fijadas según decreto N° 385/2008. (Publicado en diario oficial el 08.04.2009)

Total Boleta	:\$	38.038
Otros Cargos	:\$	-38
(*) Saldo Anterior Energía	:\$	0
Otros Saldos Anteriores	:\$	0
Total a Pagar	:\$	38.000

Pagar Hasta: 03 JUN 2010

Monto último pago: \$ 6.200 Fecha: 05-MAY-2010

Se encuentra disponible convenio PAC con bancos: Del Desarrollo, Scotiabank, Elica, Corpbanca, Crédito e Inversiones, Santander y De Chile. PAT con Transbank.

Histórico del consumo kWh

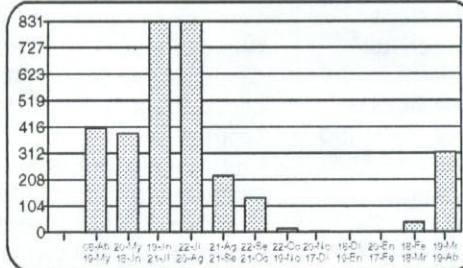

Compensaciones

COMPENSACIÓN POR INTERRUPCIONES:
ABR/2009 A MAR/2010

TOTAL DE INTERRUPCIONES	seg	0
TIEMPO TOTAL INTERRUMPIDO	seg	4.260
TIEMPO A COMPENSAR	seg	0
CONSUMO PROMEDIO	kWh/seg	0,0000966752
ENERGÍA A COMPENSAR	kWh	0,00
COSTO DE FALLA	\$/kWh	266,06
MONTO A COMPENSAR REAJUSTADO	\$	0,00
TOTAL A PAGAR POR COMPENSACION	\$	0,00

Datos del servicio

Asignado a S/E: PUCON 66/23 KV
Tarifa: BT1
Sector Tarifario: CGE4 Sector 6 Aéreo
Potencia Conectada: 6.60
Fecha de Término Tarifa: Indefinido
Fecha Límite Modificación Tarifa: A solicitud del cliente
Grupo de Consumo: GC 2
Consumo de referencia (*): 13 kWh
(* Estimado para 30 días
Ruta: G7514004-0137
Límite de Invierno: 350 kWh (30 días)

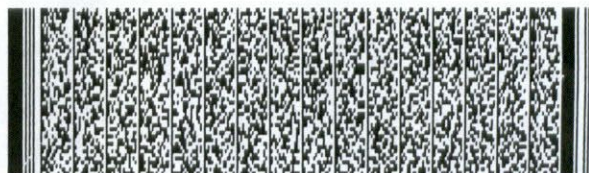

Timbre Electrónico S.I.I. Res. 145 de 30/11/2007

Atención Clientes **600 - 777 7777**

Contrata tu plan y disfruta de la televisión digital que imaginas

PLAN DE ENTRADA HD

37 señales
\$13.980 mensuales

PLAN INTERMEDIO
45 señales
\$16.980 mensuales

PLAN FULL
56 señales
\$20.980 mensuales

Planes adicionales desde
\$990 mensuales



- Televisión de alta definición **HD**
- Planes incluyen NatGeo**HD** y Fox**HD**
- Graba, pausa y retrocede en vivo
- **INSTALACIÓN GRATIS DE KIT HD**
(Incluye una antena y un decodificador **HD**)

TüVes HD

FonoContigo
600 822 00 22

Mayor información en www.mundocontigo.cl

Todos los precios son mensuales e incluyen IVA.

CGE DISTRIBUCIÓN

RECIBO DE PAGO N° 652179985

Centro de Pago: 75A N° caja: 03
Nombre Cajero: Pilar Orellana Alfa
Fecha de Pago: 03.06.2010 Hora: 16:44:09

Nombre IC:
ILUSTRE MUNICIPALIDAD DE PUCON
Cuenta Contrato: 2716146

Tipo de Pago

Efectivo: CLP	0
Tarjeta: CLP	0
Cheque: CLP	420.200

Banco:
N° Cuenta: 64709006167
N° Cheque: 38318

MONTO PAGADO CLP	420.200
-------------------------	----------------

Nota: Pago con Cheque "Esta cancelación se hará efectiva una vez liberado los fondos para la entidad bancaria."

Fono Consultas: 600 777 7777



CGE DISTRIBUCIÓN S.A.
Tealinas 280, Piso 16 - Santiago.
Rut: 99.513.400-4. Giro
Distribución de energía eléctrica,
compraventa de productos
eléctricos y celulares,
compraventa e instalación de
aires acondicionado y calefacción,
ejecución de obras eléctricas y
metálicas.

Sr.(a): ILUSTRE MUNICIPALIDAD DE PUCON

Dirección: RECINTO II
PUCON

Sr. (a) ILUSTRE MUNICIPALIDAD DE PUCON

Dirección : RECINTO II
PUCON



G_CE752275-15

R.U.T 99.513.400 -4
BOLETA ELECTRÓNICA
N°40951808

S.I.I.-SANTIAGO CENTRO

N° Docto Interno : 1620148103
Fecha de Emisión: 22-MAY-2010
N° Instalación : G7520290

N° Cliente: 2716146

Datos del Consumo

PERIODO DE CONSUMO : 30 DIC 2009 AL 27 ENE 2010

N° MEDIDOR PROPIEDAD	PERIODO DE LECTURA	LEC.ANT.	LEC.ACT.	CTE.	CONSUMO UN.
72286277	Cliente 30/12/2009 - 27/01/2010	247.848	249.743	1	1.895 kWh
72286697	Empresa 30/12/2009 - 27/01/2010	1.901	1.901	1	0 kVArh

Fecha Estimada Próxima Lectura: 24 FEB 2010

Detalle de su Cuenta

CARGO FIJO	\$	983
ENERGIA (1895 kWh)	\$	129.315
POTENCIA CONTRATADA PP (21.0 kW)	\$	286.235
ARRIENDO MEDIDOR	\$	1.981
CARGO UNICO SIST. TRONCAL	\$	1.701
AJUSTE SENCILLO ANTERIOR	\$	10
MENOS AJUSTE SENCILLO	\$	-25

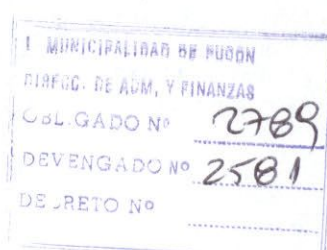

Valores con IVA incluido/Tarifas Fijas según decreto N° 385/2008. (Publicado en diario oficial el 08.04.2009)

Total Boleta	:\$	420.215
Otros Cargos	:\$	-15
(*) Saldo Anterior Energía:\$		0
Otros Saldos Anteriores	:\$	0
Total a Pagar	:\$	420.200

Pagar Hasta: 08 JUN 2010

Histórico del consumo kWh

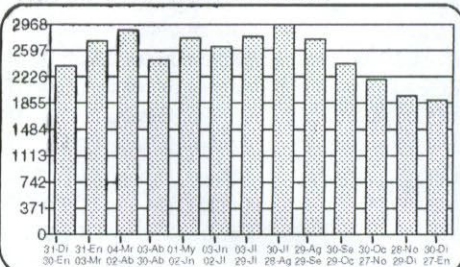

Compensaciones

COMPENSACIÓN POR INTERRUPCIONES:
ABR/2009 A MAR/2010

TOTAL DE INTERRUPCIONES		0
TIEMPO TOTAL INTERRUMPIDO	seg	4.260
TIEMPO A COMPENSAR	seg	0
CONSUMO PROMEDIO	kWh/seg	0,0010310991
ENERGIA A COMPENSAR	kWh	0,00
COSTO DE FALLA	\$/kWh	266,06
MONTO A COMPENSAR REAJUSTADO	\$	0,00
TOTAL A PAGAR POR COMPENSACION	\$	0,00

Datos del servicio

Asignado a S/E: PUCON 66/23 KV
Tarifa: BT 2 PRESENTE EN PUNTA
Sector Tarifario: CGE4 Sector 6 Aéreo
Potencia Conectada: 32.91
Fecha de Término Tarifa: 31.03.2011
Fecha Límite Modificación Tarifa: 01.03.2011
Grupo de Consumo: GC 2
Consumo de referencia (*): 1981 kWh
(*) Estimado para 30 días
Ruta: G7522003-0008

Se encuentra disponible convenio PAC con bancos: Del Desarrollo, Scotiabank, Bice, Corpbanca, Crédito e Inversiones, Santander y De Chile. PAT con Transbank.

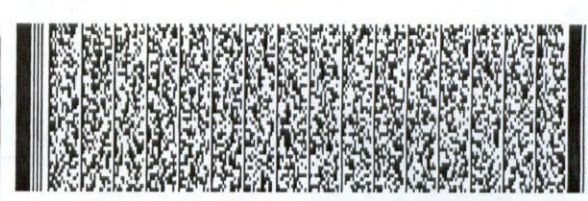

Timbre Electrónico S.I.I. Res. 145 de 30/11/2007

Atención Clientes 600 - 777 7777

Contrata tu plan y disfruta de la televisión digital que imaginas

PLAN DE ENTRADA HD

37 señales
\$13.980 mensuales

PLAN INTERMEDIO
45 señales
\$16.980 mensuales

PLAN FULL
56 señales
\$20.980 mensuales

Planes adicionales desde
\$990 mensuales



- Televisión de alta definición HD
- Planes incluyen NatGeoHD y Fox HD
- Graba, pausa y retrocede en vivo
- **INSTALACIÓN GRATIS DE KIT HD**
(Incluye una antena y un decodificador HD)

TVes HD

FonoContigo
600 822 00 22

Mayor información en www.mundocontigo.cl

Todos los precios son mensuales e incluyen IVA.

www.cgedistribucion.cl

CGE DISTRIBUCIÓN

RECIBO DE PAGO N° 652179982

Centro de Pago: 75A N° caja: 03
Nombre Cajero: Pilar Orellana Alfa
Fecha de Pago: 03.06.2010 Hora: 16:43:30

Nombre IC:
ILUSTRE MUNICIPALIDAD DE PUCON
Cuenta Contrato: 2716146

Tipo de Pago

Efectivo: CLP 0
Tarjeta: CLP 0
Cheque: CLP 403.800

Banco:
N° Cuenta: 64709006167
N° Cheque: 38318

MONTO PAGADO CLP 403.800

Nota: Pago con Cheque "Esta cancelación se hará efectiva una vez liberado los fondos para la entidad bancaria."

Fono Consultas: 600 777 7777

Sr.(a): ILUSTRE MUNICIPALIDAD DE PUCON

Dirección: RECINTO II
PUCON

Sr. (a): ILUSTRE MUNICIPALIDAD DE PUCON

Dirección : RECINTO II
PUCON



G-CE752275-7

R.U.T 99.513.400 -4
BOLETA ELECTRÓNICA
N°40950763

S.I.I.-SANTIAGO CENTRO

N° Docto Interno : 1660109364

Fecha de Emisión: 17-MAY-2010

N° Instalación : G7520290

N° Cliente: 2716146

Datos del Consumo

PERIODO DE CONSUMO : 28 NOV 2009 AL 29 DIC 2009

N° MEDIDOR PROPIEDAD	PERIODO DE LECTURA	LEC.ANT.	LEC.ACT.	CTE.	CONSUMO UN.
72286277	Cliente 28/11/2009 - 29/12/2009	245.891	247.848	1	1.957 kWh
72286697	Empresa 28/11/2009 - 29/12/2009	1.901	1.901	1	0 kVArh

Fecha Estimada Próxima Lectura: 27 ENE 2010

Detalle de su Cuenta

CARGO FIJO	\$	990
ENERGIA (1957 kWh)	\$	126.972
POTENCIA CONTRATADA PP (21.0 kW)	\$	286.893
ARRIENDO MEDIDOR	\$	2.341
CARGO UNICO SIST. TRONCAL	\$	1.755
RELIQUIDACION ART. 112 Y 171 DFL4/2006 CUOTA 1	\$	-15.205
MENOS AJUSTE SENCILLO	\$	-10

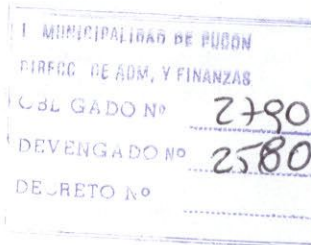

Valores con IVA incluido/Tarifas Fijadas según decreto N° 385/2008. (Publicado en diario oficial el 08.04.2009)	Total Boleta	:\$	403.745
	Otros Cargos	:\$	-10
	(*) Saldo Anterior Energía	:\$	64
	Otros Saldos Anteriores	:\$	0
	Total a Pagar	:\$	403.800

Pagar Hasta: 03 JUN 2010

Histórico del consumo kWh

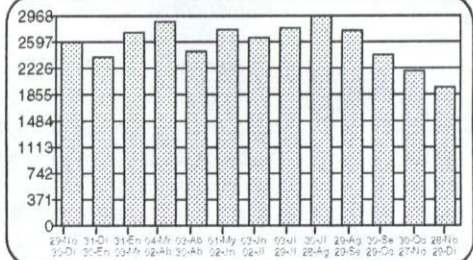

Compensaciones

COMPENSACIÓN POR INTERRUPCIONES:
ABR/2009 A MAR/2010

TOTAL DE INTERRUPCIONES		0
TIEMPO TOTAL INTERRUMPIDO	seg	4.260
TIEMPO A COMPENSAR	seg	0
CONSUMO PROMEDIO	kWh/seg	0,0010310991
ENERGIA A COMPENSAR	kWh	0,00
COSTO DE FALLA	\$/kWh	266,06
MONTO A COMPENSAR REAJUSTADO	\$	0,00
TOTAL A PAGAR POR COMPENSACION	\$	0,00

Datos del servicio

Asignado a S/E: PUCON 66/23 KV
Tarifa: BT 2 PRESENTE EN PUNTA
Sector Tarifario: CGE4 Sector 6 Aéreo
Potencia Conectada: 32,91
Fecha de Término Tarifa: 31.03.2011
Fecha Límite Modificación Tarifa: 01.03.2011
Grupo de Consumo: GC 2
Consumo de referencia (*): 1874 kWh
(* Estimado para 30 días
Ruta: G7522003-0008

(*) Corte en trámite Suspensión a partir del 26-JUN-2010. Valor aprox. de la suspensión y reposición \$ 17.900

Se encuentra disponible convenio PAC con bancos: Del Desarrollo, Scotiabank, Elice, Corpbanca, Crédito e Inversiones, Santander y De Chile, PAT con Transbank.

Reliquidación de acuerdo al art. 171 del DFL N°4 de 2006 del Ministerio de Economía.

Total Facturado: \$ 0
Total Refacturado: \$ 0
Diferencia: \$ 0

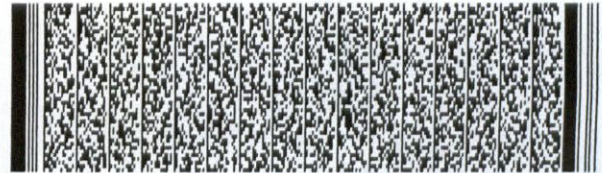

Timbre Electrónico S.I.I. Res. 145 de 30/11/2007

Atención Clientes **600 - 777 7777**

Contrata tu plan y disfruta de la televisión digital que imaginas

PLAN DE ENTRADA HD

37 señales

\$13.980 mensuales

PLAN INTERMEDIO

45 señales

\$16.980 mensuales

PLAN FULL

56 señales

\$20.980 mensuales

Planes adicionales desde
\$990 mensuales



- Televisión de alta definición **HD**
- Planes incluyen NatGeo **HD** y Fox **HD**
- Graba, pausa y retrocede en vivo
- **INSTALACIÓN GRATIS DE KIT HD**
(Incluye una antena y un decodificador **HD**)

TeVe HD

FonoContigo
600 822 00 22

Mayor información en www.mundocontigo.cl

Todos los precios son mensuales e incluyen IVA.

CGE DISTRIBUCIÓN

RECIBO DE PAGO N° 652179978

Centro de Pago: 75A N° caja: 03
Nombre Cajero: Pilar Orellana Alfa
Fecha de Pago: 03.06.2010 Hora: 16:42:38

Nombre IC:
ILUSTRE MUNICIPALIDAD DE PUCON
Cuenta Contrato: 2724027

Tipo de Pago

Efectivo: CLP 0
Tarjeta: CLP 0
Cheque: CLP 1.503.900

Banco:
N° Cuenta: 64709006167
N° Cheque: 38318

MONTO PAGADO CLP 1.503.900

Nota: Pago con Cheque "Esta cancelación se hará efectiva una vez liberado los fondos para la entidad bancaria."

Fono Consultas: 600 777 7777

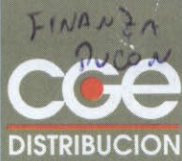

CGE DISTRIBUCIÓN S.A.
Teatinos 280, Piso 16 - Santiago.
Rut: 99.513.400-4. Giro
Distribución de energía eléctrica,
compraventa de productos
eléctricos y celulares,
compraventa e instalación de
aires acondicionado y calefacción,
ejecución de obras eléctricas y
metálicas.

Sr. (a): ILUSTRE MUNICIPALIDAD DE PUCON **RUT:** 69.191.600 -6
Giro: ADMINISTRACIÓN PÚBLICA Y DEFENSA INCLUYE CAJ
Dirección Comercial: CO RENAHUE S/N
PUCON
G_CE752275-20
Sr. (a) ILUSTRE MUNICIPALIDAD DE PUCON
Dirección: AV BERNARDO O'HIGGINS 483 MUNICIPALIDAD PUCON
Dirección: AV BERNARDO O'HIGGINS 483
Suministro: MUNICIPALIDAD PUCON

R.U.T 99.513.400 -4
FACTURA ELECTRÓNICA
N°2493628

S.I.I.-SANTIAGO CENTRO

N° Docto Interno : 1590158983
Fecha de Emisión: 22-MAY-2010
N° Instalación : G7522404

N° Cliente: 2724027

Datos del Consumo

PERIODO DE CONSUMO : 27 MAR 2010 AL 28 ABR 2010

N° MEDIDOR PROPIEDAD	PERIODO DE LECTURA	LEC.ANT.	LEC.ACT.	CTE.	CONSUMO	UN.
20858549	Cliente 27/03/2010 - 28/04/2010	19.840	20.037	60	11.820	kWh
20858549	Cliente 27/03/2010 - 28/04/2010	5.535	5.605	60	4.200	kVArh

Demanda máxima leída: 44,700 KW

Fecha Estimada Próxima Lectura: 02 JUN 2010

Detalle de su Cuenta

CARGO FIJO	\$	1.378
ENERGIA (11820 kWh)	\$	661.566
DEMANDA PP (51.4 kW)	\$	591.949
CARGO UNICO SIST. TRONCAL	\$	8.912
AJUSTE SENCILLO ANTERIOR	\$	40
MENOS AJUSTE SENCILLO	\$	-68

Histórico del consumo kWh

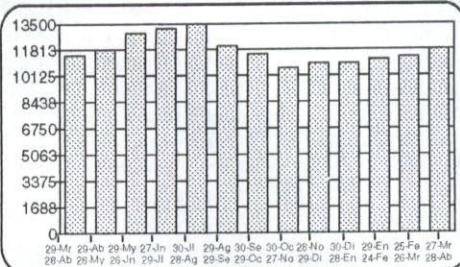

Compensaciones

COMPENSACIÓN POR INTERRUPCIONES:
ABR/2009 A MAR/2010

TOTAL DE INTERRUPCIONES		0
TIEMPO TOTAL INTERRUMPIDO	seg	4.320
TIEMPO A COMPENSAR	seg	0
CONSUMO PROMEDIO	kWh/seg	0,0045209899
ENERGIA A COMPENSAR	kWh	0,00
COSTO DE FALLA	\$/kWh	266,06
MONTO A COMPENSAR REAJUSTADO	\$	0,00
TOTAL A PAGAR POR COMPENSACION	\$	0,00

Datos del servicio

Asignado a S/E: PUCON 66/23 KV
Tarifa: BT 3 PRESENTE EN PUNTA
Sector Tarifario: CGE4 Sector 6 Aéreo
Potencia Conectada: 65.82
Fecha de Término Tarifa: 31.03.2011
Fecha Límite Modificación Tarifa: 01.03.2011
Grupo de Consumo: GC 2
Consumo de referencia (*): 12742 kWh
(*) Estimado para 30 días
Ruta: G7522002-0078



Mullen

MUNICIPALIDAD DE PUCON
DIRECC. DE ADM. Y FINANZAS
CBL GADO N° 2791
DEVENGADO N° 2579
DE RETO N°

Total Neto	:\$	1.263.805
19 % I.V.A.	:\$	240.123
Otros Cargos	:\$	-28
(*) Saldo Anterior Energía:	:\$	0
Otros Saldos Anteriores	:\$	0
Total a Pagar	:\$	1.503.900

Pagar Hasta: 08 JUN 2010

Monto último pago: \$ 5.698.600 Fecha: 20-MAY-2010

Se encuentra disponible convenio PAC con bancos: Del Desarrollo, Scotiabank, Bice, Corpbanca, Crédito e Inversores, Santander y De Chile. PAT con Transbank.

Atención Clientes 600 - 777 7777



Timbre Electrónico S.I.I. Res. 144 de 30/11/2007
Verifique documento: www.sii.cl

Nombre:

RUT:

Firma:

Fecha:

Recinto:

El acuse de recibo que se declara en este acto, de acuerdo a lo dispuesto en la letra b) del Art. 4°, y la letra c) del Art. 5° de la Ley 19.983, acredita que la entrega de mercadería o servicios prestados han sido recibidos.



Haz realidad
todo lo que imaginas

CONTIGO
imagina más!

Pídela en la oficina de tu Compañía Eléctrica