

**Dirección de Administración y Finanzas
AREA MUNICIPAL**

La Alcaldía ha decretado con esta fecha lo siguiente.

Vistos :

- 1.- El Presupuesto de Ingresos y Gastos aprobados para el presente año.
- 2.- Las facultades que me confiere la Ley N° 18.695. Ley Orgánica Constitucional de Municipalidades Aprobado por DFL N°1 2006 Interior.
- 3.- Decreto Exento N° 1405 emitido con fecha 17 de agosto del año 2009, que delega la función de Firma por orden de la Sra. Alcaldesa al Administrador Municipal.

DECRETO

La Dirección de Administración Y Finanzas, pagara a Don : C.G.E. DISTRIBUCION S.A. Rut 099513400-4
La cantidad de \$: 268,500 DOSCIENTOS SESENTA Y OCHO MIL QUINIENTOS PESOS
Por concepto de : HOGAR DE LA MADRE CAMPESINA
Fecha de Pago : 03/06/2010

DOCUMENTO	NUMERO	FECHA	MONTO \$
FACTURA	2493700	23/05/2010	35,900
BOLETA	40948882	14/05/2010	1,000
BOLETA	40951157	17/05/2010	30,800
BOLETA	40952903	22/05/2010	178,300
BOLETA	40952905	22/05/2010	22,500

A nótese comuníquese y Archívese.

Contabilícese el presente gasto a las cuentas Presupuestarias que se indican.

CÓDIGO CUENTA	DETALLE	DEBE	HABER
215-22-05-001-000-000	Electricidad		268,500
532-05-00-000-000-000	Servicios Básicos	268,500	
215-22-05-001-000-000	Electricidad	268,500	
111-02-01-000-000-000	BANCO MUNICIPAL		268,500
Sumas Iguales		537,000	537,000

REFRENDACION

Cuenta	215-22-05-001-000-000		
Presupuesto Vigente	525,673,000		
Total Comprometido	52,412,827		
Saldo x Comprometer	473,260,173		

SECRETARIA MUNICIPAL

ADMINISTRADOR

DIRECTOR DE CONTROL

DIREC. DE ADM. Y FINANZAS

CGE DISTRIBUCIÓN

RECIBO DE PAGO N° 652179913

Centro de Pago: 75A N° caja: 03
Nombre Cajero: **Pilar Orellana Alfa**
Fecha de Pago: 03.06.2010 Hora: 16:26:36

Nombre IC:
ILUSTRE MUNICIPALIDAD DE PUCON
Cuenta Contrato: 2723633

Tipo de Pago

Efectivo: CLP	0
Tarjeta: CLP	0
Cheque: CLP	35.900

Banco:
N° Cuenta: 64709006167
N° Cheque: 38320

MONTO PAGADO CLP	35.900
-------------------------	---------------

Nota: Pago con Cheque "Esta cancelación se hará efectiva una vez liberado los fondos para la entidad bancaria."

Fono Consultas: 600 777 7777



CGE DISTRIBUCIÓN S.A.
Teatinos 280, Piso 16 - Santiago.
Rut: 99.513.400-4. Giro
Distribución de energía eléctrica,
compraventa de productos
eléctricos y celulares,
compraventa e instalación de
aires acondicionado y calefacción,
ejecución de obras eléctricas y
metálicas.

Sr. (a): ILLUSTRE MUNICIPALIDAD DE PUCON **RUT:** 69.191.600-6
Giro: ADMINISTRA.PUBLICA Y DEFENSA INCLUYE CAJ
Dirección Comercial: CO RENAHUE S/N
PUCON

Sr. (a) ILLUSTRE MUNICIPALIDAD DE PUCON **Dirección** CA DEL PILLAN 460 PUCON
Dirección CA DEL PILLAN 460 **Suministro:**
PUCON

R.U.T 99.513.400 -4
FACTURA ELECTRÓNICA
N°2493700

S.I.I.-SANTIAGO CENTRO

N° Docto Interno : 1500224826
Fecha de Emisión: 23-MAY-2010
N° Instalación : G753284

N° Cliente: 2723633

Datos del Consumo

PERIODO DE CONSUMO : 17 ABR 2010 AL 17 MAY 2010
N° MEDIDOR PROPIEDAD PERIODO DE LECTURA LEC.ANT. LEC.ACT. CTE. CONSUMO UN.
7347151 Cliente 17/04/2010 - 17/05/2010 7.567 7.696 1 129 kWh

Fecha Estimada Próxima Lectura: 23 JUN 2010

Detalle de su Cuenta

CARGO FIJO	\$	830
ENERGIA BASE (129 kWh)	\$	12.469
CARGO UNICO SIST. TRONCAL	\$	97
AJUSTE SENCILLO ANTERIOR	\$	11
MENOS AJUSTE SENCILLO	\$	-52

MUNICIPALIDAD DE PUCON
DIRECC. DE ADM. Y FINANZAS
OBLIGADO N° 2792
DEVENGADO N° 2578
DECRETO N° 2457



Pagar Hasta: 09 JUN 2010

Total Neto	:\$	13.396
19% I.V.A.	:\$	2.545
Otros Cargos	:\$	-41
(*) Saldo Anterior Energía:	:\$	20.000
Otros Saldos Anteriores	:\$	0
Total a Pagar	:\$	35.900

Histórico del consumo kWh

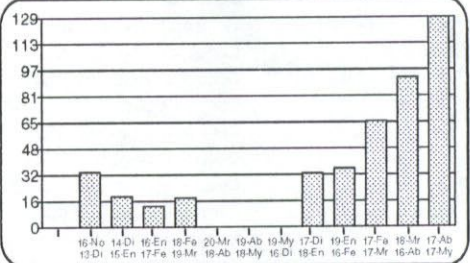

Compensaciones

COMPENSACIÓN POR INTERRUPCIONES:
ABR/2009 A MAR/2010

TOTAL DE INTERRUPCIONES	seg	0
TIEMPO TOTAL INTERRUMPIDO	seg	10.020
TIEMPO A COMPENSAR	seg	0
CONSUMO PROMEDIO	kWh/seg	0,0000042828
ENERGIA A COMPENSAR	kWh	0,00
COSTO DE FALLA	\$/kWh	266,06
MONTO A COMPENSAR REAJUSTADO	\$	0,00
TOTAL A PAGAR POR COMPENSACION	\$	0,00

Datos del servicio

Asignado a S/E: PUCON 66/23 KV
Tarifa: BT1
Sector Tarifario: CGE4 Sector 6 Aéreo
Potencia Conectada: 6.60
Fecha de Término Tarifa: Indefinido
Fecha Límite Modificación Tarifa: A solicitud del cliente
Grupo de Consumo: GC 2
Consumo de referencia (*): 7 kWh
(*) Estimado para 30 días
Ruta: G7513003-0348
Límite de Invierno: 350 kWh (30 días)

(*) Corte en trámite Suspensión a partir del 19-JUN-2010. Valor aprox. de la suspensión y reposición \$ 11.306

Se encuentra disponible convenio PAC con bancos: Del Desarrollo, Scotiabank, Bice, Corpbanca, Crédito e Inversiones, Santander y De Chile. PAT con Transbank.

Atención Clientes **600 - 777 7777**

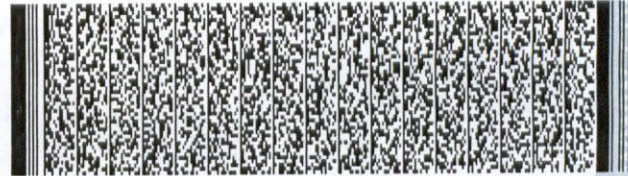

Timbre Electrónico S.I.I. Res. 144 de 30/11/2007
Verifique documento: www.sii.cl

Nombre:

RUT:

Firma:

Fecha:

Recinto:

El acuse de recibo que se declara en este acto, de acuerdo a lo dispuesto en la letra b) del Art. 4°, y la letra c) del Art. 5° de la Ley 19.983, acredita que la entrega de mercadería o servicios prestados han sido recibidos.



Haz realidad
todo lo que imaginas

CONTIGO
imagina más!

Pídela en la oficina de tu Compañía Eléctrica

www.cgedistribucion.cl

CGE DISTRIBUCIÓN

RECIBO DE PAGO N° 652179907

Centro de Pago: 75A N° caja: 03
Nombre Cajero: **Pilar Orellana Alfa**
Fecha de Pago: 03.06.2010 Hora: 16:25:26

Nombre IC:
ILUSTRE MUNICIPALIDAD DE PUCON
Cuenta Contrato: 2729281

Tipo de Pago

Efectivo: CLP	0
Tarjeta: CLP	0
Cheque: CLP	1.000

Banco:
N° Cuenta: 64709006167
N° Cheque: 38320

MONTO PAGADO CLP	1.000
-------------------------	--------------

Nota: Pago con Cheque "Esta cancelación se hará efectiva una vez liberado los fondos para la entidad bancaria."

Fono Consultas: 600 777 7777

CGE DISTRIBUCIÓN S.A.
Teatinos 280, Piso 16 - Santiago.
Rut: 99.513.400-4. Giro
Distribución de energía eléctrica,
compraventa de productos
eléctricos y celulares,
compraventa e instalación de
aires acondicionado y calefacción,
ejecución de obras eléctricas y
metálicas.

Sr.(a): ILUSTRE MUNICIPALIDAD DE PUCON

Dirección: CO AL VOLCAN S/N
PUCON

Sr. (a) ILUSTRE MUNICIPALIDAD DE PUCON

Dirección: CO AL VOLCAN S/N CANCHA EL BOSQUE KM 5
PUCON

G_CE750575-1268

R.U.T 99.513.400 -4
BOLETA ELECTRÓNICA
N°40948882

S.I.I.-SANTIAGO CENTRO

N° Docto Interno : 720104736
Fecha de Emisión: 14-MAY-2010
N° Instalación : G7533218

N° Cliente: 2729281

Datos del Consumo

PERIODO DE CONSUMO : 06 MAR 2010 AL 07 ABR 2010
N° MEDIDOR PROPIEDAD PERIODO DE LECTURA

Cliente	PERIODO DE LECTURA	LEC.ANT.	LEC.ACT.	CTE.	CONSUMO	UN.
24283631	06/03/2010 - 07/04/2010	775	775	1	0	kWh

Fecha Estimada Próxima Lectura: 05 MAY 2010

Detalle de su Cuenta

CARGO FIJO	\$	984
AJUSTE SENCILLO ANTERIOR	\$	76
MENOS AJUSTE SENCILLO	\$	-60

I. MUNICIPALIDAD PUCON

Nº DE REGISTRO 3035

FECHA ENTRADA 03/16/2010

FECHA SALIDA _____

DEPTO.: _____

MUNICIPALIDAD DE PUCON
RECC. DE ADM. Y FINANZAS
OBLIGADO Nº 2008
DEVENGADO Nº 2603
DECRETO Nº _____

Valores con IVA incluido/Tarifas Fijadas según decreto N° 385/2008. (Publicado en diario oficial el 08.04.2009)

Total Boleta	:\$	984
Otros Cargos	:\$	16
(*) Saldo Anterior Energía	:\$	0
Otros Saldos Anteriores	:\$	0
Total a Pagar	:\$	1.000

Pagar Hasta: 06 JUN 2010

Monto último pago: \$ 2.300 Fecha: 27-ABR-2010

Se encuentra disponible convenio PAC con bancos: Del Desarrollo, Scotiabank, Bice, Corpbank, Crédito e Inversiones, Santander y De Chile. PAC con Transbank.

Histórico del consumo kWh

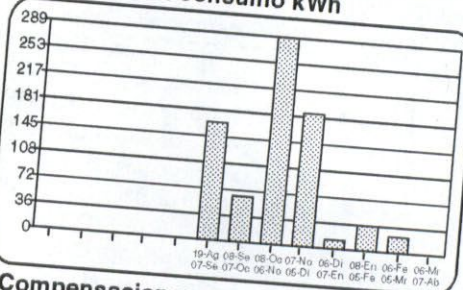

Compensaciones

COMPENSACIÓN POR INTERRUPTIONES:

TOTAL DE INTERRUPTIONES	seg	0
TIEMPO TOTAL INTERRUPTIDO	seg	0
TIEMPO A COMPENSAR	seg	0
CONSUMO PROMEDIO	kWh/seg	0,0000000000
ENERGIA A COMPENSAR	kWh	0,00
COSTO DE FALLA	\$/kWh	0,00
MONTO A COMPENSAR REAJUSTADO	\$	0,00
TOTAL A PAGAR POR COMPENSACION	\$	0,00

Datos del servicio

Asignado a S/E: PUCON 66/23 KV
Tarifa: BT1
Sector Tarifario: CGE4 Sector 6 Aéreo
Potencia Conectada: 8.80
Fecha de Término Tarifa: Indefinido
Fecha Límite Modificación Tarifa: A solicitud del cliente
Grupo de Consumo: GC 2
Consumo de referencia (*): 28 kWh
(* Estimado para 30 días
Ruta: G7505006-0458
Límite de Invierno: 350 kWh (30 días)

Atención Clientes **600 - 777 7777**

Timbre Electrónico S.I.I. Res. 145 de 30/11/2007

Contrata tu plan y disfruta de la televisión digital que imaginas

PLAN DE ENTRADA HD

37 señales
\$13.980 mensuales

PLAN INTERMEDIO
45 señales
\$16.980 mensuales

PLAN FULL
56 señales
\$20.980 mensuales

Planes adicionales desde
\$990 mensuales



- Televisión de alta definición **HD**
- Planes incluyen NatGeo **HD** y Fox **HD**
- Graba, pausa y retrocede en vivo
- **INSTALACIÓN GRATIS DE KIT HD** (Incluye una antena y un decodificador **HD**)

TúVes HD

FonoContigo
600 822 00 22

Mayor información en www.mundocontigo.cl

Todos los precios son mensuales e incluyen IVA.

CGE DISTRIBUCIÓN

RECIBO DE PAGO N° 652179905

Centro de Pago: 75A

N° caja: 03

Nombre Cajero: **Pilar Orellana Alfa**

Fecha de Pago: **03.06.2010** Hora: **16:24:25**

Nombre IC:

ILUSTRE MUNICIPALIDAD DE PUCON

Cuenta Contrato: 2732230

Tipo de Pago

Efectivo: CLP 0

Tarjeta: CLP 0

Cheque: CLP 178.300

Banco:

N° Cuenta: 64709006167

N° Cheque: 38320

MONTO PAGADO CLP 178.300

Nota: Pago con Cheque "Esta cancelación se hará efectiva una vez liberado los fondos para la entidad bancaria."

Fono Consultas: 600 777 7777



CGE DISTRIBUCIÓN S.A.
Teatinos 280, Piso 16 - Santiago.
Rut: 99.513.400-4. Giro:
Distribución de energía eléctrica,
compraventa de productos
eléctricos y celulares,
compraventa e instalación de
aires acondicionado y calefacción,
ejecución de obras eléctricas y
metálicas.

Sr.(a): ILUSTRE MUNICIPALIDAD DE PUCON

Dirección: MIGUEL ANSORENA 160
PUCON

Sr. (a) ILUSTRE MUNICIPALIDAD DE PUCON

Dirección: MIGUEL ANSORENA 160 GIMNACIO MUNICIPAL
PUCON

G-CE752275-8

R.U.T 99.513.400 -4
BOLETA ELECTRÓNICA
N°40952903

S.I.I.-SANTIAGO CENTRO

N° Docto Interno : 1630145602

Fecha de Emisión: 22-MAY-2010

N° Instalación : G753175

N° Cliente: 2732230

Datos del Consumo

PERIODO DE CONSUMO : 27 MAR 2010 AL 28 ABR 2010

N° MEDIDOR PROPIEDAD	PERIODO DE LECTURA	LEC.ANT.	LEC.ACT.	CTE.	CONSUMO	UN.
3305943	Cliente 27/03/2010 - 28/04/2010	255.104	256.436	1	1.332	kWh

Factor de Potencia: 0,81
Fecha Estimada Próxima Lectura: 02 JUN 2010

Detalle de su Cuenta

CARGO FIJO	\$	987
ENERGIA (1332 kWh)	\$	88.717
POTENCIA CONTRATADA PP (5.0 kW)	\$	68.590
REC. FACTOR POTENCIA (12 %)	\$	18.877
CARGO UNICO SIST. TRONCAL	\$	1.195
AJUSTE SENCILLO ANTERIOR	\$	1
MENOS AJUSTE SENCILLO ANTERIOR	\$	-67

MUNICIPALIDAD DE PUCON
CARGO DE ADM. Y FINANZAS
OBLIGADO N° 2809
DEVENGADO N° 2602
DECRETO N°

No DE REGISTRO 3035
FECHA ENTRADA 03/06/2010
FECHA SALIDA
DEPTO.:

Valores con IVA incluido/Tarifas Fijadas según decreto N° 385/2008. (Publicado en diario oficial el 08.04.2009)

Total Boleta	:\$	178.366
Otros Cargos	:\$	-66
(*) Saldo Anterior Energía	:\$	0
Otros Saldos Anteriores	:\$	0
Total a Pagar	:\$	178.300

Pagar Hasta: 08 JUN 2010

Histórico del consumo kWh

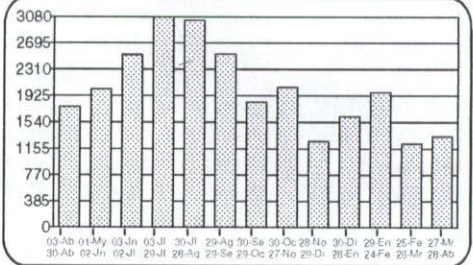

Compensaciones

COMPENSACIÓN POR INTERRUPCIONES:

TOTAL DE INTERRUPCIONES		0
TIEMPO TOTAL INTERRUMPIDO	seg	0
TIEMPO A COMPENSAR	seg	0
CONSUMO PROMEDIO	kWh/seg	0,0000000000
ENERGÍA A COMPENSAR	kWh	0,00
COSTO DE FALLA	\$/kWh	0,00
MONTO A COMPENSAR REAJUSTADO	\$	0,00
TOTAL A PAGAR POR COMPENSACION	\$	0,00

Datos del servicio

Asignado a S/E: PUCON 66/23 KV
Tarifa: BT 2 PRESENTE EN PUNTA
Sector Tarifario: CGE4 Sector 6 Aéreo
Potencia Conectada: 13.16
Fecha de Término Tarifa: 31.03.2011
Fecha Límite Modificación Tarifa: 01.03.2011
Grupo de Consumo: GC 2
Consumo de referencia (*): 1696 kWh
(*) Estimado para 30 días
Ruta: G7522002-0025

Monto último pago: \$ 751.000 Fecha: 20-MAY-2010
Se encuentra disponible convenio PAC con bancos: Del Desarrollo, Scotiabank, Bice, Corporación Crédito e Inversiones, Santander y De Chile. FAT con Transbank.

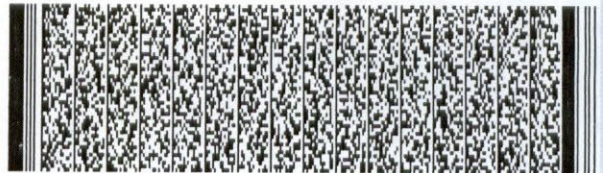

Timbre Electrónico S.I.I. Res. 145 de 30/11/2007

Atención Clientes 600 - 777 7777

Contrata tu plan y disfruta de la televisión digital que imaginas

PLAN DE ENTRADA HD

37 señales

\$13.980 mensuales

PLAN INTERMEDIO

45 señales

\$16.980 mensuales

PLAN FULL

56 señales

\$20.980 mensuales

Planes adicionales desde
\$990 mensuales



- Televisión de alta definición HD
- Planes incluyen NatGeo HD y Fox HD
- Graba, pausa y retrocede en vivo
- INSTALACIÓN GRATIS DE KIT HD (Incluye una antena y un decodificador HD)

TöVes HD

FonoContigo
600 822 00 22

Mayor información en www.mundocontigo.cl

Todos los precios son mensuales e incluyen IVA.

www.cgedistribucion.cl

CGE DISTRIBUCIÓN

RECIBO DE PAGO N° 652179902

Centro de Pago: **75A** N° caja: **03**
Nombre Cajero: **Pilar Orellana Alfa**
Fecha de Pago: **03.06.2010** Hora: **16:23:46**

Nombre IC:
ILUSTRE MUNICIPALIDAD DE PUCON
Cuenta Contrato: **2729139**

Tipo de Pago

Efectivo: CLP **0**
Tarjeta: CLP **0**
Cheque: CLP **30.800**

Banco:
N° Cuenta: **64709006167**
N° Cheque: **38320**

MONTO PAGADO CLP 30.800

Nota: Pago con Cheque "Esta cancelación se hará efectiva una vez liberado los fondos para la entidad bancaria."

Fono Consultas: 600 777 7777

Sr.(a): ILUSTRE MUNICIPALIDAD DE PUCON

Dirección: MULTICANCHA AP PLAZA LOS ARRAYANES
PUCON

Sr. (a) ILUSTRE MUNICIPALIDAD DE PUCON

Dirección: MULTICANCHA AP PLAZA LOS ARRAYANES
PUCON

G_CE752275-14

R.U.T 99.513.400 -4
BOLETA ELECTRÓNICA
N°40951157

S.I.I.-SANTIAGO CENTRO

N° Docto Interno : 1620134914

Fecha de Emisión: 17-MAY-2010

N° Instalación : G7517632

N° Cliente: 2729139

Datos del Consumo

PERIODO DE CONSUMO : 28 NOV 2009 AL 29 DIC 2009

N° MEDIDOR PROPIEDAD	PERIODO DE LECTURA	LEC.ANT.	LEC.ACT.	CTE.	CONSUMO UN.
98179961	Cliente 28/11/2009 - 29/12/2009	11.244	11.514	1	270 kWh

Fecha Estimada Próxima Lectura: 27 ENE 2010

Detalle de su Cuenta

CARGO FIJO	\$	990
ENERGIA BASE (270 kWh)	\$	30.526
CARGO UNICO SIST. TRONCAL	\$	242
RELIQUIDACION ART. 112 Y 171 DFL4/2006 CUOTA 1	\$	-952
MENOS AJUSTE SENCILLO	\$	-74

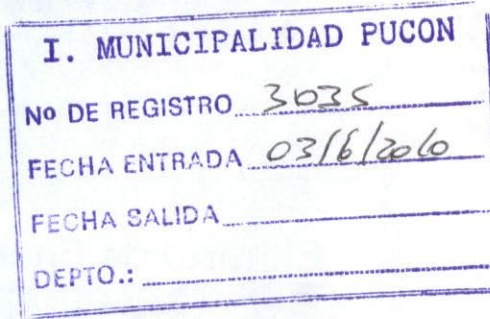

MUNICIPALIDAD DE PUCON
DIRECC. DE ADM. Y FINANZAS
OBLIGADO N° 2810
DEVENGADO N° 2601
DECRETO N°

Valores con IVA incluido/Tarifas Fijadas según decreto N° 385/2008. (Publicado en diario oficial el 08.04.2009)

Total Boleta	:\$	30.806
Otros Cargos	:\$	-74
(*) Saldo Anterior Energía:	:\$	68
Otros Saldos Anteriores	:\$	0
Total a Pagar	:\$	30.800

Pagar Hasta: 03 JUN 2010

Histórico del consumo kWh

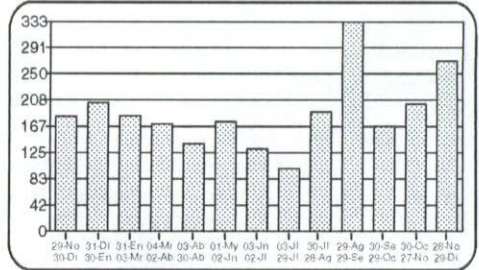

Compensaciones

COMPENSACIÓN POR INTERRUPCIONES:
ABR/2009 A MAR/2010

TOTAL DE INTERRUPCIONES	seg	0
TIEMPO TOTAL INTERRUMPIDO	seg	4.260
TIEMPO A COMPENSAR	seg	0
CONSUMO PROMEDIO	kWh/seg	0,0000692294
ENERGIA A COMPENSAR	kWh	0,00
COSTO DE FALLA	\$/kWh	266,06
MONTO A COMPENSAR REAJUSTADO	\$	0,00
TOTAL A PAGAR POR COMPENSACION	\$	0,00

Datos del servicio

Asignado a S/E: PUCON 66/23 KV
Tarifa: BT1
Sector Tarifario: CGE4 Sector 6 Aéreo
Potencia Conectada: 3.30
Fecha de Término Tarifa: Indefinido
Fecha Límite Modificación Tarifa: A solicitud del cliente
Grupo de Consumo: GC 2
Consumo de referencia (*): 273 kWh
(*) Estimado para 30 días
Ruta: G7522003-0007

(*) Corte en trámite Suspensión a partir del 26-JUN-2010. Valor aprox. de la suspensión y reposición \$ 11.506

Se encuentra disponible convenio PAC con bancos: Del Desarrollo, Scotiabank, Bice, Corpbanca, Crédito e Inversiones, Santander y De Chile, PAT con Transbank.

Reliquidación de acuerdo al art. 171 del DFL N°4 de 2006 del Ministerio de Economía.

Total Facturado: \$ 0
Total Refacturado: \$ 0
Diferencia: \$ 0

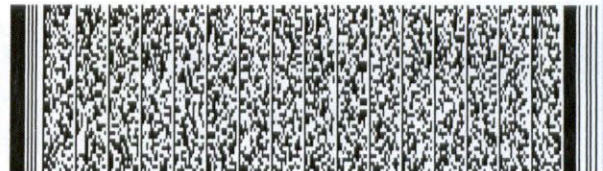

Timbre Electrónico S.I.I. Res. 145 de 30/11/2007

Atención Clientes 600 - 777 7777

Contrata tu plan y disfruta de la televisión digital que imaginas

PLAN DE ENTRADA HD

37 señales

\$13.980 mensuales

PLAN INTERMEDIO

45 señales

\$16.980 mensuales

PLAN FULL

56 señales

\$20.980 mensuales

Planes adicionales desde
\$990 mensuales



- Televisión de alta definición HD
- Planes incluyen NatGeo HD y Fox HD
- Graba, pausa y retrocede en vivo
- **INSTALACIÓN GRATIS DE KIT HD** (Incluye una antena y un decodificador HD)

Tú Ves HD

FonoContigo
600 822 00 22

Mayor información en www.mundocontigo.cl

Todos los precios son mensuales e incluyen IVA.

CGE DISTRIBUCIÓN

RECIBO DE PAGO N° 652179899

Centro de Pago: 75A N° caja: 03
Nombre Cajero: Pilar Orellana Alfa
Fecha de Pago: 03.06.2010 Hora: 16:23:00

Nombre IC:
ILUSTRE MUNICIPALIDAD DE PUCON
Cuenta Contrato: 2733007

Tipo de Pago

Efectivo: CLP 0
Tarjeta: CLP 0
Cheque: CLP 22.500

Banco:
N° Cuenta: 64709006167
N° Cheque: 38320

MONTO PAGADO CLP 22.500

Nota: Pago con Cheque "Esta cancelación se hará efectiva una vez liberado los fondos para la entidad bancaria."

Fono Consultas: 600 777 7777



Sr.(a): ILUSTRE MUNICIPALIDAD DE PUCON

Dirección: FRESIA 565 PUCON

Sr. (a) ILUSTRE MUNICIPALIDAD DE PUCON

Dirección: FRESIA 565 HOG MADRE CAMPESIN DP DIDECO PUCON

R.U.T 99.513.400 -4 BOLETA ELECTRÓNICA N°40952905

S.I.I.-SANTIAGO CENTRO

N° Docto Interno : 1630145604
Fecha de Emisión: 22-MAY-2010
N° Instalación : G753181

N° Cliente: 2733007

Datos del Consumo

Table with consumption data: PERIODO DE CONSUMO: 27 MAR 2010 AL 28 ABR 2010, N° MEDIDOR PROPIEDAD: 2302776, LEC.ANT.: 6.816, LEC.ACT.: 6.999, CONSUMO UN.: 183 kWh

Fecha Estimada Próxima Lectura: 02 JUN 2010

Detalle de su Cuenta

Table of account details: CARGO FIJO \$ 987, ENERGIA BASE (183 kWh) \$ 21.035, ARRIENDO MEDIDOR \$ 406, CARGO UNICO SIST. TRONCAL \$ 164, AJUSTE SENCILLO ANTERIOR \$ 2, MENOS AJUSTE SENCILLO \$ -94

Stamp from I. MUNICIPALIDAD PUCON with fields for No DE REGISTRO (3035), FECHA ENTRADA (03/06), FECHA SALIDA, and DEPTO.:

Valores con IVA incluido/Tarifas Fijadas según decreto N° 385/2008. (Publicado en diario oficial el 08.04.2009)

Summary table: Total Boleta \$ 22.591, Otros Cargos \$ -92, Total a Pagar \$ 22.500

Pagar Hasta: 08 JUN 2010

Histórico del consumo kWh

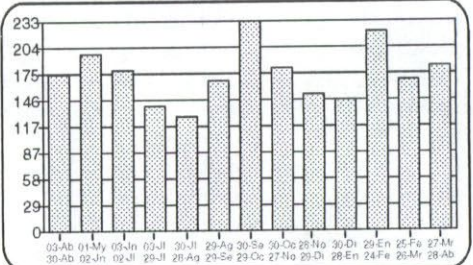

Compensaciones

COMPENSACIÓN POR INTERRUPCIONES: ABR/2009 A MAR/2010

Table of compensation details: TOTAL DE INTERRUPCIONES 0, TIEMPO TOTAL INTERRUMPIDO 13.020 seg, CONSUMO PROMEDIO 0,0000677986 kWh/seg, etc.

Datos del servicio

Asignado a S/E: PUCON 66/23 KV, Tarifa: BT1, Sector Tarifario: CGE4 Sector 6 Aéreo, Potencia Conectada: 5.50, Fecha de Término Tarifa: Indefinido, etc.

Monto último pago: \$ 89.400 Fecha: 20-MA-Y-2010. Se encuentra disponible convenio PAC con bancos: Del Desarrollo, Scotiabank, Bice, Corpbanca, Crédito e Inversiones, Santander y De Chile. PAT con Transbank.

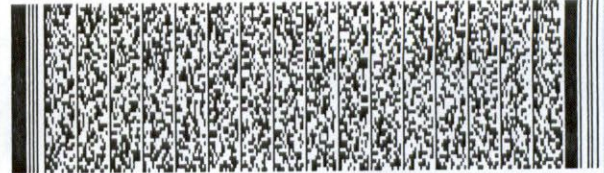

Timbre Electrónico S.I.I. Res. 145 de 30/11/2007

Atención Clientes 600 - 777 7777

Contrata tu plan y disfruta de la televisión digital que imaginas

PLAN DE ENTRADA HD

37 señales \$13.980 mensuales

PLAN INTERMEDIO 45 señales \$16.980 mensuales

PLAN FULL 56 señales \$20.980 mensuales

Planes adicionales desde \$990 mensuales



- Televisión de alta definición HD
• Planes incluyen NatGeoHD y Fox HD
• Graba, pausa y retrocede en vivo
• INSTALACIÓN GRATIS DE KIT HD (Incluye una antena y un decodificador HD)

TöVes HD logo

FonoContigo 600 822 00 22

Mayor información en www.mundocontigo.cl

Vertical text: Todos los precios son mensuales e incluyen IVA.

Vertical text: www.cgedistribucion.cl