

**Dirección de Administración y Finanzas
AREA MUNICIPAL**

La Alcaldía ha decretado con esta fecha lo siguiente.

Vistos :

- 1.- El Presupuesto de Ingresos y Gastos aprobados para el presente año.
- 2.- Las facultades que me confiere la Ley N° 18.695. Ley Orgánica Constitucional de Municipalidades Aprobado por DFL N°1 2006 Interior.
- 3.- Decreto Exento N° 1405 emitido con fecha 17 de agosto del año 2009, que delega la función de Firma por orden de la Sra. Alcaldesa al Administrador Municipal.

DECRETO

La Dirección de Administración Y Finanzas, pagara a Don : C.G.E. DISTRIBUCIÓN S.A. Rut 099513400-4
La cantidad de \$: 415,700 CUATROCIENTOS QUINCE MIL SETECIENTOS PESOS
Por concepto de : CASA DE LA CULTURA
Fecha de Pago : 03/06/2010

DOCUMENTO	NUMERO	FECHA	MONTO \$
BOLETA	40951186	17/05/2010	9,700
BOLETA	40951278	17/05/2010	152,900
BOLETA	40952897	22/05/2010	81,600
BOLETA	40952904	22/05/2010	10,000
BOLETA	40952906	22/05/2010	161,500

A nótese comuníquese y Archívese.

Contabilícese el presente gasto a las cuentas Presupuestarias que se indican.

CÓDIGO CUENTA	DETALLE	DEBE	HABER
215-22-05-001-000-000	Electricidad		415,700
532-05-00-000-000-000	Servicios Básicos	415,700	
215-22-05-001-000-000	Electricidad	415,700	
111-02-01-000-000-000	BANCO MUNICIPAL		415,700
Sumas Iguales		831,400	831,400

REFRENDACION

Cuenta	215-22-05-001-000-000		
Presupuesto Vigente	525,673,000		
Total Comprometido	52,412,827		
Saldo x Comprometer	473,260,173		

SECRETARIA MUNICIPAL

SECRETARIA MUNICIPAL

DIRECCION DE CONTROL

DIRECTOR DE CONTROL

MUNICIPALIDAD DE PUCON
ADMINISTRACION

ADMINISTRADOR

MUNICIPALIDAD DE PUCON
DIRECCION DE ADM. Y FINANZAS

DIREC. DE ADM. Y FINANZAS

CGE DISTRIBUCIÓN

RECIBO DE PAGO N° 652179944

Centro de Pago: 75A N° caja: 03
Nombre Cajero: Pilar Orellana Alfa
Fecha de Pago: 03.06.2010 Hora: 16:35:06

Nombre IC:
MINISTERIO BIENES NACIONALES
Cuenta Contrato: 2735004

Tipo de Pago

Efectivo: CLP 0

Tarjeta: CLP 0

Cheque: CLP 81.600

Banco:
N° Cuenta: 64709006167
N° Cheque: 38319

MONTO PAGADO CLP 81.600

Nota: Pago con Cheque "Esta cancelación se hará efectiva una vez liberado los fondos para la entidad bancaria."

Fono Consultas: 600 777 7777



CGE DISTRIBUCIÓN S.A.
 Testinos 280, Piso 16 - Santiago.
 Rut: 99.513.400-4. Giro
 Distribución de energía eléctrica,
 compraventa de productos
 eléctricos y celulares,
 compraventa e instalación de
 aire acondicionado y calefacción,
 ejecución de obras eléctricas y
 metálicas.

Sr.(a): MINISTERIO BIENES NACIONALES

Dirección: CAUPOLICAN 210
 PUCON

Sr. (a) MINISTERIO BIENES NACIONALES

Dirección : CAUPOLICAN 210
 PUCON

G_CE752275-5

R.U.T 99.513.400 -4
 BOLETA ELECTRÓNICA
 N°40952897

S.I.I.-SANTIAGO CENTRO

N° Docto Interno : 1540182348
 Fecha de Emisión: 22-MAY-2010
 N° Instalación : G753196

N° Cliente: 2735004

Datos del Consumo

PERIODO DE CONSUMO : 27 MAR 2010 AL 28 ABR 2010						
N° MEDIDOR PROPIEDAD	PERIODO DE LECTURA	LEC.ANT.	LEC.ACT.	CTE.	CONSUMO	UN.
7041928	Cliente 27/03/2010 - 28/04/2010	31.882	31.990	1	108	kWh

Fecha Estimada Próxima Lectura: 02 JUN 2010

Detalle de su Cuenta

CARGO FIJO	\$	987
ENERGIA BASE (108 kWh)	\$	12.414
CARGO UNICO SIST. TRONCAL	\$	96
AJUSTE SENCILLO ANTERIOR	\$	45
MENOS AJUSTE SENCILLO	\$	-42

I. MUNICIPALIDAD PUCON

N° DE REGISTRO 3035
 FECHA ENTRADA 03/06/2010
 FECHA SALIDA _____
 DEPTO.: _____

MUNICIPALIDAD DE PUCON
 DEPTO. DE ADM. Y FINANZAS
 CARGO N° 2816
 INVIENGA N° 2595
 DECRETO N° 2458

Valores con IVA incluido/Tarifas Fijadas según decreto N° 385/2008. (Publicado en diario oficial el 08.04.2009)	Total Boleta	:\$	13.497
	Otros Cargos	:\$	3
	(*) Saldo Anterior Energía:	:\$	68.100
	Otros Saldos Anteriores	:\$	0
Pagar Hasta: 08 JUN 2010	Total a Pagar	:\$	81.600

Histórico del consumo kWh

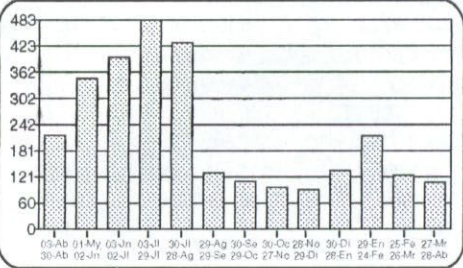

Compensaciones

COMPENSACIÓN POR INTERRUPCIONES:
 ABR/2009 A MAR/2010

TOTAL DE INTERRUPCIONES	seg	0
TIEMPO TOTAL INTERRUMPIDO	seg	1.800
TIEMPO A COMPENSAR	seg	0
CONSUMO PROMEDIO	kWh/seg	0,0000857806
ENERGIA A COMPENSAR	kWh	0,00
COSTO DE FALLA	\$/kWh	266,06
MONTO A COMPENSAR REAJUSTADO	\$	0,00
TOTAL A PAGAR POR COMPENSACION	\$	0,00

Datos del servicio

Asignado a S/E: PUCON 66/23 KV
 Tarifa: BT1
 Sector Tarifario: CGE4 Sector 6 Aéreo
 Potencia Conectada: 4.40
 Fecha de Término Tarifa: Indefinido
 Fecha Límite Modificación Tarifa: A solicitud del cliente
 Grupo de Consumo: GC 2
 Consumo de referencia (*): 459 kWh
 (*) Estimado para 30 días
 Ruta: G7522002-0019
 Límite de Invierno: 350 kWh (30 días)

(*) Corte en trámite Suspensión a partir del 28-MA Y-2010. Valor aprox. de la suspensión y reposición \$ 11.306

Se encuentra disponible convenio PAC con bancos: Del Desarrollo, Scotiabank, Bice, Corpbanca, Crédito e Inversiones, Santander y De Chile. PAT con Transbank.



Timbre Electrónico S.I.I. Res. 145 de 30/11/2007

Atención Clientes 600 - 777 7777

Contrata tu plan y disfruta de la televisión digital que imaginas

PLAN DE ENTRADA HD

37 señales
 \$13.980 mensuales

PLAN INTERMEDIO
 45 señales
 \$16.980 mensuales

PLAN FULL
 56 señales
 \$20.980 mensuales

Planes adicionales desde
 \$990 mensuales



- Televisión de alta definición HD
- Planes incluyen NatGeoHD y FoxHD
- Graba, pausa y retrocede en vivo
- **INSTALACIÓN GRATIS DE KIT HD** (Incluye una antena y un decodificador HD)

TuVes HD

FonoContigo
 600 822 00 22

Mayor información en www.mundocontigo.cl

Todos los precios son mensuales e incluyen IVA.

www.cgedistribucion.cl

CGE DISTRIBUCIÓN

RECIBO DE PAGO N° 652179946

Centro de Pago: 75A N° caja: 03

Nombre Cajero: Pilar Orellana Alfa

Fecha de Pago: 03.06.2010 Hora: 16:35:47

Nombre IC:

ILUSTRE MUNICIPALIDAD DE PUCON

Cuenta Contrato: 2734221

Tipo de Pago

Efectivo: CLP 0

Tarjeta: CLP 0

Cheque: CLP 152.900

Banco:

N° Cuenta: 64709006167

N° Cheque: 38319

MONTO PAGADO CLP 152.900

Nota: Pago con Cheque "Esta cancelación se hará efectiva una vez liberado los fondos para la entidad bancaria."

Fono Consultas: 600 777 7777

Sr.(a): ILUSTRE MUNICIPALIDAD DE PUCON

Dirección: CO AL VOLCAN S/N
PUCON

Sr. (a) ILUSTRE MUNICIPALIDAD DE PUCON

Dirección: CO AL VOLCAN S/N CAMARINES
PUCON

G-CE752275-13

R.U.T 99.513.400 -4
BOLETA ELECTRÓNICA
N°40951278

S.I.I.-SANTIAGO CENTRO

N° Docto Interno : 1530174831
Fecha de Emisión: 17-MAY-2010
N° Instalación : G753190

N° Cliente: 2734221

Datos del Consumo

PERIODO DE CONSUMO : 28 NOV 2009 AL 29 DIC 2009

N° MEDIDOR PROPIEDAD	PERIODO DE LECTURA	LEC.ANT.	LEC.ACT.	CTE.	CONSUMO UN.
5548617	28/11/2009 - 29/12/2009	90.324	91.739	1	1.415 kWh

Fecha Estimada Próxima Lectura: 27 ENE 2010

Detalle de su Cuenta

CARGO FIJO	\$	990
ENERGIA BASE (1415 kWh)	\$	159.977
CARGO UNICO SIST. TRONCAL	\$	1.270
RELIQUIDACION ART. 112 Y 171 DFL4/2006 CUOTA 1	\$	-9.389
MENOS AJUSTE SENCILLO	\$	-10

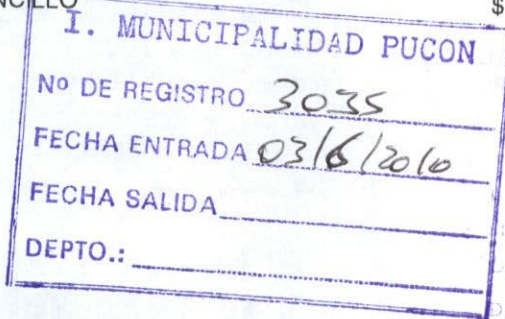

MUNICIPALIDAD DE PUCON
DIRECC. DE ADM. Y FINANZAS
OBLIGADO N° 2815
DEVENGADO N° 2596
DECRETO N°

Valores con IVA incluido/Tarifas Fijadas según decreto N° 385/2008. (Publicado en diario oficial el 08.04.2009)

Total Boleta	:\$	152.847
Otros Cargos	:\$	-10
(*) Saldo Anterior Energía:\$		62
Otros Saldos Anteriores	:\$	0
Total a Pagar	:\$	152.900

Pagar Hasta: 03 JUN 2010

Histórico del consumo kWh

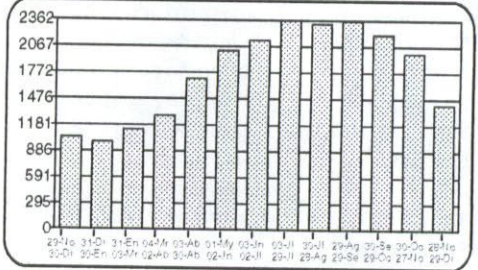

Compensaciones

COMPENSACIÓN POR INTERRUPCIONES:
ABR/2009 A MAR/2010

TOTAL DE INTERRUPCIONES		0
TIEMPO TOTAL INTERRUMPIDO	seg	4.260
TIEMPO A COMPENSAR	seg	0
CONSUMO PROMEDIO	kWh/seg	0,0007926254
ENERGIA A COMPENSAR	kWh	0,00
COSTO DE FALLA	S/kWh	266,06
MONTO A COMPENSAR REAJUSTADO	\$	0,00
TOTAL A PAGAR POR COMPENSACION	\$	0,00

Datos del servicio

Asignado a S/E: PUCON 66/23 KV
Tarifa: BT1
Sector Tarifario: CGE4 Sector 6 Aéreo
Potencia Conectada: 4.40
Fecha de Término Tarifa: Indefinido
Fecha Límite Modificación Tarifa: A solicitud del cliente
Grupo de Consumo: GC 2
Consumo de referencia (*): 1602 kWh
(*) Estimado para 30 días
Ruta: G7522003-0017

(*) Corte en trámite Suspensión a partir del 26-JUN-2010. Valor aprox. de la suspensión y reposición \$ 11.306

Reliquidación de acuerdo al art. 171 del DFL N° 4 de 2006 del Ministerio de Economía.
Total Facturado: \$ 0
Total Refacturado: \$ 0
Diferencia: \$ 0

Se encuentra disponible convenio PAC con bancos: Del Desarrollo, Scotiabank, Etc., Corpbanca, Crédito e Inversiones, Santander y De Chile. PAT con Transbank.

Atención Clientes 600 - 777 7777

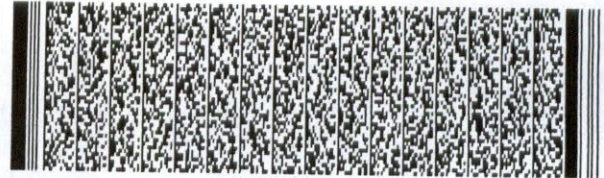

Timbre Electrónico S.I.I., Res. 145 de 30/11/2007

Contrata tu plan y disfruta de la televisión digital que imaginas

PLAN DE ENTRADA HD

37 señales
\$13.980 mensuales

PLAN INTERMEDIO

45 señales
\$16.980 mensuales

PLAN FULL

56 señales
\$20.980 mensuales

Planes adicionales desde
\$990 mensuales



- Televisión de alta definición HD
- Planes incluyen NatGeo HD y Fox HD
- Graba, pausa y retrocede en vivo
- **INSTALACIÓN GRATIS DE KIT HD**
(Incluye una antena y un decodificador HD)

TöVes HD

FonoContigo
600 822 00 22

Mayor información en www.mundocontigo.cl

Todos los precios son mensuales e incluyen IVA.

CGE DISTRIBUCIÓN

RECIBO DE PAGO N° 652179948

Centro de Pago: **75A** N° caja: **03**
Nombre Cajero: **Pilar Orellana Alfa**
Fecha de Pago: **03.06.2010** Hora: **16:36:29**

Nombre IC:
ILUSTRE MUNICIPALIDAD DE PUCON

Cuenta Contrato: **2734221**

Tipo de Pago

Efectivo: CLP 0

Tarjeta: CLP 0

Cheque: CLP 161.500

Banco:

N° Cuenta: **64709006167**

N° Cheque: **38319**

MONTO PAGADO CLP 161.500

Nota: Pago con Cheque "Esta cancelación se hará efectiva una vez liberado los fondos para la entidad bancaria."

Fono Consultas: 600 777 7777



CGE DISTRIBUCIÓN S.A.
Teatinos 280, Piso 16 - Santiago.
Rut: 99.513.400-4. Giro
Distribución de energía eléctrica,
compraventa de productos
eléctricos y celulares,
compraventa e instalación de
aires acondicionado y calefacción,
ejecución de obras eléctricas y
metalicas.

Sr.(a): ILUSTRE MUNICIPALIDAD DE PUCON

Dirección: CO AL VOLCAN S/N
PUCON

Sr. (a) ILUSTRE MUNICIPALIDAD DE PUCON

Dirección : CO AL VOLCAN S/N CAMARINES
PUCON



R.U.T 99.513.400 -4
BOLETA ELECTRÓNICA
N°40952906

S.I.I.-SANTIAGO CENTRO

N° Docto Interno : 1630145605

Fecha de Emisión: 22-MAY-2010

N° Instalación : G753190

N° Cliente: 2734221

Datos del Consumo

PERIODO DE CONSUMO : 30 DIC 2009 AL 28 ENE 2010

N° MEDIDOR PROPIEDAD	PERIODO DE LECTURA	LEC.ANT.	LEC.ACT.	CTE.	CONSUMO UN.
5548617	Cliente 30/12/2009 - 28/01/2010	91.739	93.109	1	1.370 kWh

Fecha Estimada Próxima Lectura: 24 FEB 2010

Detalle de su Cuenta

CARGO FIJO	\$	983
ENERGIA BASE (1370 kWh)	\$	159.289
CARGO UNICO SIST. TRONCAL	\$	1.229
AJUSTE SENCILLO ANTERIOR	\$	10
MENOS AJUSTE SENCILLO	\$	-11

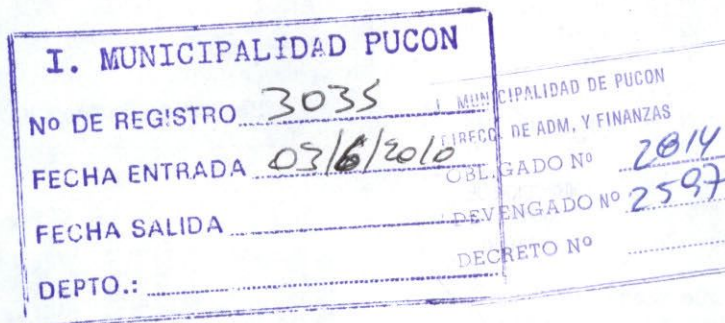

Valores con IVA incluido/Tarifas Fijadas según decreto N° 385/2008. (Publicado en diario oficial el 08.04.2009)

Total Boleta	:\$	161.501
Otros Cargos	:\$	-1
(*) Saldo Anterior Energía	:\$	0
Otros Saldos Anteriores	:\$	0
Total a Pagar	:\$	161.500

Pagar Hasta: 08 JUN 2010

Histórico del consumo kWh

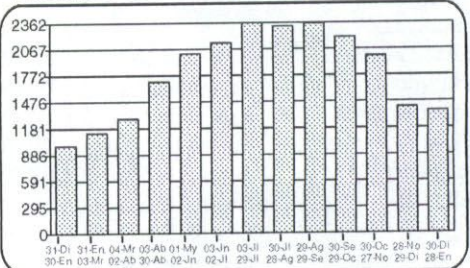

Compensaciones

COMPENSACIÓN POR INTERRUPCIONES:
ABR/2009 A MAR/2010

TOTAL DE INTERRUPCIONES		0
TIEMPO TOTAL INTERRUMPIDO	seg	4.260
TIEMPO A COMPENSAR	seg	0
CONSUMO PROMEDIO	kWh/seg	0,0007926254
ENERGIA A COMPENSAR	kWh	0,00
COSTO DE FALLA	\$/kWh	266,06
MONTO A COMPENSAR REAJUSTADO	\$	0,00
TOTAL A PAGAR POR COMPENSACION	\$	0,00

Datos del servicio

Asignado a S/E: PUCON 66/23 KV
Tarifa: BT1
Sector Tarifario: CGE4 Sector 6 Aéreo
Potencia Conectada: 4.40
Fecha de Término Tarifa: Indefinido
Fecha Límite Modificación Tarifa: A solicitud del cliente
Grupo de Consumo: GC 2
Consumo de referencia (*): 1597 kWh
(*) Estimado para 30 días
Ruta: G7522003-0017

Se encuentra disponible convenio PAC con bancos: Del Desarrollo, Scotiabank, Bice, Corpbanca, Crédito e Inversores, Santander y De Chile. PAT con Trambank.

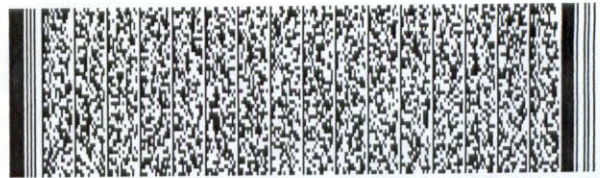

Timbre Electrónico S.I.I. Res. 145 de 30/11/2007

Atención Clientes 600 - 777 7777

Contrata tu plan y disfruta de la televisión digital que imaginas

PLAN DE ENTRADA HD

37 señales
\$13.980 mensuales

PLAN INTERMEDIO

45 señales
\$16.980 mensuales

PLAN FULL

56 señales
\$20.980 mensuales

Planes adicionales desde
\$990 mensuales



- Televisión de alta definición HD
- Planes incluyen NatGeoHD y Fox HD
- Graba, pausa y retrocede en vivo
- **INSTALACIÓN GRATIS DE KIT HD**
(Incluye una antena y un decodificador HD)

TVes HD

FonoContigo
600 822 00 22

Mayor información en www.mundocontigo.cl

Todos los precios son mensuales e incluyen IVA.

CGE DISTRIBUCIÓN

RECIBO DE PAGO N° 652179951

Centro de Pago: 75A N° caja: 03
Nombre Cajero: Pilar Orellana Alfa
Fecha de Pago: 03.06.2010 Hora: 16:37:02

Nombre IC:
ILUSTRE MUNICIPALIDAD DE PUCON
Cuenta Contrato: 2732433

Tipo de Pago

Efectivo: CLP 0

Tarjeta: CLP 0

Cheque: CLP 10.000

Banco:

N° Cuenta: 64709006167

N° Cheque: 38319

MONTO PAGADO CLP 10.000

Nota: Pago con Cheque "Esta cancelación se hará efectiva una vez liberado los fondos para la entidad bancaria."

Fono Consultas: 600 777 7777

Sr.(a): ILUSTRE MUNICIPALIDAD DE PUCON

Dirección: ANSORENA S/N
PUCON

Sr. (a) ILUSTRE MUNICIPALIDAD DE PUCON

Dirección : ANSORENA S/N MULTI CANCHA ANSORENA ESQ ENGLERT
PUCON

G_CE752275-23

R.U.T 99.513.400 -4
BOLETA ELECTRÓNICA
N°40952904

S.I.I.-SANTIAGO CENTRO

N° Docto Interno : 1630145603
Fecha de Emisión: 22-MAY-2010
N° Instalación : G7519562

N° Cliente: 2732433

Datos del Consumo

PERIODO DE CONSUMO : 30 DIC 2009 AL 28 ENE 2010	LEC.ANT.	LEC.ACT.	CTE.	CONSUMO UN.
N° MEDIDOR PROPIEDAD PERIODO DE LECTURA	5.170	5.247	1	77 kWh
132470 Cliente 30/12/2009 - 28/01/2010				

Fecha Estimada Próxima Lectura: 24 FEB 2010

Histórico del consumo kWh

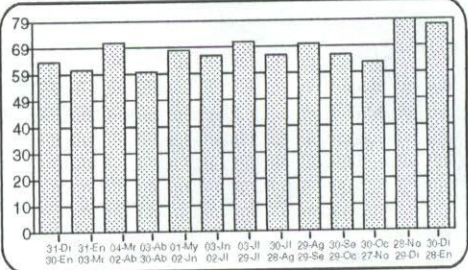

Detalle de su Cuenta

CARGO FIJO	\$	983
ENERGIA BASE (77 kWh)	\$	8.954
CARGO UNICO SIST. TRONCAL	\$	69
AJUSTE SENCILLO ANTERIOR	\$	38
MENOS AJUSTE SENCILLO	\$	-44

I. MUNICIPALIDAD PUCON

Nº DE REGISTRO 3035

FECHA ENTRADA 03/6/2010

FECHA SALIDA _____

DEPTO.: _____

MUNICIPALIDAD DE PUCON
DIRECCION DE ADM. Y FINANZAS
BOLETA N° 2813
REVENGADO N° 2588
DE RETO N° _____

Compensaciones

COMPENSACIÓN POR INTERRUPCIONES:
ABR/2009 A MAR/2010

TOTAL DE INTERRUPCIONES		0
TIEMPO TOTAL INTERRUMPIDO	seg	19.380
TIEMPO A COMPENSAR	seg	0
CONSUMO PROMEDIO	kWh/seg	0,0000259597
ENERGIA A COMPENSAR	kWh	0,00
COSTO DE FALLA	\$/kWh	266,06
MONTO A COMPENSAR REAJUSTADO	\$	0,00
TOTAL A PAGAR POR COMPENSACION	\$	0,00

Datos del servicio

Asignado a S/E: PUCON 66/23 KV
Tarifa: BT1
Sector Tarifario: CGE4 Sector 6 Aéreo
Potencia Conectada: 5.50
Fecha de Término Tarifa: Indefinido
Fecha Límite Modificación Tarifa: A solicitud del cliente
Grupo de Consumo: GC 2
Consumo de referencia (*): 63 kWh
(*) Estimado para 30 días
Ruta: G7522003-0020

Valores con IVA incluido/Tarifas Fijadas según decreto N° 385/2008. (Publicado en diario oficial el 08.04.2009)	Total Boleta	:\$	10.006
	Otros Cargos	:\$	-6
	(*) Saldo Anterior Energía	:\$	0
	Otros Saldos Anteriores	:\$	0
	Total a Pagar	:\$	10.000

Pagar Hasta: 08 JUN 2010

Se encuentra disponible convenio PAC con bancos: Del Desarrollo, Scotiabank, Bice, Corpbanca, Crédito e Inversiones, Santander y De Chile. PAT con Transbank.

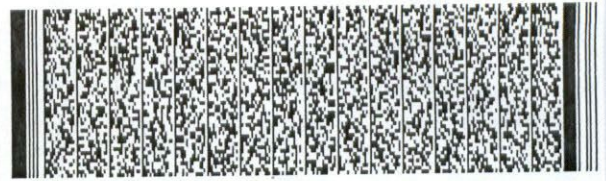

Timbre Electrónico S.I.I. Res. 145 de 30/11/2007

Atención Clientes 600 - 777 7777

Contrata tu plan y disfruta de la televisión digital que imaginas

PLAN DE ENTRADA HD

37 señales
\$13.980 mensuales

PLAN INTERMEDIO

45 señales
\$16.980 mensuales

PLAN FULL

56 señales
\$20.980 mensuales

Planes adicionales desde
\$990 mensuales



- Televisión de alta definición HD
- Planes incluyen NatGeo HD y Fox HD
- Graba, pausa y retrocede en vivo
- **INSTALACIÓN GRATIS DE KIT HD**
(Incluye una antena y un decodificador HD)

TöVes HD

FonoContigo
600 822 00 22

Mayor información en www.mundocontigo.cl

Todos los precios son mensuales e incluyen IVA.

CGE DISTRIBUCIÓN

RECIBO DE PAGO N° 652179966

Centro de Pago: **75A** N° caja: **03**
Nombre Cajero: **Pilar Orellana Alfa**
Fecha de Pago: **03.06.2010** Hora: **16:39:33**

Nombre IC:
ILUSTRE MUNICIPALIDAD DE PUCON
Cuenta Contrato: **2732433**

Tipo de Pago

Efectivo: CLP 0
Tarjeta: CLP 0
Cheque: CLP 9.700

Banco:
N° Cuenta: **64709006167**
N° Cheque: **38319**

MONTO PAGADO CLP 9.700

Nota: Pago con Cheque "Esta cancelación se hará efectiva una vez liberado los fondos para la entidad bancaria."

Fono Consultas: 600 777 7777



CGE DISTRIBUCIÓN S.A.
Teatmos 280, Piso 16 - Santiago.
Rut: 99.513.400-4. Giro
Distribución de energía eléctrica,
compraventa de productos
eléctricos y celulares,
compraventa e instalación de
aires acondicionado y calefacción,
ejecución de obras eléctricas y
metálicas.

Sr.(a): ILUSTRE MUNICIPALIDAD DE PUCON

Dirección: ANSORENA S/N
PUCON

Sr. (a) ILUSTRE MUNICIPALIDAD DE PUCON

Dirección: ANSORENA S/N MULTI CANCHA ANSORENA ESQ ENGLERT
PUCON

G_CE752275-15

R.U.T 99.513.400 -4
BOLETA ELECTRÓNICA
N°40951186

S.I.I.-SANTIAGO CENTRO

N° Docto Interno : 1650112370
Fecha de Emisión: 17-MAY-2010
N° Instalación : G7519562

N° Cliente: 2732433

Datos del Consumo

PERIODO DE CONSUMO : 28 NOV 2009 AL 29 DIC 2009						
N° MEDIDOR PROPIEDAD	PERIODO DE LECTURA	LEC.ANT.	LEC.ACT.	CTE.	CONSUMO	UN.
132470	Cliente 28/11/2009 - 29/12/2009	5.091	5.170	1	79	kWh

Fecha Estimada Próxima Lectura: 27 ENE 2010

Detalle de su Cuenta

CARGO FIJO	\$	990
ENERGIA BASE (79 kWh)	\$	8.933
CARGO UNICO SIST. TRONCAL	\$	71
RELIQUIDACION ART. 112 Y 171 DFL4/2006 CUOTA 1	\$	-297
MENOS AJUSTE SENCILLO	\$	-38

I. MUNICIPALIDAD PUCON

N° DE REGISTRO 3035

FECHA ENTRADA 03/6/2010

FECHA SALIDA _____

DEPTO.: _____

MUNICIPALIDAD DE PUCON
DIRECC. DE ADM. Y FINANZAS
OBLIGADO N° 2812
DEVENGADO N° 2599
DECRETO N° _____

Valores con IVA incluido/Tarifas Fijadas según decreto N° 385/2008. (Publicado en diario oficial el 08.04.2009)

Total Boleta	:S	9.698
Otros Cargos	:S	-38
(*) Saldo Anterior Energía	:S	41
Otros Saldos Anteriores	:S	0
Total a Pagar	:S	9.700

Pagar Hasta: 03 JUN 2010

Histórico del consumo kWh

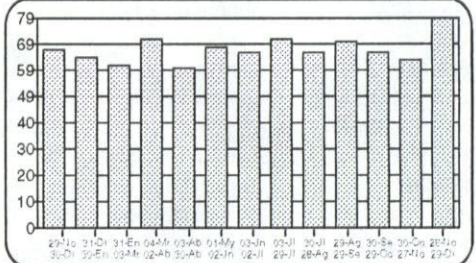

Compensaciones

COMPENSACIÓN POR INTERRUPCIONES:
ABR/2009 A MAR/2010

TOTAL DE INTERRUPCIONES	seg	0
TIEMPO TOTAL INTERRUMPIDO	seg	19.380
TIEMPO A COMPENSAR	seg	0
CONSUMO PROMEDIO	kWh/seg	0,0000259597
ENERGIA A COMPENSAR	kWh	0,00
COSTO DE FALLA	\$/kWh	266,06
MONTO A COMPENSAR REAJUSTADO	\$	0,00
TOTAL A PAGAR POR COMPENSACION	\$	0,00

Datos del servicio

Asignado a S/E: PUCON 66/23 KV
Tarifa: BT1
Sector Tarifario: CGE4 Sector 6 Aéreo
Potencia Conectada: 5.50
Fecha de Término Tarifa: Indefinido
Fecha Límite Modificación Tarifa: A solicitud del cliente
Grupo de Consumo: GC 2
Consumo de referencia (*): 65 kWh
(*) Estimado para 30 días
Ruta: G7522003-0020

(*) Corte en trámite Suspensión a partir del 26-JUN-2010. Valor aprox. de la suspensión y reposición \$ 11.306

Reliquidación de acuerdo al art. 171 del DFL N°4 de 2006 del Ministerio de Economía.

Total Facturado:	\$	0
Total Refacturado:	\$	0
Diferencia:	\$	0

Se encuentra disponible convenio PAC con bancos: Del Desarrollo, Scotiabank, Bice, Corpbanca, Crédito e Inversiones, Santander y De Chile. PAT con Transbank.

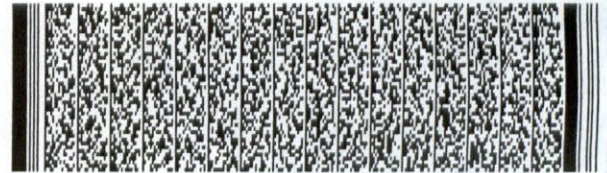

Timbre Electrónico S.I.I., Res. 145 de 30/11/2007

Atención Clientes 600 - 777 7777

Contrata tu plan y disfruta de la televisión digital que imaginas

PLAN DE ENTRADA HD

37 señales

\$13.980 mensuales

PLAN INTERMEDIO

45 señales

\$16.980 mensuales

PLAN FULL

56 señales

\$20.980 mensuales

Planes adicionales desde \$990 mensuales



- Televisión de alta definición HD
- Planes incluyen NatGeo HD y Fox HD
- Graba, pausa y retrocede en vivo
- **INSTALACIÓN GRATIS DE KIT HD** (Incluye una antena y un decodificador HD)

TöVes HD

FonoContigo 600 822 00 22

Mayor información en www.mundocontigo.cl

Todos los precios son mensuales e incluyen IVA.

www.cgedistribucion.cl