



Dirección de Administración y Finanzas
AREA MUNICIPAL

La Alcaldía ha decretado con esta fecha lo siguiente.

Vistos :

- 1.- El Presupuesto de Ingresos y Gastos aprobados para el presente año.
- 2.- Las facultades que me confiere la Ley N° 18.695. Ley Orgánica Constitucional de Municipalidades Aprobado por DFL N°1 2006 Interior.
- 3.- Decreto Exento N° 1405 emitido con fecha 17 de agosto del año 2009, que delega la función de Firma por orden de la Sra. Alcaldesa al Administrador Municipal.

DECRETO

La Dirección de Administración Y Finanzas, pagara a Don : C.G.E. DISTRIBUCION S.A. Rut 099513400-4
 La cantidad de \$: 679,300 SEISCIENTOS SETENTA Y NUEVE MIL TRESCIENTOS PESOS
 Por concepto de : RAMOS QUEZADA 625. BOMBA DE AGUA
 Fecha de Pago : 04/06/2010

DOCUMENTO	NUMERO	FECHA	MONTO \$
BOLETA	40956867	26/05/2010	117,700
BOLETA	40956940	27/05/2010	61,100
BOLETA	40956941	27/05/2010	157,400
BOLETA	40956942	27/05/2010	164,000
BOLETA	40956943	27/05/2010	179,100

A nótese comuníquese y Archívese.

Contabilícese el presente gasto a las cuentas Presupuestarias que se indican.

CÓDIGO CUENTA	DETALLE	DEBE	HABER
215-22-05-001-000-000	Electricidad		679,300
532-05-00-000-000-000	Servicios Básicos	679,300	
215-22-05-001-000-000	Electricidad	679,300	
111-02-01-000-000-000	BANCO MUNICIPAL		679,300
Sumas Iguales		1,358,600	1,358,600

REFRENDACION

Cuenta	215-22-05-001-000-000			
Presupuesto Vigente	525,673,000			
Total Comprometido	53,614,827			
Saldo x Comprometer	472,058,173			

SECRETARÍA MUNICIPAL

ADMINISTRADOR

DIRECCIÓN DE CONTROL

DIREC. DE ADM. Y FINANZAS

CH 38352 ✓

CGE DISTRIBUCIÓN

RECIBO DE PAGO N° 652185394

Centro de Pago: 75A N° caja: 03

Nombre Cajero: **Pilar Orellana Alfa**

Fecha de Pago: **07.06.2010** Hora: **16:23:04**

Nombre IC:

ILUSTRE MUNICIPALIDAD DE PUCON

Cuenta Contrato: 2730108

Tipo de Pago

Efectivo: CLP 0

Tarjeta: CLP 0

Cheque: CLP 117.700

Banco: Banco Estado

N° Cuenta: 6470906167

N° Cheque: 38352

MONTO PAGADO CLP 117.700

Nota: Pago con Cheque "Esta cancelación se hará efectiva una vez liberado los fondos para la entidad bancaria."

Fono Consultas: 600 777 7777



CGE DISTRIBUCIÓN S.A.
 Testinos 280, Piso 16 - Santiago.
 Rut: 99.513.400-4. Giro
 Distribución de energía eléctrica,
 compraventa de productos
 eléctricos y celulares,
 compraventa e instalación de
 aires acondicionado y calefacción,
 ejecución de obras eléctricas y
 metálicas.

Sr.(a):

Dirección: ILUSTRE MUNICIPALIDAD DE PUCÓN

AV LOS CASTANOS 51
 BIBLIOTECA
 PUCÓN

Sr.(a): ILUSTRE MUNICIPALIDAD DE PUCÓN
 Dirección: AV LOS CASTANOS 51 BIBLIOTECA
 PUCÓN

R.U.T 99.513.400-4
 BOLETA ELECTRONICA
 N°40956867

S.I.I.-SANTIAGO CENTRO

N° Docto Interno : 1670134766
 Fecha de Emisión: 26-MAY-2010
 N° Instalación: G7528061

N° Cliente:

2730108

Datos del Consumo

PERIODO DE CONSUMO: 29-ENE-2010 AL 24-FEB-2010						
N° MEDIDOR	PROPIEDAD	PERIODO DE LECTURA	LEC.ANT.	LEC.ACT.	CTE.	CONSUMO UN.
350408	Cliente	29.01.2010 - 24.02.2010	33.613	34.265	1	652 kWh
350408	Cliente	29.01.2010 - 24.02.2010	18.268	18.616	1	348 kVArh
Demanda máxima leída:			4,097	KW		
Factor de Potencia:			0,88			

Fecha Estimada Próxima Lectura: 26-MAR-2010

Detalle de su Cuenta

CARGO FIJO	\$	1.629
ENERGIA (652 kWh)	\$	44.655
DEMANDA PP (4,8 kW)	\$	65.285
REC. FACTOR POTENCIA (5 %)	\$	5.497
CARGO UNICO SIST. TRONCAL	\$	585
AJUSTE SENCILLO ANTERIOR	\$	95
MENOS AJUSTE SENCILLO	\$	-46

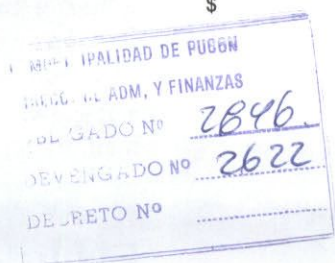

Valores con IVA incluido/Tarifas Fijadas según decreto N° 385/2008. (Publicado en diario oficial el 08.04.2009)

Total Boleta	:\$	117.651
Otros Cargos	:\$	49
(*) Saldo anterior Energía	:\$	0
Otros Saldos Anteriores	:\$	0
Total a pagar	:\$	117.700

Pagar Hasta: 14-JUN-2010

Se encuentra disponible convenio PAC con bancos: Del Desarrollo, Scotiabank, Bice, Corpbanca, Crédito e Inversiones, Santander y De Chile. PAT con Transbank.

Histórico del consumo kWh

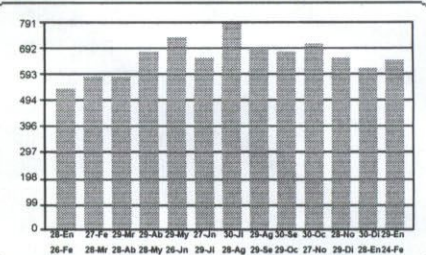

Compensaciones

**COMPENSACIÓN POR INTERRUPCIONES:
 ABR/2009 A MAR/2010**

TOTAL DE INTERRUPCIONES	0	seg
TIEMPO TOTAL INTERRUMPIDO	4.260	seg
TIEMPO A COMPENSAR	0	seg
CONSUMO PROMEDIO	0,0002635867	kWh/seg
ENERGÍA A COMPENSAR	0,00	kWh
COSTO DE FALLA	266,06	\$/kWh
MONTO A COMPENSAR REAJUSTADO	0,00	\$
TOTAL A PAGAR POR COMPENSACIÓN	0,00	\$

Datos del servicio

Asignado a S/E: PUCÓN 66/23 KV
 Tarifa: BT 3 PRESENTE EN PUNTA
 Sector Tarifario: CGE4 Sector 6 Aéreo
 Potencia Conectada: 21.06
 Fecha de Término Tarifa: 31.03.2011
 Fecha Límite Modificación Tarifa: 01.03.2011
 Grupo de Consumo: GC 2
 Consumo de referencia (*): 800 kWh
 (*) Estimado para 30 días
 Ruta: G7522003-0063

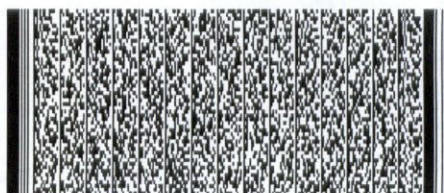

Timbre Electrónico S.I.L. Res. 145 de 30/11/2007

Atención Clientes 600 - 777 7777

INSTALACIÓN GRATIS
 Planes desde \$13.980 mensuales

CONTIGO trae la televisión digital que imaginas

Contrátala en los Puntos de Venta o llamando

FonoContigo
 600 822 00 22

www.mundocontigo.cl

www.cgedistribucion.cl

CGE DISTRIBUCIÓN

RECIBO DE PAGO N° 652185456

Centro de Pago: 75A N° caja: 03
Nombre Cajero: **Pilar Orellana Alfa**
Fecha de Pago: 07.06.2010 Hora: 18:27:24

Nombre IC:
ILUSTRE MUNICIPALIDAD DE PUCON
Cuenta Contrato: 2741236

Tipo de Pago

Efectivo: CLP 0

Tarjeta: CLP 0

Cheque: CLP 61.100

Banco: Banco Estado
N° Cuenta: 6470906167
N° Cheque: 38352

MONTO PAGADO CLP 61.100

Nota: Pago con Cheque "Esta cancelación se hará efectiva una vez liberado los fondos para la entidad bancaria."

Fono Consultas: 600 777 7777



CGE DISTRIBUCIÓN S.A.
Teatinos 280, Piso 16 - Santiago.
Rut: 99.513.400-4 Giro
Distribución de energía eléctrica,
compraventa de productos
eléctricos y celulares,
compraventa e instalación de
aires acondicionado y calefacción,
ejecución de obras eléctricas y
metálicas.

Sr.(a):

Dirección:

ILUSTRE MUNICIPALIDAD DE PUCÓN

RAMON QUEZADA 625
BOMBA DE AGUA
PUCÓN

Sr.(a):
Dirección:

ILUSTRE MUNICIPALIDAD DE PUCÓN
RAMON QUEZADA 625 BOMBA DE AGUA
PUCÓN

R.U.T 99.513.400-4
BOLETA ELECTRONICA
N°40956940

S.I.I.-SANTIAGO CENTRO

N° Docto Interno : 23002058
Fecha de Emisión: 27-MAY-2010
N° Instalación: G7529014

N° Cliente:

2741236

Datos del Consumo

PERIODO DE CONSUMO: 28-NOV-2009 AL 29-DIC-2009						
N° MEDIDOR	PROPIEDAD	PERIODO DE LECTURA	LEC.ANT.	LEC.ACT.	CTE.	CONSUMO UN.
85300002	Cliente	28.11.2009 - 29.12.2009	30.514	30.514	1	0 kWh
85300002	Cliente	28.11.2009 - 29.12.2009	11.868	11.872	1	4 kVArh
Demanda máxima leída:			0	KW		

Fecha Estimada Próxima Lectura: 27-ENE-2010

Detalle de su Cuenta

CARGO FIJO	\$	1.690
DEMANDA HP (3.6 kW)	\$	39.837
DEMANDA SUMINISTRADA (8.1 kW)	\$	20.894
RELICUIDACION ART. 112 Y 171 DFL4/2006 CUOTA 1	\$	-1.274
AJUSTE SENCILLO DEBE	\$	6
MENOS AJUSTE SENCILLO	\$	-53

MUNICIPALIDAD DE PUCÓN
DIRECC. DE ADM. Y FINANZAS
OBLIGADO N° 2041
DEVENGADO N° 2628
DECRETO N°

Valores con IVA incluido/Tarifas Fijadas según decreto N° 385/2008. (Publicado en diario oficial el 08.04.2009)

Total Boleta	:\$	61.147
Otros Cargos	:\$	-47
(*) Saldo anterior Energía	:\$	0
Otros Saldos Anteriores	:\$	0
Total a pagar	:\$	61.100

Pagar Hasta: 14-JUN-2010

Se encuentra disponible convenio PAC con bancos: Del Desarrollo, Scotiabank, Bice, Corpbanca, Crédito e Inversiones, Santander y De Chile. PAT con Transbank.

Reliquidación de acuerdo al art. 171 del DFL N°4 de 2006 del Ministerio de Economía.
Total Facturado: \$ 0
Total Refacturado: \$ 0
Diferencia: \$ 0

Histórico del consumo kWh

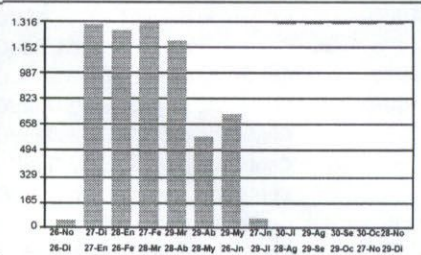

Compensaciones

**COMPENSACIÓN POR INTERRUPCIONES:
ABR/2009 A MAR/2010**

TOTAL DE INTERRUPCIONES	0	seg
TIEMPO TOTAL INTERRUMPIDO	1.800	seg
TIEMPO A COMPENSAR	0	seg
CONSUMO PROMEDIO	0,0002343534	kWh/seg
ENERGÍA A COMPENSAR	0,00	kWh
COSTO DE FALLA	266,06	\$/kWh
MONTO A COMPENSAR REAJUSTADO	0,00	\$
TOTAL A PAGAR POR COMPENSACIÓN	0,00	\$

Datos del servicio

Asignado a S/E: PUCÓN 66/23 KV
Tarifa: BT 4.3
Sector Tarifario: CGE4 Sector 6 Aéreo
Potencia Conectada: 26.33
Fecha de Término Tarifa: 31.03.2011
Fecha Límite Modificación Tarifa: 01.03.2011
Grupo de Consumo: GC 2
Consumo de referencia (*): 7108 kWh
(*): Estimado para 30 días
Ruta: G7522002-0065



Timbre Electrónico S.I.I. Res. 145 de 30/11/2007

Atención Clientes 600 - 777 7777

INSTALACIÓN
GRATIS

Planes desde
\$13.980
mensuales



CONTIGO trae la
televisión digital
que imaginas

Contrátala en
los Puntos de Venta o llama

FonoContigo
600 822 00 2

www.mundocontigo.

CGE DISTRIBUCIÓN

RECIBO DE PAGO N° 652185445

Centro de Pago: **75A** N° caja: **03**
Nombre Cajero: **Pilar Orellana Alfa**
Fecha de Pago: **07.06.2010** Hora: **18:28:36**

Nombre IC:
ILUSTRE MUNICIPALIDAD DE PUCON
Cuenta Contrato: **2741236**

Tipo de Pago

Efectivo: CLP	0
Tarjeta: CLP	0
Cheque: CLP	157.400

Banco: Banco Estado
N° Cuenta: 6470906167
N° Cheque: 38352

MONTO PAGADO CLP	157.400
-------------------------	----------------

Nota: Pago con Cheque "Esta cancelación se hará efectiva una vez liberado los fondos para la entidad bancaria."

Fono Consultas: 600 777 7777

Sr.(a):

Dirección: ILUSTRE MUNICIPALIDAD DE PUCON

RAMON QUEZADA 625
BOMBA DE AGUA
PUCON

Sr.(a): ILUSTRE MUNICIPALIDAD DE PUCON
Dirección: RAMON QUEZADA 625 BOMBA DE AGUA
PUCON

R.U.T 99.513.400-4
BOLETA ELECTRONICA
N°40956941

S.I.I.-SANTIAGO CENTRO

N° Docto Interno : 22002020
Fecha de Emisión: 27-MAY-2010
N° Instalación: G7529014

N° Cliente:

2741236

Datos del Consumo

PERIODO DE CONSUMO: 30-DIC-2009 AL 28-ENE-2010

N° MEDIDOR	PROPIEDAD	PERIODO DE LECTURA	LEC.ANT.	LEC.ACT.	CTE.	CONSUMO	UN.
85300002	Cliente	30.12.2009 - 28.01.2010	30.514	31.964	1	1.450	kWh
85300002	Cliente	30.12.2009 - 28.01.2010	11.872	12.311	1	439	kVArh

Demanda máxima leída: 6,109 KW

Fecha Estimada Próxima Lectura: 24-FEB-2010

Detalle de su Cuenta

CARGO FIJO		1.678
ENERGIA (1450 kWh)	\$	98.960
DEMANDA HP (3.6 kW)	\$	39.857
DEMANDA SUMINISTRADA (6.1 kW)	\$	15.621
CARGO UNICO SIST. TRONCAL	\$	1.301
AJUSTE SENCILLO ANTERIOR	\$	53
MENOS AJUSTE SENCILLO	\$	-70

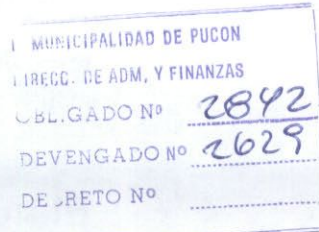

Valores con IVA incluido/Tarifas Fijas según decreto N° 385/2008. (Publicado en diario oficial el 08.04.2009)

Total Boleta	:\$	157.417
Otros Cargos	:\$	-17
(*) Saldo anterior Energía	:\$	0
Otros Saldos Anteriores	:\$	0
Total a pagar	:\$	157.400

Pagar Hasta: 14-JUN-2010

Se encuentra disponible convenio PAC con bancos: Del Desarrollo, Scotiabank, Bice, Corpbanca, Crédito e Inversiones, Santander y De Chile. PAT con Transbank.

Histórico del consumo kWh

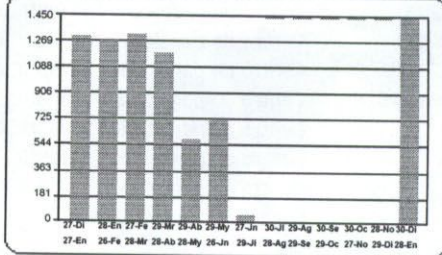

Compensaciones

**COMPENSACIÓN POR INTERRUPCIONES:
ABR/2009 A MAR/2010**

TOTAL DE INTERRUPCIONES	0	
TIEMPO TOTAL INTERRUMPIDO	1.800	seg
TIEMPO A COMPENSAR	0	seg
CONSUMO PROMEDIO	0,0002343534	kWh/seg
ENERGIA A COMPENSAR	0,00	kWh
COSTO DE FALLA	266,06	\$/kWh
MONTO A COMPENSAR REAJUSTADO	0,00	\$
TOTAL A PAGAR POR COMPENSACIÓN	0,00	\$

Datos del servicio

Asignado a S/E: PUCÓN 66/23 KV
Tarifa: BT 4.3
Sector Tarifario: CGE4 Sector 6 Aéreo
Potencia Conectada: 26.33
Fecha de Término Tarifa: 31.03.2011
Fecha Límite Modificación Tarifa: 01.03.2011
Grupo de Consumo: GC 2
Consumo de referencia (*): 1778 kWh
(* Estimado para 30 días
Ruta: G7522002-0065

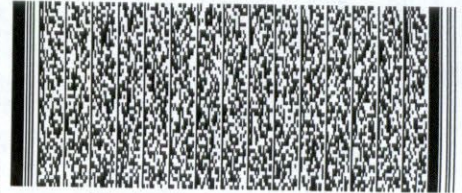

Timbre Electrónico S.I.I. Res. 145 de 30/11/2007

Atención Clientes 600 - 777 7777

INSTALACIÓN
GRATIS

Planes desde
\$13.980
mensuales



CONTIGO trae la
televisión digital
que imaginas

Contrátala en
los Puntos de Venta o lláma

FonoContigo
600 822 00 2

www.mundocontigo

CGE DISTRIBUCIÓN

RECIBO DE PAGO N° 652185435

Centro de Pago: **75A** N° caja: **03**
Nombre Cajero: **Pilar Orellana Alfa**
Fecha de Pago: **07.06.2010** Hora: **16:25:40**

Nombre IC:
ILUSTRE MUNICIPALIDAD DE PUCON
Cuenta Contrato: **2741236**

Tipo de Pago

Efectivo: CLP 0
Tarjeta: CLP 0
Cheque: CLP 164.000

Banco: Banco Estado
N° Cuenta: 6470906167
N° Cheque: 38352

MONTO PAGADO CLP 164.000

Nota: Pago con Cheque "Esta cancelación se hará efectiva una vez liberado los fondos para la entidad bancaria."

Fono Consultas: 600 777 7777

Sr.(a):

Dirección: ILLUSTRE MUNICIPALIDAD DE PUCON

RAMON QUEZADA 625
BOMBA DE AGUA
PUCON

Sr.(a): ILLUSTRE MUNICIPALIDAD DE PUCON
Dirección: RAMÓN QUEZADA 625 BOMBA DE AGUA
PUCON

R.U.T 99.513.400-4
BOLETA ELECTRONICA
N°40956942

S.I.I.-SANTIAGO CENTRO

N° Docto Interno : 25001989
Fecha de Emisión: 27-MAY-2010
N° Instalación: G7529014

N° Cliente:

2741236

Datos del Consumo

PERIODO DE CONSUMO: 29-ENE-2010 AL 24-FEB-2010

N° MEDIDOR	PROPIEDAD	PERIODO DE LECTURA	LEC.ANT.	LEC.ACT.	CTE.	CONSUMO	UN.
85300002	Cliente	29.01.2010 - 24.02.2010	31.964	33.505	1	1.541	kWh
85300002	Cliente	29.01.2010 - 24.02.2010	12.311	12.750	1	439	kVArh

Demanda máxima leída: 6,174 KW

Fecha Estimada Próxima Lectura: 26-MAR-2010

Histórico del consumo kWh

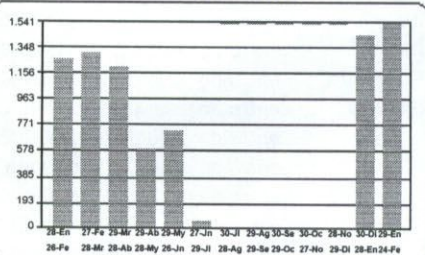

Detalle de su Cuenta

CARGO FIJO		1.670
ENERGIA (1541 kWh)	\$	105.542
DEMANDA HP (3,6 kW)	\$	39.798
DEMANDA SUMINISTRADA (6,1 kW)	\$	15.635
CARGO UNICO SIST. TRONCAL	\$	1.383
AJUSTE SENCILLO ANTERIOR	\$	70
MENOS AJUSTE SENCILLO	\$	-98

ILLUSTRE MUNICIPALIDAD DE PUCON
DIRECC. DE ADM. Y FINANZAS
OBLIGADO N° 2843
DEVENGADO N° 2630
DECRETO N° _____

Valores con IVA incluido/Tarifas Fijadas según decreto N° 385/2008. (Publicado en diario oficial el 08.04.2009)

Total Boleta	:\$	164.028
Otros Cargos	:\$	-28
(*) Saldo anterior Energía	:\$	0
Otros Saldos Anteriores	:\$	0
Total a pagar	:\$	164.000

Pagar Hasta: 14-JUN-2010

Se encuentra disponible convenio PAC con bancos: Del Desarrollo, Scotiabank, Bice, Corpbanca, Crédito e Inversiones, Santander y De Chile. PAT con Transbank.

Compensaciones

**COMPENSACIÓN POR INTERRUPCIONES:
ABR/2009 A MAR/2010**

TOTAL DE INTERRUPCIONES	0	
TIEMPO TOTAL INTERRUMPIDO	1.800	seg
TIEMPO A COMPENSAR	0	seg
CONSUMO PROMEDIO	0,0002343534	kWh/seg
ENERGÍA A COMPENSAR	0,00	kWh
COSTO DE FALLA	266,06	\$/kWh
MONTO A COMPENSAR REAJUSTADO	0,00	\$
TOTAL A PAGAR POR COMPENSACIÓN	0,00	\$

Datos del servicio

Asignado a S/E: PUCÓN 66/23 KV
Tarifa: BT 4.3
Sector Tarifario: CGE4 Sector 6 Aéreo
Potencia Conectada: 26.33
Fecha de Término Tarifa: 31.03.2011
Fecha Límite Modificación Tarifa: 01.03.2011
Grupo de Consumo: GC 2
Consumo de referencia (*): 15497 kWh
(*): Estimado para 30 días
Ruta: G7522002-0065

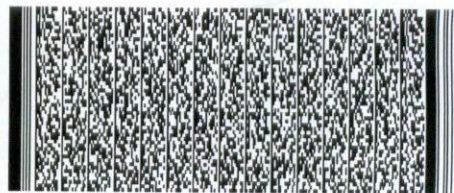

Timbre Electronico S.I.I. Res. 145 de 30/11/2007

Atención Clientes 600-777-7777

www.cgedistribucion.cl

INSTALACIÓN GRATIS
Planes desde \$13.980 mensuales

CONTIGO trae la televisión digital que imaginas

Contrátala en los Puntos de Venta o llamando

FonoContigo
600 822 00 22
www.mundocontigo.cl

CGE DISTRIBUCIÓN

RECIBO DE PAGO N° 652185417

Centro de Pago: **75A** N° caja: **03**
Nombre Cajero: **Pilar Orellana Alfa**
Fecha de Pago: **07.06.2010** Hora: **16:24:34**

Nombre IC:
ILUSTRE MUNICIPALIDAD DE PUCON
Cuenta Contrato: **2741236**

Tipo de Pago

Efectivo: CLP 0

Tarjeta: CLP 0

Cheque: CLP 179.100

Banco: Banco Estado
N° Cuenta: 6470906167
N° Cheque: 38352

MONTO PAGADO CLP 179.100

Nota: Pago con Cheque "Esta cancelación se hará efectiva una vez liberado los fondos para la entidad bancaria."

Fono Consultas: 600 777 7777

Sr.(a):

Dirección:

ILUSTRE MUNICIPALIDAD DE PUCON

RAMON QUEZADA 625
BOMBA DE AGUA
PUCON

Sr.(a):
Dirección:

ILUSTRE MUNICIPALIDAD DE PUCON
RAMON QUEZADA 625 BOMBA DE AGUA
PUCON

R.U.T 99.513.400-4
BOLETA ELECTRONICA
N°40956943

S.I.I.-SANTIAGO CENTRO

N° Docto Interno : 27001999
Fecha de Emisión: 27-MAY-2010
N° Instalación: G7529014

N° Cliente:

2741236

Datos del Consumo

PERIODO DE CONSUMO: 25-FEB-2010 AL 26-MAR-2010

N° MEDIDOR	PROPIEDAD	PERIODO DE LECTURA	LEC.ANT.	LEC.ACT.	CTE.	CONSUMO	UN.
85300002	Cliente	25.02.2010 - 26.03.2010	33.505	35.303	1	1.798	kWh
85300002	Cliente	25.02.2010 - 26.03.2010	12.750	13.220	1	470	kVArh

Demanda máxima leída: 5,930 KW

Fecha Estimada Próxima Lectura: 28-ABR-2010

Detalle de su Cuenta

CARGO FIJO	\$	1.673
ENERGIA (1798 kWh)	\$	120.206
DEMANDA HP (3,6 kW)	\$	39.870
DEMANDA SUMINISTRADA (6,1 kW)	\$	15.694
CARGO UNICO SIST. TRONCAL	\$	1.614
AJUSTE SENCILLO ANTERIOR	\$	98
MENOS AJUSTE SENCILLO	\$	-55

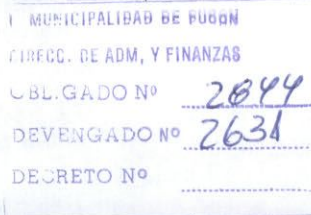

Valores con IVA incluido/Tarifas Fijadas según decreto N° 385/2008. (Publicado en diario oficial el 08.04.2009)

Total Boleta	:\$	179.057
Otros Cargos	:\$	43
(*) Saldo anterior Energía	:\$	0
Otros Saldos Anteriores	:\$	0
Total a pagar	:\$	179.100

Pagar Hasta: 14-JUN-2010

Se encuentra disponible convenio PAC con bancos: Del Desarrollo, Scotiabank, Bice, Corpbanca, Crédito e Inversiones, Santander y De Chile. PAT con Transbank.

Histórico del consumo kWh

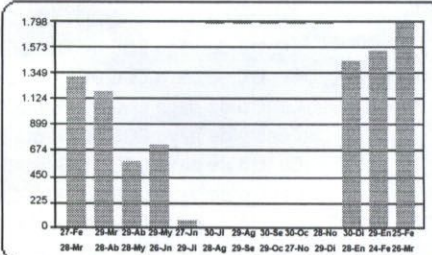

Compensaciones

COMPENSACIÓN POR INTERRUPCIONES:
ABR/2009 A MAR/2010

TOTAL DE INTERRUPCIONES	0	seg
TIEMPO TOTAL INTERRUMPIDO	1.800	seg
TIEMPO A COMPENSAR	0	seg
CONSUMO PROMEDIO	0,0002343534	kWh/seg
ENERGIA A COMPENSAR	0,00	kWh
COSTO DE FALLA	266,06	\$/kWh
MONTO A COMPENSAR REAJUSTADO	0,00	\$
TOTAL A PAGAR POR COMPENSACIÓN	0,00	\$

Datos del servicio

Asignado a S/E: PUCÓN 66/23 KV
Tarifa: BT 4.3
Sector Tarifario: CGE4 Sector 6 Aéreo
Potencia Conectada: 26.33
Fecha de Término Tarifa: 31.03.2011
Fecha Límite Modificación Tarifa: 01.03.2011
Grupo de Consumo: GC 2
Consumo de referencia (*): 1467 kWh
(*): Estimado para 30 días
Ruta: G7522002-0065

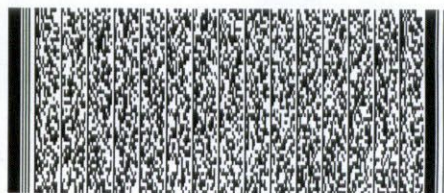

Timbre Electrónico S.I.I. Res. 145 de 30/11/2007

Atención Clientes 600 - 777 7777

INSTALACIÓN
GRATIS

Planes desde
\$13.980
mensuales



CONTIGO trae la
televisión digital
que imaginas

Contrátala en
los Puntos de Venta o llamando

FonoContigo
600 822 00 22

www.mundocontigo.cl