

**Dirección de Administración y Finanzas
AREA MUNICIPAL**

La Alcaldía ha decretado con esta fecha lo siguiente.

Vistos :

- 1.- El Presupuesto de Ingresos y Gastos aprobados para el presente año.
- 2.- Las facultades que me confiere la Ley N° 18.695. Ley Orgánica Constitucional de Municipalidades Aprobado por DFL N°1 2006 Interior.
- 3.- Decreto Exento N° 1405 emitido con fecha 17 de agosto del año 2009, que delega la función de Firma por orden de la Sra. Alcaldesa al Administrador Municipal.

DECRETO

La Dirección de Administración Y Finanzas, pagara a Don : C.G.E. DISTRIBUCION S.A. Rut 099513400-4
La cantidad de \$: 522,700 QUINIENTOS VEINTIDOS MIL SETECIENTOS PESOS
Por concepto de : LINCOYAN S/N. FERIA DE ARTESANOS
Fecha de Pago : 04/06/2010

DOCUMENTO	NUMERO	FECHA	MONTO \$
BOLETA	40951792	22/05/2010	73,100
BOLETA	40951887	23/05/2010	148,300
BOLETA	40952901	22/05/2010	114,900
BOLETA	40953174	24/05/2010	62,200
BOLETA	40956944	27/05/2010	124,200

Anótese comuníquese y Archívese.

Contabilícese el presente gasto a las cuentas Presupuestarias que se indican.

CÓDIGO CUENTA	DETALLE	DEBE	HABER
215-22-05-001-000-000	Electricidad		522,700
532-05-00-000-000-000	Servicios Básicos	522,700	
215-22-05-001-000-000	Electricidad	522,700	
111-02-01-000-000-000	BANCO MUNICIPAL		522,700
Sumas Iguales		1,045,400	1,045,400

REFRENDACION

Cuenta	215-22-05-001-000-000		
Presupuesto Vigente	525,673,000		
Total Comprometido	53,614,827		
Saldo x Comprometer	472,058,173		

SECRETARIA MUNICIPAL

ADMINISTRADOR

DIRECCION DE CONTROL MUNICIPAL

DIRECCION DE ADM. Y FINANZAS

CA 38253 ✓

CGE DISTRIBUCIÓN

RECIBO DE PAGO N° 652185193

Centro de Pago: **75B** N° caja: **02**

Nombre Cajero: **CAMANRIQUEZM**

Fecha de Pago: **07.06.2010** Hora: **15:59:28**

Nombre IC:
ILUSTRE MUNICIPALIDAD DE PUCON

Cuenta Contrato: **2724840**

Tipo de Pago

Efectivo: **CLP** **0**

Tarjeta: **CLP** **0**

Cheque: **CLP** **73.100**

Banco: **Banco Estado**

N° Cuenta: **64709006167**

N° Cheque: **38353**

MONTO PAGADO CLP 73.100

Nota: Pago con Cheque "Esta cancelación se hará efectiva una vez liberado los fondos para la entidad bancaria."

Fono Consultas: 600 777 7777



CGE DISTRIBUCIÓN S.A.
Teatinos 280, Piso 16 - Santiago.
R.U.T: 99.513.400-4. Giro
Distribución de energía eléctrica,
compraventa de productos
eléctricos y celulares,
compraventa e instalación de
aires acondicionado y calefacción,
ejecución de obras eléctricas y
metálicas.

Sr.(a): ILUSTRE MUNICIPALIDAD DE PUCON

Dirección: LINCOYAN S/N
PUCON

Sr. (a) ILUSTRE MUNICIPALIDAD DE PUCON

Dirección : LINCOYAN S/N (FERIA ARTESANOS)
PUCON

G_C752275-9

R.U.T 99.513.400 -4
BOLETA ELECTRÓNICA
N°40951792

S.I.I.-SANTIAGO CENTRO

N° Docto Interno : 1590158984

Fecha de Emisión: 22-MAY-2010

N° Instalación : G7527713

N° Cliente: 2724840

Datos del Consumo

PERIODO DE CONSUMO : 27 MAR 2010 AL 28 ABR 2010

N° MEDIDOR PROPIEDAD	PERIODO DE LECTURA	LEC.ANT.	LEC.ACT.	CTE.	CONSUMO	UN.
0	Cliente 27/03/2010 - 28/04/2010	15.570	15.623	1	53	kWh

Fecha Estimada Próxima Lectura:02 JUN 2010

Detalle de su Cuenta

CARGO FIJO	\$	987
ENERGIA (53 kWh)	\$	3.530
POTENCIA CONTRATADA PP (5.0 kW)	\$	68.589
CARGO UNICO SIST. TRONCAL	\$	48
AJUSTE SENCILLO ANTERIOR	\$	4
MENOS AJUSTE SENCILLO	\$	-58

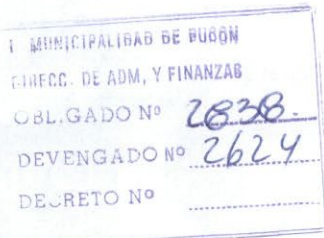

Valores con IVA incluido/Tarifas Fijadas según decreto N° 385/2008. (Publicado en diario oficial el 08.04.2009)

Total Boleta	:\$	73.153
Otros Cargos	:\$	-54
(*) Saldo Anterior Energía:\$		0
Otros Saldos Anteriores	:\$	0
Total a Pagar	:\$	73.100

Pagar Hasta: 08 JUN 2010

Histórico del consumo kWh

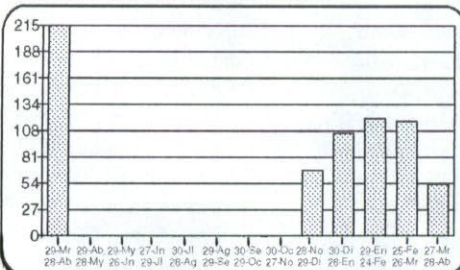

Compensaciones

COMPENSACIÓN POR INTERRUPCIONES:
ABR/2009 A MAR/2010

TOTAL DE INTERRUPCIONES		0
TIEMPO TOTAL INTERRUMPIDO	seg	13.020
TIEMPO A COMPENSAR	seg	0
CONSUMO PROMEDIO	kWh/seg	0,0000199506
ENERGIA A COMPENSAR	kWh	0,00
COSTO DE FALLA	\$/kWh	266,06
MONTO A COMPENSAR REAJUSTADO	\$	0,00
TOTAL A PAGAR POR COMPENSACION	\$	0,00

Datos del servicio

Asignado a S/E: PUCON 66/23 KV
Tarifa: BT 2 PRESENTE EN PUNTA
Sector Tarifario: CGE4 Sector 6 Aéreo
Potencia Conectada: 6.60
Fecha de Término Tarifa:
Fecha Límite Modificación Tarifa:
Grupo de Consumo: GC 2
Consumo de referencia (*): 54 kWh
(*) Estimado para 30 días
Ruta: G7522002-0032

Monto último pago: \$ 902.973 Fecha: 20-MA Y-2010
Se encuentra disponible convenio PAC con bancos: Del Desarrollo,
Scotiabank, Bice, Corpbanca, Crédito e Inversiones, Santander y De
Chile. PAT con Transbank.

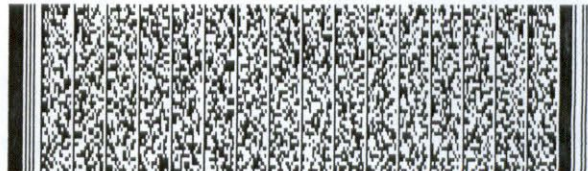

Timbre Electrónico S.I.I. Res. 145 de 30/11/2007

Atención Clientes 600 - 777 7777

Contrata tu plan y disfruta de la televisión digital que imaginas

PLAN DE ENTRADA HD

37 señales
\$13.980 mensuales

PLAN INTERMEDIO
45 señales
\$16.980 mensuales

PLAN FULL
56 señales
\$20.980 mensuales

Planes adicionales desde
\$990 mensuales



- Televisión de alta definición HD
- Planes incluyen NatGeo HD y Fox HD
- Graba, pausa y retrocede en vivo
- INSTALACIÓN GRATIS DE KIT HD (Incluye una antena y un decodificador HD)

TüVes HD

FonoContigo
600 822 00 22

Mayor información en www.mundocontigo.cl

Todos los precios son mensuales e incluyen IVA.

CGE DISTRIBUCIÓN

RECIBO DE PAGO N° 652185163

Centro de Pago: 75B N° caja: 02
Nombre Cajero: CAMANRIQUEZM
Fecha de Pago: 07.06.2010 Hora: 15:54:02

Nombre IC:
HARALD GUNDERT STANGE

Cuenta Contrato: 2724984

Tipo de Pago

Efectivo: CLP 0
Tarjeta: CLP 0
Cheque: CLP 148.300
Banco: Banco Estado
N° Cuenta: 64709006167
N° Cheque: 38353

MONTO PAGADO CLP 148.300

Nota: Pago con Cheque "Esta cancelación se hará efectiva una vez liberado los fondos para la entidad bancaria."

Fono Consultas: 600 777 7777



CGE DISTRIBUCIÓN S.A.
Teatinos 280, Piso 16 - Santiago.
Rut: 99.513.400-4. Giro
Distribución de energía eléctrica,
compraventa de productos
eléctricos y celulares,
compraventa e instalación de
aires acondicionado y calefacción,
ejecución de obras eléctricas y
metálicas.

Sr.(a): HARALD GUNDEERT STANGE

Dirección: MIGUEL ANSORENA 260
PUCON

Sr. (a) HARALD GUNDEERT STANGE

Dirección : MIGUEL ANSORENA 260
PUCON



R.U.T 99.513.400 -4
BOLETA ELECTRÓNICA
N°40951887

S.I.I.-SANTIAGO CENTRO

N° Docto Interno : 620186983
Fecha de Emisión: 23-MAY-2010
N° Instalación : G753125

N° Cliente: 2724984

Datos del Consumo

PERIODO DE CONSUMO : 17 ABR 2010 AL 17 MAY 2010					
N° MEDIDOR PROPIEDAD	PERIODO DE LECTURA	LEC.ANT.	LEC.ACT.	CTE.	CONSUMO UN. kWh
83013378	Cliente 17/04/2010 - 17/05/2010	8.934	10.111	1	1.177 kWh

Fecha Estimada Próxima Lectura: 23 JUN 2010

Histórico del consumo kWh

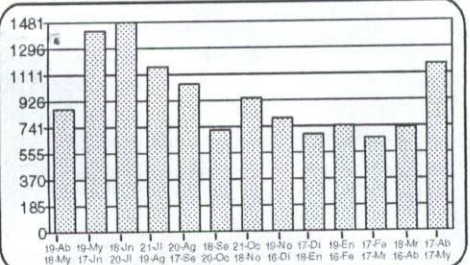

Detalle de su Cuenta

CARGO FIJO	\$	988
ENERGIA BASE (951 kWh)	\$	109.387
ENERGIA INVIERNO (226 kWh)	\$	36.938
CARGO UNICO SIST. TRONCAL	\$	1.057
AJUSTE SENCILLO ANTERIOR	\$	20
MENOS AJUSTE SENCILLO	\$	-90

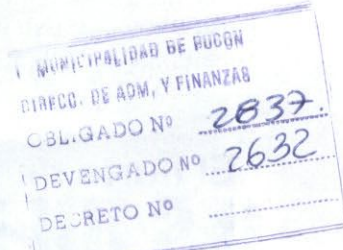

Valores con IVA incluido Tarifas Fijas según decreto N° 385/2008. (Publicado en diario oficial el 08.04.2009)	Total Boleta	:\$	148.369
	Otros Cargos	:\$	-70
	(*) Saldo Anterior Energía:	:\$	0
	Otros Saldos Anteriores	:\$	0
	Total a Pagar	:\$	148.300

Pagar Hasta: 09 JUN 2010

Compensaciones

COMPENSACIÓN POR INTERRUPCIONES:

TOTAL DE INTERRUPCIONES		0
TIEMPO TOTAL INTERRUMPIDO	seg	0
TIEMPO A COMPENSAR	seg	0
CONSUMO PROMEDIO	kWh/seg	0,0000000000
ENERGIA A COMPENSAR	kWh	0,00
COSTO DE FALLA	\$/kWh	0,00
MONTO A COMPENSAR REAJUSTADO	\$	0,00
TOTAL A PAGAR POR COMPENSACION	\$	0,00

Datos del servicio

Asignado a S/E: PUCON 66/23 KV
Tarifa: BT1
Sector Tarifario: CGE4 Sector 6 Aéreo
Potencia Conectada: 8.80
Fecha de Término Tarifa: Indefinido
Fecha Límite Modificación Tarifa: A solicitud del cliente
Grupo de Consumo: GC 2
Consumo de referencia (*): 1806 kWh
(*) Estimado para 30 días
Ruta: G7513004-0254
Límite de Invierno: 920 kWh (30 días)

Monto último pago: \$ 87.000 Fecha: 20-MA-Y-2010

Se encuentra disponible convenio PAC con bancos: Del Desemollo, Scotiabank, Bice, Corpbanca, Crédito e Inversiones, Santander y de Chile. PAT con Transbank.

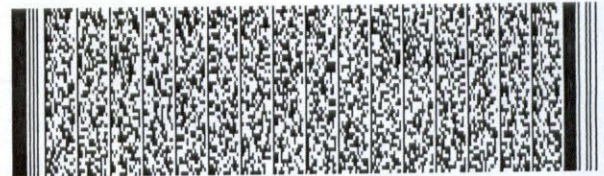

Timbre Electrónico S.I.I. Res. 145 de 30/11/2007

Atención Clientes 600 - 777 7777

Contrata tu plan y disfruta de la televisión digital que imaginas

- PLAN DE ENTRADA HD
37 señales
\$13.980 mensuales
- PLAN INTERMEDIO
45 señales
\$16.980 mensuales
- PLAN FULL
56 señales
\$20.980 mensuales

Planes adicionales desde
\$990 mensuales



- Televisión de alta definición **HD**
- Planes incluyen NatGeo **HD** y Fox **HD**
- Graba, pausa y retrocede en vivo
- **INSTALACIÓN GRATIS DE KIT HD**
(Incluye una antena y un decodificador **HD**)

Tú Ves HD

FonoContigo
600 822 00 22

Mayor información en www.mundocontigo.cl

Todos los precios son mensuales e incluyen IVA.

www.cgedistribucion.cl

CGE DISTRIBUCIÓN

RECIBO DE PAGO N° 652185174

Centro de Pago: **75B** N° caja: **02**
Nombre Cajero: **CAMANRIQUEZM**
Fecha de Pago: **07.06.2010** Hora: **15:56:15**

Nombre IC:
ILUSTRE MUNICIPALIDAD DE PUCON
Cuenta Contrato: **2730108**

Tipo de Pago

Efectivo: CLP 0
Tarjeta: CLP 0
Cheque: CLP 114.900
Banco: Banco Estado
N° Cuenta: 64709006167
N° Cheque: 38353

MONTO PAGADO CLP 114.900

Nota: Pago con Cheque "Esta cancelación se hará efectiva una vez liberado los fondos para la entidad bancaria."

Fono Consultas: 600 777 7777

Sr.(a): ILUSTRE MUNICIPALIDAD DE PUCON

Dirección: AV LOS CASTANOS 51
PUCON

Sr. (a) ILUSTRE MUNICIPALIDAD DE PUCON

Dirección : AV LOS CASTANOS 51 BIBLIOTECA
PUCON

G CE752275-28

R.U.T 99.513.400 -4
BOLETA ELECTRÓNICA
N°40952901

S.I.I.-SANTIAGO CENTRO

N° Docto Interno : 1630145600
Fecha de Emisión: 22-MAY-2010
N° Instalación : G7528061

N° Cliente: 2730108

Datos del Consumo

PERIODO DE CONSUMO : 30 DIC 2009 AL 28 ENE 2010

N° MEDIDOR PROPIEDAD	PERIODO DE LECTURA	LEC.ANT.	LEC.ACT.	CTE.	CONSUMO	UN.
350408	Cliente 30/12/2009 - 28/01/2010	32.998	33.613	1	615	kWh
350408	Cliente 30/12/2009 - 28/01/2010	17.931	18.268	1	337	kVArh

Demanda máxima leída: 3,888 KW

Factor de Potencia: 0,88
Fecha Estimada Próxima Lectura: 24 FEB 2010

Detalle de su Cuenta

CARGO FIJO	\$	1.637
ENERGIA (615 kWh)	\$	41.972
DEMANDA PP (4.8 kW)	\$	65.427
REC. FACTOR POTENCIA (5 %)	\$	5.370
CARGO UNICO SIST. TRONCAL	\$	552
AJUSTE SENCILLO ANTERIOR	\$	37
MENOS AJUSTE SENCILLO	\$	-95

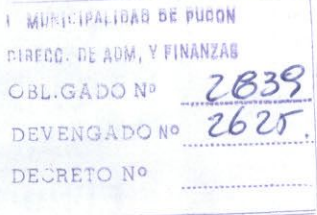

Valores con IVA incluido/Tarifas Fijadas según decreto N° 385/2008. (Publicado en diario oficial el 08.04.2009)

Total Boleta	:\$	114.960
Otros Cargos	:\$	-58
(*) Saldo Anterior Energía	:\$	0
Otros Saldos Anteriores	:\$	0
Total a Pagar	:\$	114.900

Pagar Hasta: 08 JUN 2010

Histórico del consumo kWh

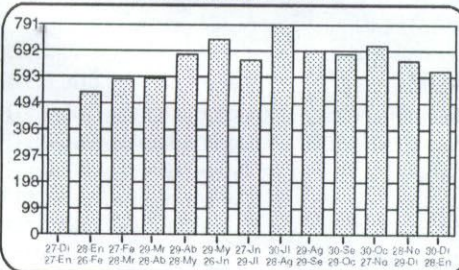

Compensaciones

COMPENSACIÓN POR INTERRUPCIONES:
ABR/2009 A MAR/2010

TOTAL DE INTERRUPCIONES		0
TIEMPO TOTAL INTERRUMPIDO	seg	4.260
TIEMPO A COMPENSAR	seg	0
CONSUMO PROMEDIO	kWh/seg	0,0002635867
ENERGIA A COMPENSAR	kWh	0,00
COSTO DE FALLA	\$/kWh	266,06
MONTO A COMPENSAR REAJUSTADO	\$	0,00
TOTAL A PAGAR POR COMPENSACION	\$	0,00

Datos del servicio

Asignado a S/E: PUCON 66/23 KV
Tarifa: BT 3 PRESENTE EN PUNTA
Sector Tarifario: CGE4 Sector 6 Aéreo
Potencia Conectada: 21.06
Fecha de Término Tarifa: 31.03.2011
Fecha Límite Modificación Tarifa: 01.03.2011
Grupo de Consumo: GC 2
Consumo de referencia (*): 797 kWh
(*) Estimado para 30 días
Ruta: G7522003-0063

Se encuentra disponible convenio PAC con bancos: Del Desarrollo, Scotiabank, Bice, Corpbanca, Crédito e Inversores, Santander y De Chile. FAT con Transbank.

Atención Clientes 600 - 777 7777



Timbre Electrónico S.I.I. Res. 145 de 30/11/2007

www.cgedistribucion.cl

Contrata tu plan y disfruta de la televisión digital que imaginas

PLAN DE ENTRADA HD

37 señales
\$13.980 mensuales

PLAN INTERMEDIO
45 señales
\$16.980 mensuales

PLAN FULL
56 señales
\$20.980 mensuales

Planes adicionales desde
\$990 mensuales



- Televisión de alta definición HD
- Planes incluyen NatGeo HD y Fox HD
- Graba, pausa y retrocede en vivo
- INSTALACIÓN GRATIS DE KIT HD (Incluye una antena y un decodificador HD)

TuVes HD

FonoContigo
600 822 00 22

Mayor información en www.mundocontigo.cl

Todos los precios son mensuales e incluyen IVA.

CGE DISTRIBUCIÓN

RECIBO DE PAGO N° 652185178

Centro de Pago: **75B** N° caja: **02**
Nombre Cajero: **CAMANRIQUEZM**
Fecha de Pago: **07.06.2010** Hora: **15:57:13**

Nombre IC:
ILUSTRE MUNICIPALIDAD DE PUCON
Cuenta Contrato: **2725389**

Tipo de Pago

Efectivo: **CLP** **0**

Tarjeta: **CLP** **0**

Cheque: **CLP** **62.200**

Banco: Banco Estado
N° Cuenta: 64709006167
N° Cheque: 38353

MONTO PAGADO CLP 62.200

Nota: Pago con Cheque "Esta cancelación se hará efectiva una vez liberado los fondos para la entidad bancaria."

Fono Consultas: 600 777 7777



CGE DISTRIBUCIÓN S.A.
Teatinos 280, Piso 16 - Santiago.
Rut: 99.513.400-4. Giro
Distribución de energía eléctrica,
compraventa de productos
eléctricos y celulares,
compraventa e instalación de
aires acondicionado y calefacción,
ejecución de obras eléctricas y
metálicas.

Sr.(a): ILUSTRE MUNICIPALIDAD DE PUCON

Dirección: PUCON LOS GUINDOS ESQU VILLA EL ESF
PUCON

Sr. (a) ILUSTRE MUNICIPALIDAD DE PUCON

Dirección: PUCON LOS GUINDOS ESQU VILLA EL ESF
PUCON

R.U.T 99.513.400 -4
BOLETA ELECTRÓNICA
N°40953174

S.I.I.-SANTIAGO CENTRO

N° Docto Interno : 1490327048
Fecha de Emisión: 24-MAY-2010
N° Instalación : G7532957

N° Cliente: 2725389

Datos del Consumo

PERIODO DE CONSUMO : 20 ABR 2010 AL 18 MAY 2010
N° MEDIDOR PROPIEDAD PERIODO DE LECTURA LEC.ANT. LEC.ACT. CTE. CONSUMO UN.
380976 Cliente 20/04/2010 - 18/05/2010 3.190 3.662 1 472 kWh

Fecha Estimada Próxima Lectura: 24 JUN 2010

Detalle de su Cuenta

CARGO FIJO	\$	988
ENERGIA BASE (338 kWh)	\$	38.878
ENERGIA INVIERNO (134 kWh)	\$	21.902
CARGO UNICO SIST. TRONCAL	\$	424
AJUSTE SENCILLO ANTERIOR	\$	56
MENOS AJUSTE SENCILLO	\$	-48



Valores con IVA incluido/Tarifas Fijadas según decreto N° 385/2008. (Publicado en diario oficial el 08.04.2009)

Total Boleta	:\$	62.192
Otros Cargos	:\$	8
(*) Saldo Anterior Energía	:\$	0
Otros Saldos Anteriores	:\$	0
Total a Pagar	:\$	62.200

Pagar Hasta: 10 JUN 2010

Histórico del consumo kWh

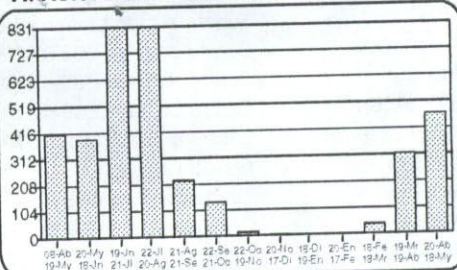

Compensaciones

COMPENSACIÓN POR INTERRUPCIONES:
ABR/2009 A MAR/2010

TOTAL DE INTERRUPCIONES	seg	0
TIEMPO TOTAL INTERRUMPIDO	seg	4.260
TIEMPO A COMPENSAR	seg	0
CONSUMO PROMEDIO	kWh/seg	0,0000966752
ENERGIA A COMPENSAR	kWh	0,00
COSTO DE FALLA	\$/kWh	266,06
MONTO A COMPENSAR REAJUSTADO	\$	0,00
TOTAL A PAGAR POR COMPENSACION	\$	0,00

Datos del servicio

Asignado a S/E: PUCON 66/23 KV
Tarifa: BT1
Sector Tarifario: CGE4 Sector 6 Aéreo
Potencia Conectada: 6.60
Fecha de Término Tarifa: Indefinido
Fecha Límite Modificación Tarifa: A solicitud del cliente
Grupo de Consumo: GC 2
Consumo de referencia (*): 130 kWh
(*) Estimado para 30 días
Ruta: G7514004-0137
Límite de invierno: 350 kWh (30 días)

Se encuentra disponible convenio PAC con bancos: Del Desarrollo, Scotiabank, Bice, Corpbanca, Crédito e Inversiones, Santander y De Chile, PAT con Transbank.

Atención Clientes 600 - 777 7777

Timbre Electrónico S.I.I. Res. 145 de 30/11/2007

Contrata tu plan y disfruta de la televisión digital que imaginas

PLAN DE ENTRADA HD

37 señales
\$13.980 mensuales

PLAN INTERMEDIO
45 señales
\$16.980 mensuales

PLAN FULL
56 señales
\$20.980 mensuales

Planes adicionales desde \$990 mensuales



- Televisión de alta definición HD
- Planes incluyen NatGeo HD y Fox HD
- Graba, pausa y retrocede en vivo
- **INSTALACIÓN GRATIS DE KIT HD** (Incluye una antena y un decodificador HD)



FonoContigo 600 822 00 22

Mayor información en www.mundocontigo.cl

Todos los precios son mensuales e incluyen IVA.

CGE DISTRIBUCIÓN

RECIBO DE PAGO N° 652185188

Centro de Pago: **75B** N° caja: **02**
Nombre Cajero: **CAMANRIQUEZM**
Fecha de Pago: **07.06.2010** Hora: **15:58:35**

Nombre IC:
ILUSTRE MUNICIPALIDAD DE PUCON
Cuenta Contrato: **2730108**

Tipo de Pago

Efectivo: CLP 0

Tarjeta: CLP 0

Cheque: CLP 124.200

Banco: **Banco Estado**
N° Cuenta: **64709006167**
N° Cheque: **38353**

MONTO PAGADO CLP 124.200

Nota: Pago con Cheque "Esta cancelación se hará efectiva una vez liberado los fondos para la entidad bancaria."

Fono Consultas: 600 777 7777



CGE DISTRIBUCIÓN S.A.
Teatinos 280, Piso 16 - Santiago.
Rut: 99.513.400-4. Giro
Distribución de energía eléctrica,
compraventa de productos
eléctricos y celulares,
compraventa e instalación de
aires acondicionado y calefacción,
ejecución de obras eléctricas y
metálicas.

Sr.(a):

Dirección:

ILUSTRE MUNICIPALIDAD DE PUCON

AV LOS CASTANOS 51
BIBLIOTECA
PUCON

Sr.(a):
Dirección:

ILUSTRE MUNICIPALIDAD DE PUCON
AV LOS CASTANOS 51 BIBLIOTECA
PUCON

R.U.T 99.513.400-4
BOLETA ELECTRONICA
N°40956944

S.I.I.-SANTIAGO CENTRO

N° Docto Interno : 23002110
Fecha de Emisión: 27-MAY-2010
N° Instalación: G7528061

N° Cliente:

2730108

Datos del Consumo

PERIODO DE CONSUMO: 25-FEB-2010 AL 26-MAR-2010

N° MEDIDOR	PROPIEDAD	PERIODO DE LECTURA	LEC.ANT.	LEC.ACT.	CTE.	CONSUMO	UN.
350408	Cliente	25.02.2010 - 26.03.2010	34.265	35.005	1	740	kWh
350408	Cliente	25.02.2010 - 26.03.2010	18.616	19.007	1	391	kVArh

Demanda máxima leída: 3,856 KW

Factor de Potencia: 0,88

Fecha Estimada Próxima Lectura: 28-ABR-2010

Detalle de su Cuenta

CARGO FIJO	\$	1.633
ENERGIA (740 kWh)	\$	50.682
DEMANDA PP (4.8 kW)	\$	65.412
REC. FACTOR POTENCIA (5 %)	\$	5.805
CARGO UNICO SIST. TRONCAL	\$	664
AJUSTE SENCILLO ANTERIOR	\$	46
MENOS AJUSTE SENCILLO	\$	-42

MUNICIPALIDAD DE PUCON

DIRECC. DE ADM. Y FINANZAS

BOLETA N° 2845

DEVENGADO N° 2623

DECRETO N°

Valores con IVA incluido/Tarifas Fijadas según decreto N° 385/2008. (Publicado en diario oficial el 08.04.2009)

Total Boleta	:\$	124.196
Otros Cargos	:\$	4
(*) Saldo anterior Energía	:\$	0
Otros Saldos Anteriores	:\$	0
Total a pagar	:\$	124.200

Pagar Hasta: 14-JUN-2010

Se encuentra disponible convenio PAC con bancos: Del Desarrollo, Scotiabank, Bice, Corpbanca, Crédito e Inversiones, Santander y De Chile. PAT con Transbank.

Histórico del consumo kWh

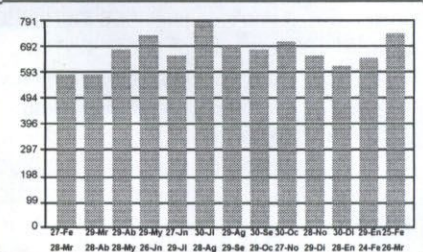

Compensaciones

**COMPENSACIÓN POR INTERRUPCIONES:
ABR/2009 A MAR/2010**

TOTAL DE INTERRUPCIONES	0	seg
TIEMPO TOTAL INTERRUMPIDO	4.260	seg
TIEMPO A COMPENSAR	0	seg
CONSUMO PROMEDIO	0,0002635867	kWh/seg
ENERGÍA A COMPENSAR	0,00	kWh
COSTO DE FALLA	266,06	\$/kWh
MONTO A COMPENSAR REAJUSTADO	0,00	\$
TOTAL A PAGAR POR COMPENSACIÓN	0,00	\$

Datos del servicio

Asignado a S/E: PUCÓN 66/23 KV
Tarifa: BT 3 PRESENTE EN PUNTA
Sector Tarifario: CGE4 Sector 6 Aéreo
Potencia Conectada: 21,06
Fecha de Término Tarifa: 31.03.2011
Fecha Límite Modificación Tarifa: 01.03.2011
Grupo de Consumo: GC 2
Consumo de referencia (*): 785 kWh
(*): Estimado para 30 días
Ruta: G7522003-0063

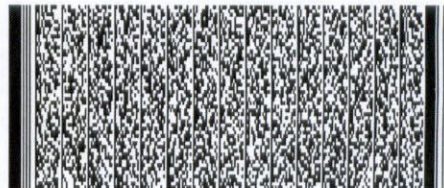

Tiempo Electrónico S.I.I. Res. 145 de 30/11/2007

Atención Clientes 600-777 7777

INSTALACIÓN
GRATIS

Planes desde
\$13.980
mensuales



CONTIGO trae la
televisión digital
que imaginas

Contrátala en
los Puntos de Venta o llamando

FonoContigo
600 822 00 22

www.mundocontigo.cl

www.cgedistribucion.cl