



ILUSTRE MUNICIPALIDAD DE PUCÓN

Decreto N° 2509
Pucón, 08/06/2010

Dirección de Administración y Finanzas
AREA MUNICIPAL

La Alcaldía ha decretado con esta fecha lo siguiente.

Vistos :

- 1.- El Presupuesto de Ingresos y Gastos aprobados para el presente año.
- 2.- Las facultades que me confiere la Ley N° 18.695. Ley Orgánica Constitucional de Municipalidades Aprobado por DFL N°1 2006 Interior.
- 3.- Decreto Exento N° 1405 emitido con fecha 17 de agosto del año 2009, que delega la función de Firma por orden de la Sra. Alcaldesa al Administrador Municipal.

DECRETO

La Dirección de Administración Y Finanzas, pagara a Don : C.G.E. DISTRIBUCION S.A. Rut 099513400-4
 La cantidad de \$: 102,800 CIENTO DOS MIL OCHOCIENTOS PESOS
 Por concepto de : POR CONCEPTO DE CONSUMO ELECTRICO CORPORACION DE ASISTENCIA JUDICIAL
 Fecha de Pago : 08/06/2010

DOCUMENTO	NUMERO	FECHA	MONTO \$
BOLETA	40950362	14/05/2010	102,800

Anótese comuníquese y Archívese.

Contabilícese el presente gasto a las cuentas Presupuestarias que se indican.

CÓDIGO CUENTA	DETALLE	DEBE	HABER
215-22-05-001-000-000	Electricidad		102,800
532-05-00-000-000-000	Servicios Básicos	102,800	
215-22-05-001-000-000	Electricidad	102,800	
111-02-01-000-000-000	BANCO MUNICIPAL		102,800
Sumas Iguales		205,600	205,600

REFRENDACION

Cuenta	215-22-05-001-000-000			
Presupuesto Vigente	525,673,000			
Total Comprometido	53,738,151			
Saldo x Comprometer	471,934,849			

SECRETARIA MUNICIPAL
 DIRECCION DE CONTROL
 DIRECTOR DE CONTROL

ADMINISTRADOR
 DIRECCION DE ADM. Y FINANZAS
 PUCÓN
 DIREC. DE ADM. Y FINANZAS

CA 38434 ✓

Sr.(a): ROBERTO SEGUNDO URIVE CID

Dirécción: URUGUAY 620
PUCON

Sr. (a) ROBERTO SEGUNDO URIVE CID

Dirección: URUGUAY 620
PUCON



G_CE750575-687

R.U.T 99.513.400 -4
BOLETA ELECTRÓNICA
N°40950362

S.I.I.-SANTIAGO CENTRO

N° Docto Interno : 1660101335
Fecha de Emisión: 14-MAY-2010
N° Instalación : G75961

N° Cliente: 2743103

Datos del Consumo

PERIODO DE CONSUMO : 06 MAR 2010 AL 07 ABR 2010

N° MEDIDOR PROPIEDAD	PERIODO DE LECTURA	LEC.ANT.	LEC.ACT.	CTE.	CONSUMO UN.
86041364	Cliente 06/03/2010 - 07/04/2010	64.477	64.782	1	305 kWh

Fecha Estimada Próxima Lectura: 05 MAY 2010 \$120 = 18.105

Detalle de su Cuenta

CARGO FIJO	\$	984
ENERGIA BASE (305 kWh)	\$	35.559
CARGO UNICO SIST. TRONCAL	\$	274
AJUSTE SENCILLO ANTERIOR	\$	43
MENOS AJUSTE SENCILLO	\$	-60

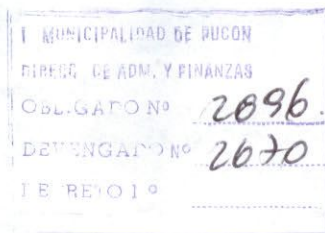

Valores con IVA incluido/Tarifas Fijadas según decreto N° 385/2008. (Publicado en diario oficial el 08.04.2009)

Total Boleta	:\$	36.816
Otros Cargos	:\$	-17
(*) Saldo Anterior Energía:	\$	66.000
Otros Saldos Anteriores	:\$	0
Total a Pagar	:\$	102.800

Pagar Hasta: 06 JUN 2010

Histórico del consumo kWh

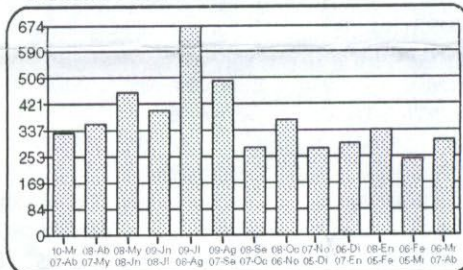

Compensaciones

COMPENSACIÓN POR INTERRUPCIONES:
ABR/2009 A MAR/2010

TOTAL DE INTERRUPCIONES		0
TIEMPO TOTAL INTERRUMPIDO	seg	4.260
TIEMPO A COMPENSAR	seg	0
CONSUMO PROMEDIO	kWh/seg	0,0001451477
ENERGIA A COMPENSAR	kWh	0,00
COSTO DE FALLA	\$/kWh	266,06
MONTO A COMPENSAR REAJUSTADO	\$	0,00
TOTAL A PAGAR POR COMPENSACION	\$	0,00

Datos del servicio

Asignado a S/E: PUCON 66/23 KV
Tarifa: BT1
Sector Tarifario: CGE4 Sector 6 Aéreo
Potencia Conectada: 3,30
Fecha de Término Tarifa: Indefinido
Fecha Límite Modificación Tarifa: A solicitud del cliente
Grupo de Consumo: GC 2
Consumo de referencia (*): 413 kWh
(*) Estimado para 30 días
Ruta: G7505005-0612
Límite de Invierno: 350 kWh (30 días)

(*) Corte en trámite Suspensión a partir del 30-ABR-2010. Valor aprox. de la suspensión y reposición \$ 11.906

Se encuentra disponible convenio PAC con bancos: Del Desarrollo, Scotiabank, Bice, Corporación Crédito e Inversiones, Santander y De Chile. PAT con Transbank.

Handwritten signature



Timbre Electrónico S.I.I. Res. 145 de 30/11/2007

Atención Clientes 600 - 777 7777

Contrata tu plan y disfruta de la televisión digital que imaginas

PLAN DE ENTRADA HD

37 señales
\$13.980 mensuales

PLAN INTERMEDIO
45 señales
\$16.980 mensuales

PLAN FULL
56 señales
\$20.980 mensuales

Planes adicionales desde
\$990 mensuales



- Televisión de alta definición HD
- Planes incluyen NatGeo HD y Fox HD
- Graba, pausa y retrocede en vivo
- **INSTALACIÓN GRATIS DE KIT HD** (Incluye una antena y un decodificador HD)

TüVes HD

FonoContigo
600 822 00 22

Mayor información en www.mundocontigo.cl

CGE DISTRIBUCIÓN S.A.

TALÓN CONTROL

N° Boleta : 40950362
N° Docto Interno: 1660101335
Fecha de Emisión: 14 MAY 2010
N° de instalación: G75961
N° Cliente: 2743103
Ruta: G7505005-0612
Var. Corresp.: RMAN

Total a pagar: \$ 102.800

Pagar hasta: 06 JUN 2010



04011660101335274310300001028007

687

www.cgedistribucion.cl



Sr.(a): ROBERTO SEGUNDO URIVE CID

Dirección: URUGUAY 620
PUCON

Sr. (a) ROBERTO SEGUNDO URIVE CID

Dirección: URUGUAY 620
PUCON

CGE DISTRIBUCIÓN S.A.
Teatinos 280, Piso 16 - Santiago.
Rut: 99.513.400-4. Giro
Distribución de energía eléctrica,
compraventa de productos
eléctricos y celulares,
compraventa e instalación de
aires acondicionado y calefacción,
ejecución de obras eléctricas y
metálicas.



R.U.T 99.513.400 -4
BOLETA ELECTRÓNICA
N°40931925

S.I.I.-SANTIAGO CENTRO

N° Docto Interno : 1620017216
Fecha de Emisión: 26-MAR-2010
N° Instalación : G75961

N° Cliente: 2743103

Datos del Consumo

PERIODO DE CONSUMO : 06 FEB 2010 AL 05 MAR 2010
N° MEDIDOR PROPIEDAD PERIODO DE LECTURA LEC.ANT. LEC.ACT. CTE. CONSUMO UN.
86041364 Cliente 06/02/2010 - 05/03/2010 64.233 64.477 1 244 kWh

Fecha Estimada Próxima Lectura: 08 ABR 2010 *109 kWh = 16.380.*

Detalle de su Cuenta

CARGO FIJO	\$	981
ENERGIA BASE (244 kWh)	\$	27.209
CARGO UNICO SIST. TRONCAL	\$	219
RELIQUIDACION ART. 112 Y 171 DFL4/2006 CUOTA 1	\$	-1.771
AJUSTE SENCILLO ANTERIOR	\$	5
MENOS AJUSTE SENCILLO	\$	-43

Histórico del consumo kWh

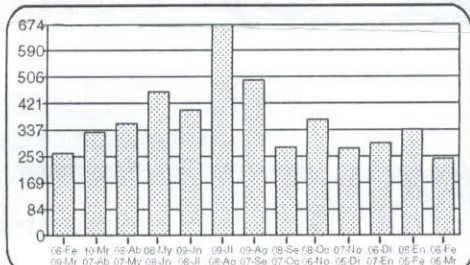

Compensaciones

COMPENSACIONES POR INTERRUPCIONES:
FEB/2009 A ENE/2010

TOTAL DE INTERRUPCIONES	0
TIEMPO TOTAL INTERRUMPIDO	4.260
TIEMPO A COMPENSAR	0
CONSUMO PROMEDIO	0,0001415518
ENERG#7A A COMPENSAR	0,00
COSTO DE FALLA	256,02
MONTO A COMPENSAR REAJUSTADO	0,00
TOTAL A PAGAR POR COMPENSACIÓN	0,00

Datos del servicio

Asignado a S/E: PUCÓN 66/23 KV
Tarifa: BT1
Sector Tarifario: CGE4 Sector 6 Aéreo
Potencia Conectada: 3.30
Fecha de Término Tarifa: Indefinido
Fecha Límite Modificación Tarifa: A solicitud del cliente
Grupo de Consumo: GC 2
Consumo de referencia (*): 430 kWh
(*) Estimado para 30 días
Ruta: G7505005-0612

Valores con IVA incluido/Tarifas Fijadas según decreto N° 385/2008. (Publicado en diario oficial el 08.04.2009)	Total Boleta	:\$	26.638
	Otros Cargos	:\$	-38
	(*) Saldo Anterior Energía	:\$	39.400
	Otros Saldos Anteriores	:\$	0
	Total a Pagar	:\$	66.000

Monto último pago: \$ 34.990 Fecha: 02-MAR-2010

Reliquidación de acuerdo al art. 171 del DFL N° 4 de 2006 del Ministerio de Economía.
Total Facturado: \$ 0
Total Reliquidado: \$ 0
Diferencia: \$ 0

(*) Corte en trámite Suspensión a partir del 30-ABR-2010. Valor aprox. de la suspensión y reposición \$ 11.309
Se encuentra disponible convenio PAC con bancos: Del Desarrollo, Scotiabank, Bice, Corpbanca, Crédito e Inversiones, Santander y De Chile. PAT con Transbank.



Timbre Electrónico S.I.I., Res. 145 de 30/11/2007

Atención Clientes 600 - 777 7777

PROMOCIÓN MUNDIAL

LCD de 32"
LCD Sharp 32" HD LC-32A47
a sólo **\$189.990**
Precio Ref.: \$239.990
Ahorro: \$50.000

AL CONTRATAR LA TELEVISIÓN DIGITAL
TuVes HD

Contrata llamando al:
FonoContigo
600 822 00 22

www.mundocontigo.cl

CGE DISTRIBUCIÓN S.A.

TALÓN CONTROL

N° Boleta : 40931925
N° Docto Interno: 1620017216
Fecha de Emisión: 26 MAR 2010
N° de instalación: G75961
N° Cliente: 2743103
Ruta: G7505005-0612
Var. Corresp.: RMAN

Total a pagar: \$ 66.000

Pagar hasta: 30 ABR 2010



04011620017216274310300000660008

708

www.cgedistribucion.cl



Sr.(a): ROBERTO SEGUNDO URIVE CID

Dirección: URUGUAY 620

PUCON

Sr. (a) ROBERTO SEGUNDO URIVE CID

Dirección : URUGUAY 620
PUCON

CGE DISTRIBUCIÓN S.A.
Teatinos 280, Piso 16 - Santiago.
Rut: 99.513.400-4. Giro
Distribución de energía eléctrica,
compraventa de productos
eléctricos y celulares,
compraventa e instalación de
aires acondicionado y calefacción,
ejecución de obras eléctricas y
metálicas.

G_CE750575-893

R.U.T 99.513.400 -4
BOLETA ELECTRÓNICA
N°40919018

S.I.I.-SANTIAGO CENTRO

N° Docto Interno : 600086648

Fecha de Emisión: 06-FEB-2010

N° Instalación : G75961

N° Cliente: 2743103

5116 kW = 17400

Datos del Consumo

PERIODO DE CONSUMO : 08 ENE 2010 AL 05 FEB 2010

N° MEDIDOR PROPIEDAD	PERIODO DE LECTURA	LEC.ANT.	LEC.ACT.	CTE.	CONSUMO UN.
86041364	Cliente 08/01/2010 - 05/02/2010	63.895	64.233	1	338 kWh

Fecha Estimada Próxima Lectura:08 MAR 2010

Detalle de su Cuenta

CARGO FIJO	\$	983
ENERGIA BASE (338 kWh)	\$	38.048
CARGO UNICO SIST. TRONCAL	\$	303
AJUSTE SENCILLO ANTERIOR	\$	71
MENOS AJUSTE SENCILLO	\$	-5

Valores con IVA incluido/Tarifas Fijadas según decreto N° 385/2008. (Publicado en diario oficial el 08.04.2009)

Total Boleta	:\$	39.334
Otros Cargos	:\$	66
(*) Saldo Anterior Energía	:\$	0
Otros Saldos Anteriores	:\$	0
Total a Pagar	:\$	39.400

Pagar Hasta: 30 MAR 2010

Se encuentra disponible convenio PAC con bancos: Del Desarrollo, Scotiabank, Bice, Corporación, Crédito e Inversiones, Santander y De Chile. PAT con Transbank

Atención Clientes 600 - 777 7777

Histórico del consumo kWh

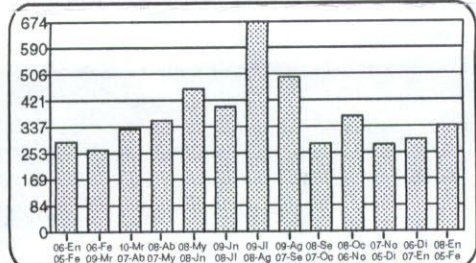

Compensaciones

COMPENSACIÓN POR INTERRUPCIONES:
DIC/2008 A NOV/2009

TOTAL DE INTERRUPCIONES	2
TIEMPO TOTAL INTERRUPTIDO	5.280
TIEMPO A COMPENSAR	0
CONSUMO PROMEDIO	0,0001385000
ENERGÍA A COMPENSAR	0,00
COSTO DE FALLA	274,00
MONTO A COMPENSAR REAJUSTADO	0
TOTAL A PAGAR POR COMPENSACIÓN	0

Datos del servicio

Asignado a S/E: PUCÓN 66/23 KV
Tarifa: BT1
Sector Tarifario: CGE4 Sector 6 Aéreo
Potencia Conectada: 3.30
Fecha de Término Tarifa: Indefinido
Fecha Límite Modificación Tarifa: A solicitud del cliente
Grupo de Consumo: GC 2
Consumo de referencia (*): 284 kWh
(*) Estimado para 30 días
Ruta: G7505005-0978

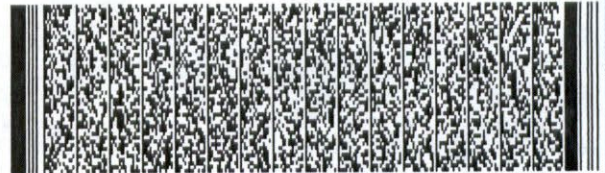

Timbre Electrónico S.I.I. Res. 145 de 30/11/2007

CGE DISTRIBUCIÓN S.A.

TALÓN CONTROL

N° Boleta : 40919018
N° Docto Interno: 600086648
Fecha de Emisión: 06 FEB 2010
N° de instalación: G75961
N° Cliente: 2743103
Ruta: G7505005-0978
Var. Corresp.: RMAN

Total a pagar: \$ 39.400

Pagar hasta: 30 MAR 2010



04010600086648274310300000394006

893

INSTALACIÓN
GRATIS
Planes desde
\$13.980
mensuales

CONTIGO trae la
televisión digital
que imaginas



Contrátala en
los Puntos de Venta o llamando al:

FonoContigo
600 822 00 22

www.mundocontigo.cl

www.cgedistribucion.cl

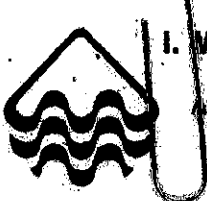

I. MUNICIPALIDAD DE PUCÓN

R.U.T.: N° 69.191.600-6
Avda. Bdo. O'Higgins N° 483 - Pucón
Fono: 293086 - Fax 293085

N°

126656

ORDEN DE INGRESOS MUNICIPALES

URIBE CID ROBERTO SEGUNDO		08/06/2010	114
Nombre		PUCON	Fecha Giro
Domicilio		Ciudad	R.U.T.
DEVOLUCIONES Y REINTEGROS		Cód. Act. Ec.	Periodo 08/06/2010
Unidad Giradora		Cuota	Venc. Pago

~~POR CONCEPTO DE REINTEGRO SERVICIOS BASICOS LUZ \$51.885.- Y AGUA \$1.332.- TOTAL DEL INGRESO \$53.217.- DEPENDENCIAS CORPORACION DE ASISTENCIA JUDICIAL~~

ALBA LTDA. | BANES 757 | COMOPSA (45) 300089 | LOS ANGELES

Denominación	Código	Valor Girado	Valor Pagado
REINTEGROS VARIOS	115-08-99-001-000-000		53,217
SUBTOTAL			53,217

SOLO PARA PATENTES COMERCIALES
 El Contribuyente tiene las siguientes Obligaciones en relación a las patentes:

- Avisar cambio de dueño.
- Avisar traslado del negocio.
- Devolver a la Municipalidad la patente al término del negocio.
- Ubicar la patente en un lugar visible al público.
- La infracción a estas obligaciones será sancionada con multa.

I.P.C.			
Multas e Int.			
TOTAL			53,217

ERIC RAIPAN

~~Forma de pago = Contado~~
FONCIONARIO EMISOR

2010
FIRMA Y TIMBRE DEL CAJERO

Válido unicamente con la firma y timbre del cajero

