



ILUSTRE MUNICIPALIDAD DE PUCÓN

Decreto N° 2610
Pucón, 14/06/2010

Dirección de Administración y Finanzas
AREA MUNICIPAL

La Alcaldía ha decretado con esta fecha lo siguiente.

Vistos :

- 1.- El Presupuesto de Ingresos y Gastos aprobados para el presente año.
- 2.- Las facultades que me confiere la Ley N° 18.695. Ley Orgánica Constitucional de Municipalidades Aprobado por DFL N°1 2006 Interior.
- 3.- Decreto Exento N° 1405 emitido con fecha 17 de agosto del año 2009, que delega la función de Firma por orden de la Sra. Alcaldesa al Administrador Municipal.

DECRETO

La Dirección de Administración y Finanzas, pagara a Don : C.G.E. DISTRIBUCION S.A. Rut 099513400-4
La cantidad de \$: 1,009,200 UN MILLON NUEVE MIL DOSCIENTOS PESOS
Por concepto de : CONSUMO ELECTRICO
Fecha de Pago : 14/06/2010

DOCUMENTO	NUMERO	FECHA	MONTO \$
BOLETA	40958809	28/05/2010	12,600
BOLETA	40958816	28/05/2010	6,500
BOLETA	40958827	28/05/2010	149,200
BOLETA	40958833	28/05/2010	67,100
BOLETA	40958844	28/05/2010	74,200
BOLETA	40958845	28/05/2010	426,300
BOLETA	40958856	28/05/2010	16,800
BOLETA	40958881	28/05/2010	7,700
BOLETA	40958885	28/05/2010	248,800

A nótese comuníquese y Archívese.

Contabilícese el presente gasto a las cuentas Presupuestarias que se indican.

CÓDIGO CUENTA	DETALLE	DEBE	HABER
15-22-05-001-000-000	Electricidad		1,009,200
532-05-00-000-000-000	Servicios Básicos	1,009,200	
215-22-05-001-000-000	Electricidad	1,009,200	
111-02-01-000-000-000	BANCO MUNICIPAL		1,009,200
Sumas Iguales		2,018,400	2,018,400

REFRENDACION

Cuenta	215-22-05-001-000-000		
Presupuesto Vigente	525,673,000		
Total Comprometido	90,466,235		
Saldo x Comprometer	435,206,765		

SECRETARÍA MUNICIPAL

DIRECCION DE CONTROL

DIRECTOR DE CONTROL

ADMINISTRADOR

DIRECCION DE ADM. Y FINANZAS

DIREC. DE ADM. Y FINANZAS

C&I. 38496. ✓

CGE DISTRIBUCIÓN

RECIBO DE PAGO N° 652202011

Centro de Pago: 75A N° caja: 03

Nombre Cajero: **Piñar Orellana Alfa**

Fecha de Pago: 15.06.2010 Hora: 15:41:21

Nombre IC:

ILUSTRE MUNICIPALIDAD DE PUCON

Cuenta Contrato: 2900016 - 9000444

Tipo de Pago

Efectivo: CLP 0

Tarjeta: CLP 0

Cheque: CLP 12.600

Banco: Banco Estado

N° Cuenta: 64709006167

N° Cheque: 38496

MONTO PAGADO CLP 12.600

Nota: Pago con Cheque "Esta cancelación se hará efectiva una vez liberado los fondos para la entidad bancaria."

Fono Consultas: 600 777 7777



CGE DISTRIBUCIÓN S.A.
Teatinos 280, Piso 16 - Santiago
Rut: 99.513.400-4. Giro
Distribución de energía eléctrica,
compraventa de productos
eléctricos y celulares,
compraventa e instalación de
aires acondicionado y calefacción,
ejecución de obras eléctricas y
metálicas.

Sr.(a): ILUSTRE MUNICIPALIDAD DE PUCON

Dirección: SECTOR PICHARES CRUCE COILACO
PUCON

Sr. (a) ILUSTRE MUNICIPALIDAD DE PUCON

Dirección: SECTOR PICHARES CRUCE COILACO
PUCON

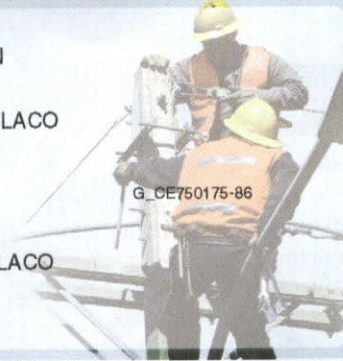

G_CE750175-86

R.U.T 99.513.400 -4
BOLETA ELECTRÓNICA
N°40958809

S.I.I.-SANTIAGO CENTRO

N° Docto Interno : 1530226354
Fecha de Emisión: 28-MAY-2010
N° Instalación : G75367488

N° Cliente: 2900016

Datos del Consumo

PERIODO DE CONSUMO : 02 FEB 2010 AL 01 MAR 2010						
N° MEDIDOR PROPIEDAD	PERIODO DE LECTURA	LEC.ANT.	LEC.ACT.	CTE.	CONSUMO	UN.
2263735	Empresa 02/02/2010 - 01/03/2010	9.640	9.734	1	94	kWh

Fecha Estimada Próxima Lectura:30 MAR 2010

Detalle de su Cuenta

CARGO FIJO	\$	979
ENERGIA (94 kWh)	\$	6.081
POTENCIA CONTRATADA PP (0.4 kW)	\$	5.403
CARGO UNICO SIST. TRONCAL	\$	84
AJUSTE SENCILLO ANTERIOR	\$	84
MENOS AJUSTE SENCILLO	\$	-31

Valores con IVA incluido/Tarifas Fijadas según decreto N° 385/2008. (Publicado en diario oficial el 08.04.2009)	Total Boleta	:\$	12.547
	Otros Cargos	:\$	53
	(*) Saldo Anterior Energía:	:\$	0
	Otros Saldos Anteriores	:\$	0
	Total a Pagar	:\$	12.600

Pagar Hasta: 14 JUN 2010

Monto último pago: \$ 24884 Fecha: 05-MA-Y-2010
Se encuentra disponible convenio PAC con bancos: Del Desarrollo, Scotiabank, Bice, Corpbanco, Crédito e Inversiones, Santander y De Chile. PAT con Transbank.

Histórico del consumo kWh

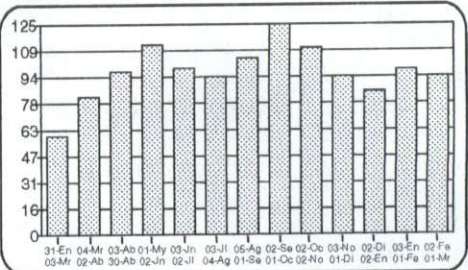

Compensaciones

COMPENSACIÓN POR INTERRUPCIONES:

TOTAL DE INTERRUPCIONES		0
TIEMPO TOTAL INTERRUMPIDO	seg	0
TIEMPO A COMPENSAR	seg	0
CONSUMO PROMEDIO	kWh/seg	0,0000000000
ENERGIA A COMPENSAR	kWh	0,00
COSTO DE FALLA	\$/kWh	0,00
MONTO A COMPENSAR REAJUSTADO	\$	0,00
TOTAL A PAGAR POR COMPENSACION	\$	0,00

Datos del servicio

Asignado a S/E: PUCON 66/23 KV
Tarifa: BT 2 PRESENTE EN PUNTA
Sector Tarifario: CGE4 Sector 6 Aéreo
Potencia Conectada: 4.40
Fecha de Término Tarifa: 31.03.2011
Fecha Límite Modificación Tarifa: 01.03.2011
Grupo de Consumo: GC 2
Consumo de referencia (*): 120 kWh
(*) Estimado para 30 días
Ruta: G7501004-0076

Atención Clientes 600 - 777 7777



Timbre Electrónico S.I.I. Res. 145 de 30/11/2007

Contrata tu plan y disfruta de la televisión digital que imaginas

PLAN DE ENTRADA HD

37 señales
\$13.980 mensuales

PLAN INTERMEDIO

45 señales
\$16.980 mensuales

PLAN FULL

56 señales
\$20.980 mensuales

Planes adicionales desde
\$990 mensuales

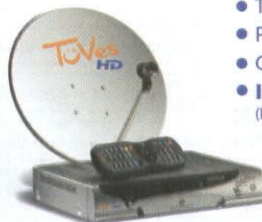

- Televisión de alta definición HD
- Planes incluyen NatGeoHD y Fox HD
- Graba, pausa y retrocede en vivo
- **INSTALACIÓN GRATIS DE KIT HD**
(Incluye una antena y un decodificador HD)

TOVES HD

FonoContigo
600 822 00 22

Mayor información en www.mundocontigo.cl

Todos los precios son mensuales e incluyen IVA.

www.cgedistribucion.cl

CGE DISTRIBUCIÓN

RECIBO DE PAGO N° 652202006

Centro de Pago: 75A N° caja: 03
Nombre Cajero: Pilar Orellana Alfa
Fecha de Pago: 15.06.2010 Hora: 15:39:32

Nombre IC:
ILUSTRE MUNICIPALIDAD DE PUCON
Cuenta Contrato: 2900035 - 9000444

Tipo de Pago

Efectivo: CLP	0
Tarjeta: CLP	0
Cheque: CLP	6.500

Banco: Banco Estado
N° Cuenta: 64709006167
N° Cheque: 38496

MONTO PAGADO CLP	6.500
-------------------------	--------------

Nota: Pago con Cheque "Esta cancelación se hará efectiva una vez liberado los fondos para la entidad bancaria."

Fono Consultas: 600 777 7777



Sr.(a): ILUSTRE MUNICIPALIDAD DE PUCON

Dirección:

PUCON

CGE DISTRIBUCIÓN S.A.
Teatinos 280, Piso 16 - Santiago.
Rut: 99.513.400-4. Giro
Distribución de energía eléctrica,
compraventa de productos
eléctricos y celulares,
compraventa e instalación de
aires acondicionado y calefacción,
ejecución de obras eléctricas y
metálicas.



G_CE750175-85

R.U.T 99.513.400 -4
BOLETA ELECTRÓNICA
N°40958816

S.I.I.-SANTIAGO CENTRO

N° Docto Interno : 1530226361

Fecha de Emisión: 28-MAY-2010

N° Instalación : G75368137

N° Cliente: 2900035

Datos del Consumo

PERIODO DE CONSUMO : 02 FEB 2010 AL 01 MAR 2010

N° MEDIDOR PROPIEDAD	PERIODO DE LECTURA	LEC.ANT.	LEC.ACT.	CTE.	CONSUMO UN.
5041161	Cliente 02/02/2010 - 01/03/2010	3.829	3.874	1	45 kWh

Fecha Estimada Próxima Lectura:30 MAR 2010

Detalle de su Cuenta

CARGO FIJO	\$	979
ENERGIA (45 kWh)	\$	2.911
POTENCIA CONTRATADA PP (0.2 kW)	\$	2.566
CARGO UNICO SIST. TRONCAL	\$	40
AJUSTE SENCILLO ANTERIOR	\$	93
MENOS AJUSTE SENCILLO	\$	-89

Valores con IVA incluido/Tarifas Fijadas según decreto N° 385/2008. (Publicado en diario oficial el 08.04.2009)

Total Boleta	:\$	6.496
Otros Cargos	:\$	4
(*) Saldo Anterior Energía	:\$	0
Otros Saldos Anteriores	:\$	0
Total a Pagar	:\$	6.500

Pagar Hasta: 14 JUN 2010

Monto último pago: \$ 12.993 Fecha: 05-MAY-2010
Se encuentra disponible convenio PAC con bancos: Del Desarrollo, Scotiabank, Ektis, Corporación, Crédito e Inversiones, Santander y De Chile. PAT con Transbank.

Histórico del consumo kWh

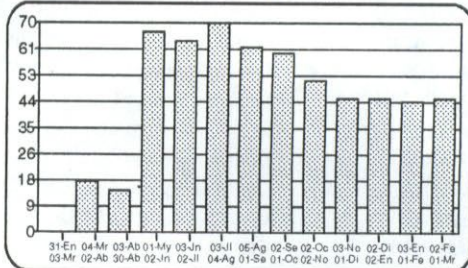

Compensaciones

COMPENSACIÓN POR INTERRUPCIONES:

TOTAL DE INTERRUPCIONES		0
TIEMPO TOTAL INTERRUMPIDO	seg	0
TIEMPO A COMPENSAR	seg	0
CONSUMO PROMEDIO	kWh/seg	0,0000000000
ENERGIA A COMPENSAR	kWh	0,00
COSTO DE FALLA	\$/kWh	0,00
MONTO A COMPENSAR REAJUSTADO	\$	0,00
TOTAL A PAGAR POR COMPENSACION	\$	0,00

Datos del servicio

Asignado a S/E: PUCON 66/23 KV
 Tarifa: BT 2 PRESENTE EN PUNTA
 Sector Tarifario: CGE4 Sector 6 Aéreo
 Potencia Conectada: 2.20
 Fecha de Término Tarifa: 31.03.2011
 Fecha Límite Modificación Tarifa: 01.03.2011
 Grupo de Consumo: GC 2
 Consumo de referencia (*): 16 kWh
 (*) Estimado para 30 días
 Ruta: G7501004-0075

Atención Clientes 600 - 777 7777



Timbre Electrónico S.I.I. Res. 145 de 30/11/2007

Contrata tu plan y disfruta de la televisión digital que imaginas

PLAN DE ENTRADA HD

37 señales

\$13.980 mensuales

PLAN INTERMEDIO

45 señales

\$16.980 mensuales

PLAN FULL

56 señales

\$20.980 mensuales

Planes adicionales desde \$990 mensuales



- Televisión de alta definición HD
- Planes incluyen NatGeo HD y Fox HD
- Graba, pausa y retrocede en vivo
- **INSTALACIÓN GRATIS DE KIT HD** (Incluye una antena y un decodificador HD)

TüVes HD

FonoContigo 600 822 00 22

Mayor información en www.mundocontigo.cl

CGE DISTRIBUCIÓN

RECIBO DE PAGO N° 652202030

Centro de Pago: 75A N° caja: 03
Nombre Cajero: Pilar Orellana Alfa
Fecha de Pago: 15.06.2010 Hora: 15:45:41

Nombre IC:
ILUSTRE MUNICIPALIDAD DE PUCON
Cuenta Contrato: 2900061 - 9000444

Tipo de Pago

Efectivo: CLP 0
Tarjeta: CLP 0
Cheque: CLP 149.200

Banco: Banco Estado
N° Cuenta: 64709006187
N° Cheque: 38496

MONTO PAGADO CLP 149.200

Nota: Pago con Cheque "Esta cancelación se hará efectiva una vez liberado los fondos para la entidad bancaria."

Fono Consultas: 600 777 7777



CGE DISTRIBUCIÓN S.A.
Teatinos 280, Piso 16 - Santiago.
Rut: 99.513.400-4. Giro
Distribución de energía eléctrica,
compraventa de productos
eléctricos y celulares,
compraventa e instalación de
aires acondicionado y calefacción,
ejecución de obras eléctricas y
metálicas.

Sr.(a): ILUSTRE MUNICIPALIDAD DE PUCON

Dirección:
PUCON



G_CE750175-88

R.U.T 99.513.400 -4
BOLETA ELECTRÓNICA
N°40958827

S.I.I.-SANTIAGO CENTRO

N° Docto Interno : 1530226372
Fecha de Emisión: 28-MAY-2010
N° Instalación : G75369061

N° Cliente: 2900061

Datos del Consumo

PERIODO DE CONSUMO : 02 FEB 2010 AL 01 MAR 2010						
N° MEDIDOR PROPIEDAD	PERIODO DE LECTURA	LEC.ANT.	LEC.ACT.	CTE.	CONSUMO	UN.
96603704	Cliente 02/02/2010 - 01/03/2010	36.377	37.553	1	1.176	kWh

Fecha Estimada Próxima Lectura:30 MAR 2010

Detalle de su Cuenta

CARGO FIJO	\$	979
ENERGIA (1176 kWh)	\$	76.072
POTENCIA CONTRATADA PP (5.3 kW)	\$	71.043
CARGO UNICO SIST. TRONCAL	\$	1.056
AJUSTE SENCILLO ANTERIOR	\$	79
MENOS AJUSTE SENCILLO	\$	-29

Histórico del consumo kWh

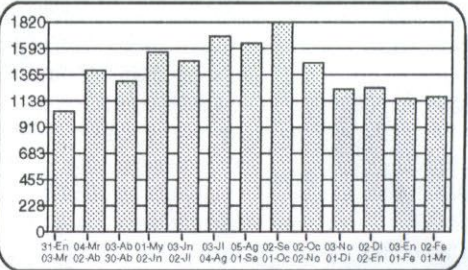

Compensaciones

COMPENSACIÓN POR INTERRUPCIONES:

TOTAL DE INTERRUPCIONES		0
TIEMPO TOTAL INTERRUMPIDO	seg	0
TIEMPO A COMPENSAR	seg	0
CONSUMO PROMEDIO	kWh/seg	0,0000000000
ENERGIA A COMPENSAR	kWh	0,00
COSTO DE FALLA	\$/kWh	0,00
MONTO A COMPENSAR REAJUSTADO	\$	0,00
TOTAL A PAGAR POR COMPENSACION	\$	0,00

Datos del servicio

Asignado a S/E: PUCON 66/23 KV
Tarifa: BT 2 PRESENTE EN PUNTA
Sector Tarifario: CGE4 Sector 6 Aéreo
Potencia Conectada: 4.40
Fecha de Término Tarifa: 31.03.2011
Fecha Límite Modificación Tarifa: 01.03.2011
Grupo de Consumo: GC 2
Consumo de referencia (*): 1672 kWh
(*) Estimado para 30 días
Ruta: G7501004-0078

Valores con IVA incluido/Tarifas Fijadas según decreto N° 385/2008. (Publicado en diario oficial el 08.04.2009)	Total Boleta	:\$	149.150
	Otros Cargos	:\$	50
	(*) Saldo Anterior Energía:	:\$	0
	Otros Saldos Anteriores	:\$	0
Pagar Hasta: 14 JUN 2010	Total a Pagar	:\$	149.200

Monto último pago: \$ 908.579 Fecha: 05-MAY-2010
Se encuentra disponible convenio PAC con bancos: Del Desarrollo, Scotiabank, Bice, Corpbanca, Crédito e Inversiones, Santander y De Chile. PAT con Transbank.

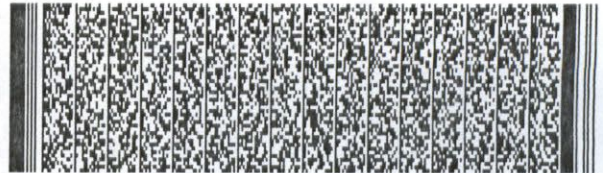

Timbre Electrónico S.I.I. Res. 145 de 30/11/2007

Atención Clientes 600 - 777 7777

Contrata tu plan y disfruta de la televisión digital que imaginas

- PLAN DE ENTRADA HD
37 señales
\$13.980 mensuales
- PLAN INTERMEDIO
45 señales
\$16.980 mensuales
- PLAN FULL
56 señales
\$20.980 mensuales

Planes adicionales desde
\$990 mensuales



- Televisión de alta definición HD
- Planes incluyen NatGeoHD y Fox HD
- Graba, pausa y retrocede en vivo
- **INSTALACIÓN GRATIS DE KIT HD**
(Incluye una antena y un decodificador HD)



FonoContigo
600 822 00 22

Mayor información en www.mundocontigo.cl

Todos los precios son mensuales e incluyen IVA.

CGE DISTRIBUCIÓN

RECIBO DE PAGO N° 652202041

Centro de Pago: **75A** N° caja: **03**

Nombre Cajero: **Pilar Orellana Alfa**

Fecha de Pago: **15.06.2010** Hora: **15:48:15**

Nombre IC:
ILUSTRE MUNICIPALIDAD DE PUCON

Cuenta Contrato: **2900086 - 9000444**

Tipo de Pago

Efectivo: CLP **0**

Tarjeta: CLP **0**

Cheque: CLP **67.100**

Banco: Banco Estado

N° Cuenta: 64709008167

N° Cheque: 38496

MONTO PAGADO CLP 67.100

Nota: Pago con Cheque "Esta cancelación se hará efectiva una vez liberado los fondos para la entidad bancaria."

Fono Consultas: 600 777 7777



CGE DISTRIBUCIÓN S.A.
Teatinos 280, Piso 16 - Santiago.
Rut: 99.513.400-4. Giro
Distribución de energía eléctrica,
compraventa de productos
eléctricos y celulares,
compraventa e instalación de
aires acondicionado y calefacción,
ejecución de obras eléctricas y
metálicas.

Sr.(a): ILUSTRE MUNICIPALIDAD DE PUCON

Dirección:
PUCON



G_CE750175-90

R.U.T 99.513.400 -4
BOLETA ELECTRÓNICA
N°40958833

S.I.I.-SANTIAGO CENTRO

N° Docto Interno : 1530226378
Fecha de Emisión: 28-MAY-2010
N° Instalación : G75369851

N° Cliente: 2900086

Datos del Consumo

PERIODO DE CONSUMO : 02 FEB 2010 AL 01 MAR 2010
N° MEDIDOR PROPIEDAD PERIODO DE LECTURA LEC.ANT. LEC.ACT. CTE. CONSUMO UN.
98098704 Empresa 02/02/2010 - 01/03/2010 80.725 81.256 1 531 kWh

Fecha Estimada Próxima Lectura:30 MAR 2010

Detalle de su Cuenta

CARGO FIJO	\$	979
ENERGIA (531 kWh)	\$	34.348
POTENCIA CONTRATADA PP (2.3 kW)	\$	31.334
CARGO UNICO SIST. TRONCAL	\$	476
AJUSTE SENCILLO ANTERIOR	\$	58
MENOS AJUSTE SENCILLO	\$	-95

Histórico del consumo kWh

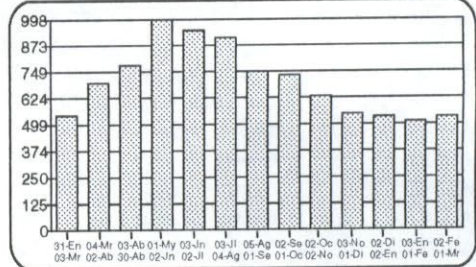

Compensaciones

COMPENSACIÓN POR INTERRUPCIONES:

TOTAL DE INTERRUPCIONES	seg	0
TIEMPO TOTAL INTERRUMPIDO	seg	0
TIEMPO A COMPENSAR	seg	0
CONSUMO PROMEDIO	kWh/seg	0,0000000000
ENERGIA A COMPENSAR	kWh	0,00
COSTO DE FALLA	\$/kWh	0,00
MONTO A COMPENSAR REAJUSTADO	\$	0,00
TOTAL A PAGAR POR COMPENSACION	\$	0,00

Datos del servicio

Asignado a S/E: PUCON 66/23 KV
Tarifa: BT 2 PRESENTE EN PUNTA
Sector Tarifario: CGE4 Sector 6 Aéreo
Potencia Conectada: 8,80
Fecha de Término Tarifa: 31.03.2011
Fecha Límite Modificación Tarifa: 01.03.2011
Grupo de Consumo: GC 2
Consumo de referencia (*): 736 kWh
(* Estimado para 30 días
Ruta: G7501004-0080

Valores con IVA incluido/Tarifas Fijadas según decreto N° 385/2008. (Publicado en diario oficial el 08.04.2009)	Total Boleta	:\$	67.137
	Otros Cargos	:\$	-37
	(*) Saldo Anterior Energía	:\$	0
	Otros Saldos Anteriores	:\$	0
	Total a Pagar	:\$	67.100

Pagar Hasta: 14 JUN 2010

Monto último pago: \$ 139.658 Fecha: 05-MAY-2010
Se encuentra disponible convenio PAC con bancos: Del Desarrollo, Scotiabank, Bice, Corpbanca, Crédito e Inversiones, Santander y De Chile. PAT con Transbank.

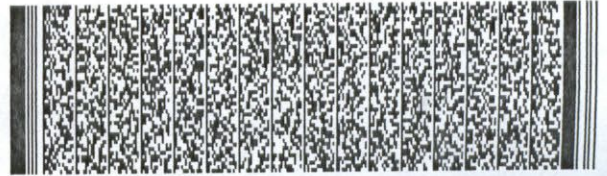

Timbre Electrónico S.I.I. Res. 145 de 30/11/2007

Atención Clientes 600 - 777 7777

Contrata tu plan y disfruta de la televisión digital que imaginas

PLAN DE ENTRADA HD

37 señales
\$13.980 mensuales

PLAN INTERMEDIO

45 señales
\$16.980 mensuales

PLAN FULL

56 señales
\$20.980 mensuales

Planes adicionales desde
\$990 mensuales



- Televisión de alta definición HD
- Planes incluyen NatGeo HD y Fox HD
- Graba, pausa y retrocede en vivo
- **INSTALACIÓN GRATIS DE KIT HD**
(Incluye una antena y un decodificador HD)

ToVes HD

FonoContigo
600 822 00 22

Mayor información en www.mundocontigo.cl

Todos los precios son mensuales e incluyen IVA.

www.cgedistribucion.cl

CGE DISTRIBUCIÓN

RECIBO DE PAGO N° 652202023

Centro de Pago: 75A N° caja: 03

Nombre Cajero: **Pilar Orellana Alfa**

Fecha de Pago: 15.06.2010 Hora: 15:44:20

Nombre IC:

ILUSTRE MUNICIPALIDAD DE PUCON

Cuenta Contrato: 2900111 - 9000444

Tipo de Pago

Efectivo: CLP 0

Tarjeta: CLP 0

Cheque: CLP 74.200

Banco: Banco Estado

N° Cuenta: 64709006167

N° Cheque: 38496

MONTO PAGADO CLP 74.200

Nota: Pago con Cheque "Esta cancelación se hará efectiva una vez liberado los fondos para la entidad bancaria."

Fono Consultas: 600 777 7777



Datos del Consumo

PERIODO DE CONSUMO : 02 FEB 2010 AL 01 MAR 2010

N° MEDIDOR PROPIEDAD	PERIODO DE LECTURA	LEC.ANT.	LEC.ACT.	CTE.	CONSUMO UN.
94105558	Empresa 02/02/2010 - 01/03/2010	90.225	90.810	1	585 kWh

Fecha Estimada Próxima Lectura:30 MAR 2010

Detalle de su Cuenta

CARGO FIJO	\$	979
ENERGIA (585 kWh)	\$	37.841
POTENCIA CONTRATADA PP (2.6 kW)	\$	34.847
CARGO UNICO SIST. TRONCAL	\$	525
AJUSTE SENCILLO ANTERIOR	\$	34
MENOS AJUSTE SENCILLO	\$	-26

Histórico del consumo kWh

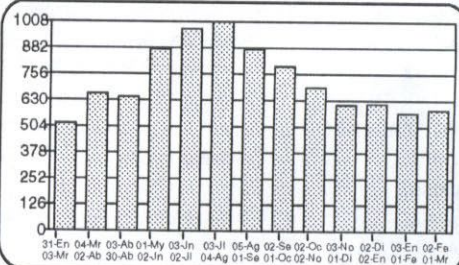

Compensaciones

COMPENSACIÓN POR INTERRUPCIONES:

TOTAL DE INTERRUPCIONES		0
TIEMPO TOTAL INTERRUMPIDO	seg	0
TIEMPO A COMPENSAR	seg	0
CONSUMO PROMEDIO	kWh/seg	0,0000000000
ENERGIA A COMPENSAR	kWh	0,00
COSTO DE FALLA	\$/kWh	0,00
MONTO A COMPENSAR REAJUSTADO	\$	0,00
TOTAL A PAGAR POR COMPENSACION	\$	0,00

Datos del servicio

Asignado a S/E: PUCON 66/23 KV
Tarifa: BT 2 PRESENTE EN PUNTA
Sector Tarifario: CGE4 Sector 6 Aéreo
Potencia Conectada: 4.40
Fecha de Término Tarifa: 31.03.2011
Fecha Límite Modificación Tarifa: 01.03.2011
Grupo de Consumo: GC 2
Consumo de referencia (*): 796 kWh
(*) Estimado para 30 días
Ruta: G7501004-0077

Valores con IVA incluido/Tarifas Fijadas según decreto N° 385/2008. (Publicado en diario oficial el 08.04.2009)

Total Boleta	:\$	74.192
Otros Cargos	:\$	8
(*) Saldo Anterior Energía:\$		0
Otros Saldos Anteriores	:\$	0
Total a Pagar	:\$	74.200

Pagar Hasta: 14 JUN 2010

Monto último pago: \$ 146.924 Fecha: 05-MA-Y-2010

Se encuentra disponible como medio PAC con bancos: Del Desarrollo, Scotiabank, Bica, Corpbanca, Crédito e Inversiones, Santander y De Chile. PAT con Transbank.

Atención Clientes **600 - 777 7777**



Timbre Electrónico S.I.I. Res. 145 de 30/11/2007

www.cgedistribucion.cl

Contrata tu plan y disfruta de la televisión digital que imaginas

PLAN DE ENTRADA HD

37 señales
\$13.980 mensuales

PLAN INTERMEDIO

45 señales
\$16.980 mensuales

PLAN FULL

56 señales
\$20.980 mensuales

Planes adicionales desde
\$990 mensuales



- Televisión de alta definición **HD**
- Planes incluyen NatGeo**HD** y Fox**HD**
- Graba, pausa y retrocede en vivo
- **INSTALACIÓN GRATIS DE KIT HD** (Incluye una antena y un decodificador **HD**)

TuVes HD

FonoContigo
600 822 00 22

Mayor información en www.mundocontigo.cl

Todos los precios son mensuales e incluyen IVA.

CGE DISTRIBUCIÓN

RECIBO DE PAGO N° 652201997

Centro de Pago: 75A N° caja: 03
Nombre Cajero: Pilar Orellana Alfa
Fecha de Pago: 15.06.2010 Hora: 15:37:33

Nombre IC:
ILUSTRE MUNICIPALIDAD DE PUCON
Cuenta Contrato: 2900118

Tipo de Pago

Efectivo: CLP 0

Tarjeta: CLP 0

Cheque: CLP 426.300

Banco: Banco Estado
N° Cuenta: 64709006167
N° Cheque: 38496

MONTO PAGADO CLP 426.300

Nota: Pago con Cheque "Esta cancelación se hará efectiva una vez liberado los fondos para la entidad bancaria."

Fono Consultas: 600 777 7777



CGE DISTRIBUCIÓN S.A.
Teatinos 280, Piso 16 - Santiago.
Rut: 99.513.400-4. Giro
Distribución de energía eléctrica,
compraventa de productos
eléctricos y celulares,
compraventa e instalación de
aires acondicionado y calefacción,
ejecución de obras eléctricas y
metálicas.

Sr.(a): ILUSTRE MUNICIPALIDAD DE PUCON

Dirección: VILLA LAS VERTIENTES
PUCON

Sr. (a) ILUSTRE MUNICIPALIDAD DE PUCON

Dirección : VILLA LAS VERTIENTES
PUCON



G_CE750175-84

R.U.T 99.513.400 -4
BOLETA ELECTRÓNICA
N°40958845

S.I.I.-SANTIAGO CENTRO

N° Docto Interno : 1530226390
Fecha de Emisión: 28-MAY-2010
N° Instalación : G75370632

N° Cliente: 2900118

Datos del Consumo

PERIODO DE CONSUMO : 02 DIC 2009 AL 02 ENE 2010
N° MEDIDOR PROPIEDAD PERIODO DE LECTURA LEC.ANT. LEC.ACT. CTE. CONSUMO UN.
526196 Cliente 02/12/2009 - 02/01/2010 251.294 254.767 1 3.473 kWh

Fecha Estimada Próxima Lectura:01 FEB 2010

Detalle de su Cuenta

CARGO FIJO	\$	990
ENERGIA (3473 kWh)	\$	225.332
POTENCIA CONTRATADA PP (14.4 kW)	\$	196.882
CARGO UNICO SIST. TRONCAL	\$	3.117
MENOS AJUSTE SENCILLO	\$	-21

Valores con IVA incluido/Tarifas Fijas según decreto N° 385/2008. (Publicado en diario oficial el 08.04.2009)	Total Boleta	:\$	426.321
	Otros Cargos	:\$	-21
	(*) Saldo Anterior Energía	:\$	0
	Otros Saldos Anteriores	:\$	0
Pagar Hasta: 14 JUN 2010	Total a Pagar	:\$	426.300

Histórico del consumo kWh

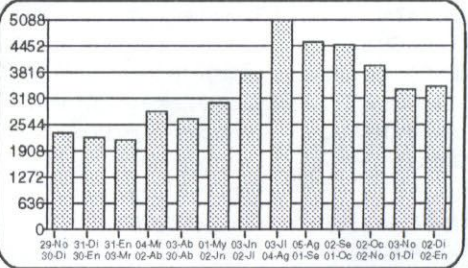

Compensaciones

COMPENSACIÓN POR INTERRUPCIONES:

TOTAL DE INTERRUPCIONES		0
TIEMPO TOTAL INTERRUMPIDO	seg	0
TIEMPO A COMPENSAR	seg	0
CONSUMO PROMEDIO	kWh/seg	0,0000000000
ENERGIA A COMPENSAR	kWh	0,00
COSTO DE FALLA	\$/kWh	0,00
MONTO A COMPENSAR REAJUSTADO	\$	0,00
TOTAL A PAGAR POR COMPENSACION	\$	0,00

Datos del servicio

Asignado a S/E: PUCON 66/23 KV
Tarifa: BT 2 PRESENTE EN PUNTA
Sector Tarifario: CGE4 Sector 6 Aéreo
Potencia Conectada: 12,16
Fecha de Término Tarifa: 31.03.2011
Fecha Límite Modificación Tarifa: 01.03.2011
Grupo de Consumo: GC 2
Consumo de referencia (*): 2936 kWh
(*) Estimado para 30 días
Ruta: G7501004-0074

Se encuentra disponible convenio PAC con bancos: Del Desarrollo, Scotiabank, Bice, Corpbanca, Crédito e Inversiones, Santander y De Chile. PAT con Transbank.

Atención Clientes **600 - 777 7777**



Timbre Electrónico S.I.I. Res. 145 de 30/11/2007

Contrata tu plan y disfruta de la televisión digital que imaginas

PLAN DE ENTRADA HD

37 señales
\$13.980 mensuales

PLAN INTERMEDIO

45 señales
\$16.980 mensuales

PLAN FULL

56 señales
\$20.980 mensuales

Planes adicionales desde
\$990 mensuales



- Televisión de alta definición **HD**
- Planes incluyen NatGeo**HD** y Fox **HD**
- Graba, pausa y retrocede en vivo
- **INSTALACIÓN GRATIS DE KIT HD**
(Incluye una antena y un decodificador **HD**)

TóVes HD

FonoContigo
600 822 00 22

Mayor información en www.mundocontigo.cl

Todos los precios son mensuales e incluyen IVA.

CGE DISTRIBUCIÓN

RECIBO DE PAGO N° 652202046

Centro de Pago: **75A** N° caja: **03**
Nombre Cajero: **Pilar Orellana Alfa**
Fecha de Pago: **15.06.2010** Hora: **15:49:36**

Nombre IC:
ILUSTRE MUNICIPALIDAD DE PUCON
Cuenta Contrato: **2900151 - 9000444**

Tipo de Pago

Efectivo: CLP **0**
Tarjeta: CLP **0**
Cheque: CLP **16.800**

Banco: Banco Estado
N° Cuenta: 64709006167
N° Cheque: 38496

MONTO PAGADO CLP 16.800

Nota: Pago con Cheque "Esta cancelación se hará efectiva una vez liberado los fondos para la entidad bancaria."

Fono Consultas: 600 777 7777



CGE DISTRIBUCIÓN S.A.
Teatinos 280, Piso 16 - Santiago.
Rut: 99.513.400-4. Giro
Distribución de energía eléctrica,
compraventa de productos
eléctricos y celulares,
compraventa e instalación de
aires acondicionado y calefacción,
ejecución de obras eléctricas y
metálicas.

Sr.(a): ILUSTRE MUNICIPALIDAD DE PUCON

Dirección: LOTE VISTA HERMOSA
PUCON

Sr. (a) ILUSTRE MUNICIPALIDAD DE PUCON

Dirección : LOTE VISTA HERMOSA
PUCON

G.CE750175-91

R.U.T 99.513.400 -4
BOLETA ELECTRÓNICA
N°40958856

S.I.I.-SANTIAGO CENTRO

N° Docto Interno : 1530226401

Fecha de Emisión: 28-MAY-2010

N° Instalación : G75371669

N° Cliente: 2900151

Datos del Consumo

PERIODO DE CONSUMO : 02 FEB 2010 AL 01 MAR 2010

N° MEDIDOR PROPIEDAD	PERIODO DE LECTURA	LEC.ANT.	LEC.ACT.	CTE.	CONSUMO	UN.
77043207	Empresa 02/02/2010 - 01/03/2010	72.560	72.658	1	98	kWh

Fecha Estimada Próxima Lectura:30 MAR 2010

Detalle de su Cuenta

CARGO FIJO	\$	979
ENERGIA (98 kWh)	\$	6.339
POTENCIA CONTRATADA PP (0.7 kW)	\$	9.455
CARGO UNICO SIST. TRONCAL	\$	88
AJUSTE SENCILLO ANTERIOR	\$	12
MENOS AJUSTE SENCILLO	\$	-73

Histórico del consumo kWh

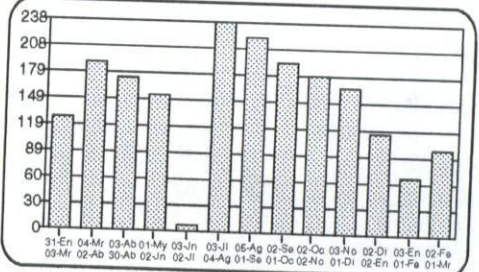

Compensaciones

COMPENSACIÓN POR INTERRUPCIONES:

TOTAL DE INTERRUPCIONES	seg	0
TIEMPO TOTAL INTERRUMPIDO	seg	0
TIEMPO A COMPENSAR	seg	0
CONSUMO PROMEDIO	kWh/seg	0,000000000
ENERGIA A COMPENSAR	kWh	0,00
COSTO DE FALLA	\$/kWh	0,00
MONTO A COMPENSAR REAJUSTADO	\$	0,00
TOTAL A PAGAR POR COMPENSACION	\$	0,00

Datos del servicio

Asignado a S/E: PUCON 66/23 KV
Tarifa: BT 2 PRESENTE EN PUNTA
Sector Tarifario: CGE4 Sector 6 Aéreo
Potencia Conectada: 8.80
Fecha de Término Tarifa: 31.03.2011
Fecha Límite Modificación Tarifa: 01.03.2011
Grupo de Consumo: GC 2
Consumo de referencia (*): 118 kWh
(*) Estimado para 30 días
Ruta: G7501004-0081

Valores con IVA incluido/Tarifas Fijadas según decreto N° 385/2008. (Publicado en diario oficial el 08.04.2009)

Total Boleta	:\$	16.861
Otros Cargos	:\$	-61
(*) Saldo Anterior Energía:	:\$	0
Otros Saldos Anteriores	:\$	0
Total a Pagar	:\$	16.800

Pagar Hasta: 14 JUN 2010

Monto último pago: \$ 32.912 Fecha: 06-MA Y-2010

Se encuentra disponible convenio PAC con bancos: Dal Desarrollo, Scotiabank, Bica, Corpbanca, Crédito e Inversiones, Santander y De Chile. PAT con Transbank.

Atención Clientes 600 - 777 7777

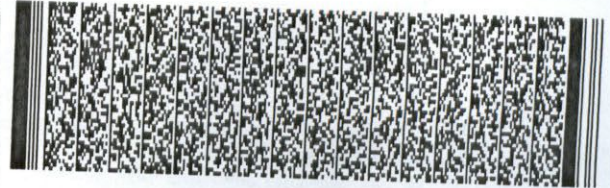

Timbre Electrónico S.I.I. Res. 145 de 30/11/2007

Contrata tu plan y disfruta de la televisión digital que imaginas

PLAN DE ENTRADA HD

37 señales
\$13.980 mensuales

PLAN INTERMEDIO

45 señales
\$16.980 mensuales

PLAN FULL

56 señales
\$20.980 mensuales

Planes adicionales desde
\$990 mensuales



- Televisión de alta definición HD
- Planes incluyen NatGeo HD y Fox HD
- Graba, pausa y retrocede en vivo
- **INSTALACIÓN GRATIS DE KIT HD**
(Incluye una antena y un decodificador HD)

TuVes HD

FonoContigo
600 822 00 22

Mayor información en www.mundocontigo.cl

Todos los precios son mensuales e incluyen IVA.

CGE DISTRIBUCIÓN

RECIBO DE PAGO N° 652202034

Centro de Pago: 75A N° caja: 03
Nombre Cajero: Pilar Orellana Alfa
Fecha de Pago: 15.06.2010 Hora: 15:48:31

Nombre IC:
ILUSTRE MUNICIPALIDAD DE PUCON
Cuenta Contrato: 2900240 - 9000444

Tipo de Pago

Efectivo: CLP 0

Tarjeta: CLP 0

Cheque: CLP 7.700

Banco: Banco Estado
N° Cuenta: 64709006167
N° Cheque: 38496

MONTO PAGADO CLP 7.700

Nota: Pago con Cheque "Esta cancelación se hará efectiva una vez liberado los fondos para la entidad bancaria."

Fono Consultas: 600 777 7777



CGE DISTRIBUCIÓN S.A.
Teatinos 280, Piso 16 - Santiago.
Rut: 99.513.400-4. Giro
Distribución de energía eléctrica,
compraventa de productos
eléctricos y celulares,
compraventa e instalación de
aires acondicionado y calefacción,
ejecución de obras eléctricas y
metálicas.

Sr.(a): ILUSTRE MUNICIPALIDAD DE PUCON

Dirección: SECTOR HUEPIL CAPILLA SAN ROQU
PUCON

Sr. (a) ILUSTRE MUNICIPALIDAD DE PUCON

Dirección : SECTOR HUEPIL CAPILLA SAN ROQU
PUCON

G.CE750175-89

R.U.T 99.513.400 -4
BOLETA ELECTRÓNICA
N°40958881

S.I.I.-SANTIAGO CENTRO

N° Docto Interno : 1530226426
Fecha de Emisión: 28-MAY-2010
N° Instalación : G75374832

N° Cliente: 2900240

Datos del Consumo

PERIODO DE CONSUMO : 02 FEB 2010 AL 01 MAR 2010

N° MEDIDOR PROPIEDAD	PERIODO DE LECTURA	LEC.ANT.	LEC.ACT.	CTE.	CONSUMO UN.
2286933	Empresa 02/02/2010 - 01/03/2010	1.683	1.738	1	55 kWh

Fecha Estimada Próxima Lectura:30 MAR 2010

Detalle de su Cuenta

CARGO FIJO	\$	979
ENERGIA (55 kWh)	\$	3.558
POTENCIA CONTRATADA PP (0.2 kW)	\$	3.106
CARGO UNICO SIST. TRONCAL	\$	49
AJUSTE SENCILLO ANTERIOR	\$	28
MENOS AJUSTE SENCILLO	\$	-20

Valores con IVA incluido/Tarifas Fijadas según decreto N° 385/2008. (Publicado en diario oficial el 08.04.2009)

Total Boleta	:\$	7.692
Otros Cargos	:\$	8
(*) Saldo Anterior Energía	:\$	0
Otros Saldos Anteriores	:\$	0
Total a Pagar	:\$	7.700

Pagar Hasta: 14 JUN 2010

Monto último pago: \$ 15.328 Fecha: 05-MAY-2010

Se encuentra disponible convenio PAC con bancos: Del Desarrollo, Scotiabank, Bice, Corpbanca, Crédito e Inversiones, Santander y De Chile. PAT con Transbank.

Atención Clientes 600 - 777 7777

Histórico del consumo kWh

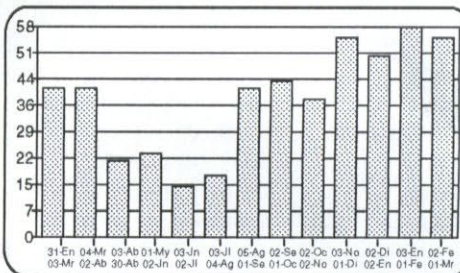

Compensaciones

COMPENSACIÓN POR INTERRUPCIONES:

TOTAL DE INTERRUPCIONES	seg	0
TIEMPO TOTAL INTERRUMPIDO	seg	0
TIEMPO A COMPENSAR	seg	0
CONSUMO PROMEDIO	kWh/seg	0,0000000000
ENERGIA A COMPENSAR	kWh	0,00
COSTO DE FALLA	\$/kWh	0,00
MONTO A COMPENSAR REAJUSTADO	\$	0,00
TOTAL A PAGAR POR COMPENSACION	\$	0,00

Datos del servicio

Asignado a S/E: PUCON 66/23 KV
Tarifa: BT 2 PRESENTE EN PUNTA
Sector Tarifario: CGE4 Sector 6 Aéreo
Potencia Conectada: 4.40
Fecha de Término Tarifa: 31.03.2011
Fecha Límite Modificación Tarifa: 01.03.2011
Grupo de Consumo: GC 2
Consumo de referencia (*): 54 kWh
(*) Estimado para 30 días
Ruta: G7501004-0079



Timbre Electrónico S.I.I. Res. 145 de 30/11/2007

www.cgedistribucion.cl

Contrata tu plan y disfruta de la televisión digital que imaginas

PLAN DE ENTRADA HD

37 señales

\$13.980 mensuales

PLAN INTERMEDIO

45 señales

\$16.980 mensuales

PLAN FULL

56 señales

\$20.980 mensuales

Planes adicionales desde \$990 mensuales



- Televisión de alta definición HD
- Planes incluyen NatGeo HD y Fox HD
- Graba, pausa y retrocede en vivo
- **INSTALACIÓN GRATIS DE KIT HD** (Incluye una antena y un decodificador HD)

ToVes HD

FonoContigo 600 822 00 22

Mayor información en www.mundocontigo.cl

Todos los precios son mensuales e incluyen IVA.

CGE DISTRIBUCIÓN

RECIBO DE PAGO N° 652202057

Centro de Pago: 75A N° caja: 03
Nombre Cajero: Pilar Orellana Alfa
Fecha de Pago: 15.06.2010 Hora: 15:51:23

Nombre IC:
ILUSTRE MUNICIPALIDAD DE PUCON
Cuenta Contrato: 2900247 - 9000444

Tipo de Pago

Efectivo: CLP 0

Tarjeta: CLP 0

Cheque: CLP 248.800

Banco: Banco Estado

N° Cuenta: 64709006167

N° Cheque: 38496

MONTO PAGADO CLP 248.800

Nota: Pago con Cheque "Esta cancelación se hará efectiva una vez liberado los fondos para la entidad bancaria."

Fono Consultas: 600 777 7777



CGE DISTRIBUCIÓN S.A.
Teatinos 280, Piso 16 - Santiago.
Rut: 99.513.400-4. Giro
Distribución de energía eléctrica,
compraventa de productos
eléctricos y celulares,
compraventa e instalación de
aires acondicionado y calefacción,
ejecución de obras eléctricas y
metálicas.

Sr.(a): ILUSTRE MUNICIPALIDAD DE PUCON

Dirección: CO INTERNACIONAL 1560
PUCON

G_CE750175-53

R.U.T 99.513.400 -4
BOLETA ELECTRÓNICA
N°40958885

S.I.I.-SANTIAGO CENTRO

N° Docto Interno : 1530226430
Fecha de Emisión: 28-MAY-2010
N° Instalación : G75375101

N° Cliente: 2900247

Datos del Consumo

PERIODO DE CONSUMO : 02 FEB 2010 AL 01 MAR 2010
N° MEDIDOR PROPIEDAD PERIODO DE LECTURA LEC.ANT. LEC.ACT. CTE. CONSUMO UN.
95006980 Cliente 02/02/2010 - 01/03/2010 95.712 97.642 1 1.930 kWh

Fecha Estimada Próxima Lectura:30 MAR 2010

Detalle de su Cuenta

CARGO FIJO	\$	979
ENERGIA (1930 kWh)	\$	124.846
POTENCIA CONTRATADA PP (9.0 kW)	\$	121.287
CARGO UNICO SIST. TRONCAL	\$	1.731
AJUSTE SENCILLO ANTERIOR	\$	3
MENOS AJUSTE SENCILLO	\$	-46

Valores con IVA incluido/Tarifas Fijadas según decreto N° 385/2008. (Publicado en diario oficial el 08.04.2009)

Total Boleta	:\$	248.844
Otros Cargos	:\$	-43
(*) Saldo Anterior Energía	:\$	0
Otros Saldos Anteriores	:\$	0
Total a Pagar	:\$	248.800

Pagar Hasta: 14 JUN 2010

Monto último pago: \$ 462.500 Fecha: 05-MAY-2010

Se encuentra disponible convenio PAC con bancos: Del Desarrollo, Scotiabank, Bica, Copiabanca, Crédito e Inversiones, Santander y De Chile. PAT con Transbank.

Histórico del consumo kWh

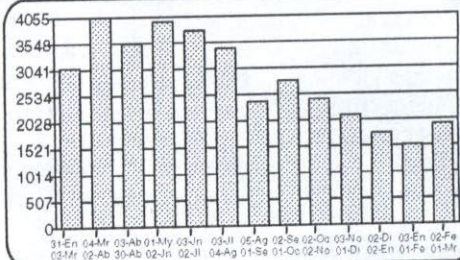

Compensaciones

COMPENSACIÓN POR INTERRUPCIONES:

TOTAL DE INTERRUPCIONES		0
TIEMPO TOTAL INTERRUMPIDO	seg	0
TIEMPO A COMPENSAR	seg	0
CONSUMO PROMEDIO	kWh/seg	0,0000000000
ENERGIA A COMPENSAR	kWh	0,00
COSTO DE FALLA	\$/kWh	0,00
MONTO A COMPENSAR REAJUSTADO	\$	0,00
TOTAL A PAGAR POR COMPENSACION	\$	0,00

Datos del servicio

Asignado a S/E: PUCON 66/23 KV
Tarifa: BT 2 PRESENTE EN PUNTA
Sector Tarifario: CGE4 Sector 6 Aéreo
Potencia Conectada: 8.80
Fecha de Término Tarifa: 31.03.2011
Fecha Límite Modificación Tarifa: 01.03.2011
Grupo de Consumo: GC 2
Consumo de referencia (*): 2265 kWh
(* Estimado para 30 días
Ruta: G7501004-0020

Atención Clientes 600 - 777 7777

Contrata tu plan y disfruta de la televisión digital que imaginas

PLAN DE ENTRADA HD

37 señales
\$13.980 mensuales

PLAN INTERMEDIO

45 señales
\$16.980 mensuales

PLAN FULL

56 señales
\$20.980 mensuales

Planes adicionales desde
\$990 mensuales



- Televisión de alta definición HD
- Planes incluyen NatGeoHD y FoxHD
- Graba, pausa y retrocede en vivo
- **INSTALACIÓN GRATIS DE KIT HD**
(Incluye una antena y un decodificador HD)

TOVES HD

FonoContigo
600 822 00 22

Mayor información en www.mundocontigo.cl

Todos los precios son mensuales e incluyen IVA.

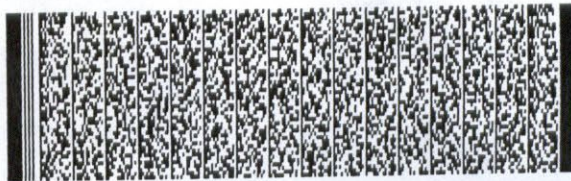

Timbre Electrónico S.I.I. Res. 145 de 30/11/2007

www.cgedistribucion.cl