

**Dirección de Administración y Finanzas
AREA MUNICIPAL**

La Alcaldía ha decretado con esta fecha lo siguiente.

Vistos :

- 1.- El Presupuesto de Ingresos y Gastos aprobados para el presente año.
- 2.- Las facultades que me confiere la Ley N° 18.695. Ley Orgánica Constitucional de Municipalidades Aprobado por DFL N°1 2006 Interior.
- 3.- Decreto Exento N° 1405 emitido con fecha 17 de agosto del año 2009, que delega la función de Firma por orden de la Sra. Alcaldesa al Administrador Municipal.

DECRETO

La Dirección de Administración
Y Finanzas, pagara a Don
La cantidad de \$

: C.G.E. DISTRIBUCION S.A. Rut 099513400-4
: 1,389,700 UN MILLON TRESCIENTOS OCHENTA Y NUEVE MIL
SETECIENTOS PESOS
: CONSUMO ELECTRICO
: 14/06/2010

Por concepto de
Fecha de Pago

DOCUMENTO	NUMERO	FECHA	MONTO \$
BOLETA	40954859	24/05/2010	8,600
BOLETA	40955019	24/05/2010	1,000
BOLETA	40958810	28/05/2010	17,400
BOLETA	40958817	28/05/2010	129,800
BOLETA	40958851	28/05/2010	713,700
BOLETA	40958853	28/05/2010	282,100
BOLETA	40958858	28/05/2010	20,600
BOLETA	40958882	28/05/2010	58,300
BOLETA	40958884	28/05/2010	158,200

A nótese comuníquese y Archívese.

Contabilícese el presente gasto a las cuentas Presupuestarias que se indican.

CÓDIGO CUENTA	DETALLE	DEBE	HABER
215-22-05-001-000-000	Electricidad		1,389,700
532-05-00-000-000-000	Servicios Básicos	1,389,700	
215-22-05-001-000-000	Electricidad	1,389,700	
111-02-01-000-000-000	BANCO MUNICIPAL		1,389,700
Sumas Iguales		2,779,400	2,779,400

REFRENDACION

Cuenta	215-22-05-001-000-000		
Presupuesto Vigente	525,673,000		
Total Comprometido	90,466,235		
Saldo x Comprometer	435,206,765		

SECRETARIA MUNICIPAL

ADMINISTRADOR



CH 38497

CGE DISTRIBUCIÓN

RECIBO DE PAGO N° 652200485

Centro de Pago: **75B** N° caja: **02**
Nombre Cajero: **CAMANRIQUEZM**
Fecha de Pago: **15.06.2010** Hora: **08:38:06**

Nombre IC:
ILUSTRE MUNICIPALIDAD DE PUCON
Cuenta Contrato: **2740961**

Tipo de Pago

Efectivo: CLP	0
Tarjeta: CLP	0
Cheque: CLP	8.600

Banco: Banco Estado
N° Cuenta: 64709006167
N° Cheque: 38497

MONTO PAGADO CLP	8.600
-------------------------	--------------

Nota: Pago con Cheque "Esta cancelación se hará efectiva una vez liberado los fondos para la entidad bancaria."

Fono Consultas: 600 777 7777

Sr.(a): ILUSTRE MUNICIPALIDAD DE PUCON

Dirección: AV BERNARDO O'HIGGINS 697
PUCON

Sr. (a) ILUSTRE MUNICIPALIDAD DE PUCON

Dirección : AV BERNARDO O'HIGGINS 697 BIBLIOTECA
PUCON



G_CE750575-166

R.U.T 99.513.400 -4
BOLETA ELECTRÓNICA
N°40954859

S.I.I.-SANTIAGO CENTRO

N° Docto Interno : 1640138811

Fecha de Emisión: 24-MAY-2010

N° Instalación : G7525410

N° Cliente: 2740961

Datos del Consumo

PERIODO DE CONSUMO : 08 ABR 2010 AL 05 MAY 2010
N° MEDIDOR PROPIEDAD PERIODO DE LECTURA LEC.ANT. LEC.ACT. CTE. CONSUMO UN.
2302080 Empresa 08/04/2010 - 05/05/2010 1.372 1.433 1 61 kWh

Fecha Estimada Próxima Lectura: 11 JUN 2010

Detalle de su Cuenta

CARGO FIJO	\$	987
ENERGIA BASE (61 kWh)	\$	7.129
ARRIENDO MEDIDOR	\$	408
CARGO UNICO SIST. TRONCAL	\$	55
AJUSTE SENCILLO ANTERIOR	\$	66
MENOS AJUSTE SENCILLO	\$	-45

I. MUNICIPALIDAD PUCON

N° DE REGISTRO 3153
FECHA ENTRADA 9/6/2010
FECHA SALIDA
DEPTO.:

MUNICIPALIDAD DE PUCON
DIRECC. DE ADM. Y FINANZAS
OBLIGADO N° 3047
DEVENGADO N° 2056
DECRETO N°

Valores con IVA incluido/Tarifas Fijadas según decreto N° 385/2008. (Publicado en diario oficial el 08.04.2009)	Total Boleta	:\$	8.579
	Otros Cargos	:\$	21
	(*) Saldo Anterior Energía	:\$	0
	Otros Saldos Anteriores	:\$	0
	Total a Pagar	:\$	8.600

Pagar Hasta: 10 JUN 2010

Historico del consumo kWh

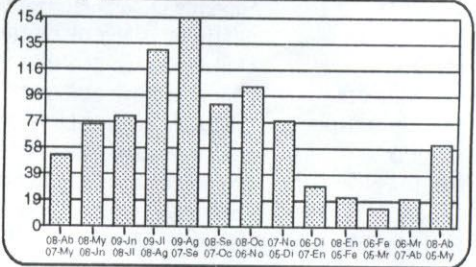

Compensaciones

COMPENSACIÓN POR INTERRUPCIONES:
ABR/2009 A MAR/2010

TOTAL DE INTERRUPCIONES		0
TIEMPO TOTAL INTERRUMPIDO	seg	19.380
TIEMPO A COMPENSAR	seg	0
CONSUMO PROMEDIO	kWh/seg	0,0000279938
ENERGIA A COMPENSAR	kWh	0,00
COSTO DE FALLA	\$/kWh	266,06
MONTO A COMPENSAR REAJUSTADO	\$	0,00
TOTAL A PAGAR POR COMPENSACION	\$	0,00

Datos del servicio

Asignado a S/E: PUCON 66/23 KV
Tarifa: BT1
Sector Tarifario: CGE4 Sector 6 Aéreo
Potencia Conectada: 4,40
Fecha de Término Tarifa: Indefinido
Fecha Límite Modificación Tarifa: A solicitud del cliente
Grupo de Consumo: GC 2
Consumo de referencia (*): 23 kWh
(*) Estimado para 30 días
Ruta: G7505005-0224
Límite de Invierno: 350 kWh (30 días)

Se encuentra disponible convenio PAC con bancos: Del Desarrollo, Scotiabank, Efoe, Corporación Crédito e Inversiones, Santander y De Chile. PAT con Transbank.

Atención Clientes 600 - 777 7777



Timbre Electrónico S.I.I. Res. 145 de 30/11/2007

Contrata tu plan y disfruta de la televisión digital que imaginas

PLAN DE ENTRADA HD

37 señales
\$13.980 mensuales

PLAN INTERMEDIO

45 señales
\$16.980 mensuales

PLAN FULL

56 señales
\$20.980 mensuales

Planes adicionales desde
\$990 mensuales



- Televisión de alta definición HD
- Planes incluyen NatGeoHD y Fox HD
- Graba, pausa y retrocede en vivo
- **INSTALACIÓN GRATIS DE KIT HD**
(Incluye una antena y un decodificador HD)

TóVes HD

FonoContigo
600 822 00 22

Mayor información en www.mundocontigo.cl

Todos los precios son mensuales e incluyen IVA.

CGE DISTRIBUCIÓN

RECIBO DE PAGO N° 652200504

Centro de Pago: 75B N° caja: 02
Nombre Cajero: CAMANRIQUEZM
Fecha de Pago: 15.06.2010 Hora: 08:47:13

Nombre IC:
ILUSTRE MUNICIPALIDAD DE PUCON
Cuenta Contrato: 2729281

Tipo de Pago

Efectivo: CLP 0

Tarjeta: CLP 0

Cheque: CLP 1.000

Banco: Banco Estado
N° Cuenta: 64709006167
N° Cheque: 58497

MONTO PAGADO CLP 1.000

Nota: Pago con Cheque "Esta cancelación se hará efectiva una vez liberado los fondos para la entidad bancaria."

Fono Consultas: 600 777 7777



CGE DISTRIBUCIÓN S.A.
Teatinos 280, Piso 16 - Santiago.
Rut: 99.513.400-4. Giro
Distribución de energía eléctrica,
compraventa de productos
eléctricos y celulares,
compraventa e instalación de
aires acondicionado y calefacción,
ejecución de obras eléctricas y
metálicas.

Sr.(a): ILUSTRE MUNICIPALIDAD DE PUCON

Dirección: CO AL VOLCAN S/N
PUCON

Sr. (a) ILUSTRE MUNICIPALIDAD DE PUCON

Dirección: CO AL VOLCAN S/N CANCHA EL BOSQUE KM 5
PUCON

R.U.T 99.513.400 -4
BOLETA ELECTRÓNICA
N°40955019

S.I.I.-SANTIAGO CENTRO

N° Docto Interno : 1530205018

Fecha de Emisión: 24-MAY-2010

N° Instalación : G7533218

N° Cliente: 2729281

Datos del Consumo

PERIODO DE CONSUMO: 08 ABR 2010 AL 05 MAY 2010

N° MEDIDOR PROPIEDAD PERIODO DE LECTURA
24283631 Cliente 08/04/2010 - 05/05/2010

LEC.ANT.	LEC.ACT.	CTE.	CONSUMO	UN.
775	775	1	0	kWh

Fecha Estimada Próxima Lectura: 11 JUN 2010

Detalle de su Cuenta

CARGO FIJO	\$	987
AJUSTE SENCILLO ANTERIOR	\$	60
MENOS AJUSTE SENCILLO	\$	-47

I. MUNICIPALIDAD PUCON

N° DE REGISTRO 3153

FECHA ENTRADA 9/6/2010

FECHA SALIDA

DEPTO.:

MUNICIPALIDAD DE PUCON
DIRECC. DE ADM. Y FINANZAS

OBLIGADO N° 3046

DEVENGADO N° 2057

DECRETO N°

Histórico del consumo kWh

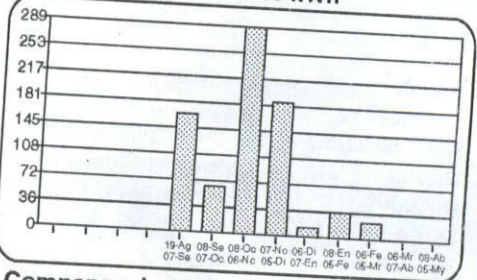

Compensaciones

COMPENSACIÓN POR INTERRUPCIONES:

TOTAL DE INTERRUPCIONES		0
TIEMPO TOTAL INTERRUMPIDO	seg	0
TIEMPO A COMPENSAR	seg	0
CONSUMO PROMEDIO	kWh/seg	0,0000000000
ENERGÍA A COMPENSAR	kWh	0,00
COSTO DE FALLA	\$/kWh	0,00
MONTO A COMPENSAR REAJUSTADO	\$	0,00
TOTAL A PAGAR POR COMPENSACION	\$	0,00

Datos del servicio

Asignado a S/E: PUCON 66/23 KV
Tarifa: BT1
Sector Tarifario: CGE4 Sector 6 Aéreo
Potencia Conectada: 8,80
Fecha de Término Tarifa: Indefinido
Fecha Límite Modificación Tarifa: A solicitud del cliente
Grupo de Consumo: GC 2
Consumo de referencia (*): 10 kWh
(*) Estimado para 30 días
Ruta: G7505006-0458
Límite de Invierno: 350 kWh (30 días)

Valores con IVA incluido/Tarifas Fijas según decreto N° 385/2008. (Publicado en diario oficial el 08.04.2009)

Total Boleta	:\$	987
Otros Cargos	:\$	13
(*) Saldo Anterior Energía	:\$	0
Otros Saldos Anteriores	:\$	0
Total a Pagar	:\$	1.000

Pagar Hasta: 10 JUN 2010

Se encuentra disponible convenio PAC con bancos: Del Desarrollo, Scotiabank, Bica, Corpbanca, Crédito e Inversiones, Santander y De Hila. PAT con Transbank

Atención Clientes 600 - 777 7777



Timbre Electrónico S.I.I. Res. 145 de 30/11/2007

www.cgedistribucion.cl

Contrata tu plan y disfruta de la televisión digital que imaginas

- PLAN DE ENTRADA HD
37 señales
\$13.980 mensuales
- PLAN INTERMEDIO
45 señales
\$16.980 mensuales
- PLAN FULL
56 señales
\$20.980 mensuales

Planes adicionales desde \$990 mensuales



- Televisión de alta definición HD
- Planes incluyen NatGeo HD y Fox HD
- Graba, pausa y retrocede en vivo
- INSTALACIÓN GRATIS DE KIT HD (Incluye una antena y un decodificador HD)

ToVes HD

FonoContigo 600 822 00 22

Mayor información en www.mundocontigo.cl

todos los precios son mensuales e incluyen IVA.

CGE DISTRIBUCIÓN

RECIBO DE PAGO N° 652200526

Centro de Pago: **75B** N° caja: **02**
Nombre Cajero: **CAMANRIQUEZM**
Fecha de Pago: **15.06.2010** Hora: **08:58:41**

Nombre IC:
ILUSTRE MUNICIPALIDAD DE PUCON
Cuenta Contrato: **2900017 - 9000444**

Tipo de Pago

Efectivo: CLP	0
Tarjeta: CLP	0
Cheque: CLP	17.400

Banco: Banco Estado
N° Cuenta: 64709006167
N° Cheque: 38497

MONTO PAGADO CLP	17.400
-------------------------	---------------

Nota: Pago con Cheque "Esta cancelación se hará efectiva una vez liberado los fondos para la entidad bancaria."

Fono Consultas: 600 777 7777

Sr.(a): ILUSTRE MUNICIPALIDAD DE PUCON

Dirección: SECTOR QUETROLEUFU KM 9
PUCON

Sr. (a) ILUSTRE MUNICIPALIDAD DE PUCON

Dirección : SECTOR QUETROLEUFU KM 9
PUCON

G_CE750175-78

R.U.T 99.513.400 -4
BOLETA ELECTRÓNICA
N°40958810

S.I.I.-SANTIAGO CENTRO

N° Dócto Interno : 1530226355

Fecha de Emisión: 28-MAY-2010

N° Instalación : G75367531

N° Cliente: 2900017

Datos del Consumo

PERIODO DE CONSUMO : 02 FEB 2010 AL 01 MAR 2010

N° MEDIDOR PROPIEDAD	PERIODO DE LECTURA	LEC.ANT.	LEC.ACT.	CTE.	CONSUMO UN.
2263736	Empresa 02/02/2010 - 01/03/2010	12.445	12.594	1	149 kWh

Fecha Estimada Próxima Lectura:30 MAR 2010

Detalle de su Cuenta

CARGO FIJO	\$	979
ENERGIA (149 kWh)	\$	9.639
POTENCIA CONTRATADA PP (0.5 kW)	\$	6.619
CARGO UNICO SIST. TRONCAL	\$	133
AJUSTE SENCILLO ANTERIOR	\$	68
MENOS AJUSTE SENCILLO	\$	-38

Histórico del consumo kWh

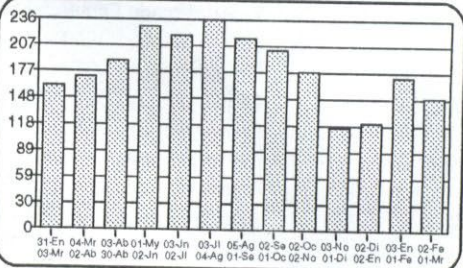

Compensaciones

COMPENSACIÓN POR INTERRUPCIONES:

TOTAL DE INTERRUPCIONES	seg	0
TIEMPO TOTAL INTERRUMPIDO	seg	0
TIEMPO A COMPENSAR	seg	0
CONSUMO PROMEDIO	kWh/seg	0,0000000000
ENERGIA A COMPENSAR	kWh	0,00
COSTO DE FALLA	\$/kWh	0,00
MONTO A COMPENSAR REAJUSTADO	\$	0,00
TOTAL A PAGAR POR COMPENSACION	\$	0,00

Datos del servicio

Asignado a S/E: PUCON 66/23 KV
Tarifa: BT 2 PRESENTE EN PUNTA
Sector Tarifario: CGE4 Sector 6 Aéreo
Potencia Conectada: 4,40
Fecha de Término Tarifa: 31.03.2011
Fecha Límite Modificación Tarifa: 01.03.2011
Grupo de Consumo: GC 2
Consumo de referencia (*): 172 kWh
(*) Estimado para 30 días
Ruta: G7501004-0068

Valores con IVA incluido/Tarifas Fijadas según decreto N° 385/2008. (Publicado en diario oficial el 08.04.2009)

Total Boleta	:\$	17.370
Otros Cargos	:\$	30
(*) Saldo Anterior Energía:\$		0
Otros Saldos Anteriores	:\$	0
Total a Pagar	:\$	17.400

Pagar Hasta: 14 JUN 2010

Monto último pago: \$ 94568 Fecha: 05-MAY-2010

Se encuentra disponible convenio PAC con bancos: Del Desarrollo, Scotiabank, Bica, Corpbanca, Crédito e Inversiones, Santander y De Chile. PAT con Transbank.

Atención Clientes 600 - 777 7777

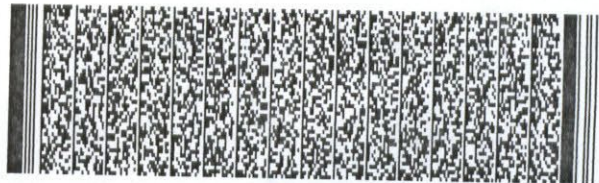

Timbre Electrónico S.I.I. Res. 145 de 30/11/2007

Contrata tu plan y disfruta de la **televisión digital** que imaginas

PLAN DE ENTRADA HD

37 señales

\$13.980 mensuales

PLAN INTERMEDIO

45 señales

\$16.980 mensuales

PLAN FULL

56 señales

\$20.980 mensuales

Planes adicionales desde

\$990 mensuales



- Televisión de alta definición **HD**
- Planes incluyen NatGeo**HD** y Fox**HD**
- Graba, pausa y retrocede en vivo
- **INSTALACIÓN GRATIS DE KIT HD** (Incluye una antena y un decodificador **HD**)

TuVes HD

FonoContigo
600 822 00 22

Mayor información en www.mundocontigo.cl

CGE DISTRIBUCIÓN

RECIBO DE PAGO N° 652200553

Centro de Pago: 75B N° caja: 02
Nombre Cajero: CAMANRIQUEZM
Fecha de Pago: 15.06.2010 Hora: 09:10:16

Nombre IC:
ILUSTRE MUNICIPALIDAD DE PUCON
Cuenta Contrato: 2900036 - 9000444

Tipo de Pago

Efectivo: CLP 0
Tarjeta: CLP 0
Cheque: CLP 129.800

Banco: Banco Estado
N° Cuenta: 64709006167
N° Cheque: 38497

MONTO PAGADO CLP 129.800

Nota: Pago con Cheque "Esta cancelación se hará efectiva una vez liberado los fondos para la entidad bancaria."

Fono Consultas: 600 777 7777



CGE DISTRIBUCIÓN S.A.
Teatinos 280, Piso 16 - Santiago.
Rut: 99.513.400-4. Giro
Distribución de energía eléctrica,
compraventa de productos
eléctricos y celulares,
compraventa e instalación de
aires acondicionado y calefacción,
ejecución de obras eléctricas y
metálicas.

Sr.(a): ILUSTRE MUNICIPALIDAD DE PUCON

Dirección: SECTOR PUENTE CORRENTOSO
PUCON

Sr. (a) ILUSTRE MUNICIPALIDAD DE PUCON

Dirección : SECTOR PUENTE CORRENTOSO
PUCON



G_CE750175-83

R.U.T 99.513.400 -4
BOLETA ELECTRÓNICA
N°40958817

S.I.I.-SANTIAGO CENTRO

N° Docto Interno : 1530226362
Fecha de Emisión: 28-MAY-2010
N° Instalación : G75368153

N° Cliente: 2900036

Datos del Consumo

PERIODO DE CONSUMO : 02 FEB 2010 AL 01 MAR 2010						
N° MEDIDOR PROPIEDAD	PERIODO DE LECTURA	LEC.ANT.	LEC.ACT.	CTE.	CONSUMO	UN.
2351966	Empresa 02/02/2010 - 01/03/2010	27.474	28.569	1	1.095	kWh

Fecha Estimada Próxima Lectura:30 MAR 2010

Detalle de su Cuenta

CARGO FIJO	\$	979
ENERGIA (1095 kWh)	\$	70.832
POTENCIA CONTRATADA PP (4.2 kW)	\$	56.996
CARGO UNICO SIST. TRONCAL	\$	982
AJUSTE SENCILLO ANTERIOR	\$	92
MENOS AJUSTE SENCILLO	\$	-81

Valores con IVA incluido/Tarifas Fijadas según decreto N° 385/2008. (Publicado en diario oficial el 08.04.2009)	Total Boleta	:\$	129.790
	Otros Cargos	:\$	11
	(*) Saldo Anterior Energía:\$		0
	Otros Saldos Anteriores	:\$	0
	Total a Pagar	:\$	129.800

Pagar Hasta: 14 JUN 2010

Histórico del consumo kWh

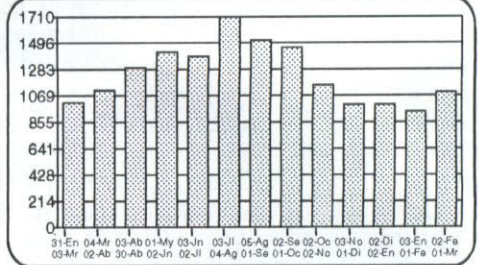

Compensaciones

COMPENSACIÓN POR INTERRUPCIONES:

TOTAL DE INTERRUPCIONES		0
TIEMPO TOTAL INTERRUMPIDO	seg	0
TIEMPO A COMPENSAR	seg	0
CONSUMO PROMEDIO	kWh/seg	0,000000000
ENERGIA A COMPENSAR	kWh	0,00
COSTO DE FALLA	\$/kWh	0,00
MONTO A COMPENSAR REAJUSTADO	\$	0,00
TOTAL A PAGAR POR COMPENSACION	\$	0,00

Datos del servicio

Asignado a S/E: PUCON 66/23 KV
Tarifa: BT 2 PRESENTE EN PUNTA
Sector Tarifario: CGE4 Sector 6 Aéreo
Potencia Conectada: 6.60
Fecha de Término Tarifa: 31.03.2011
Fecha Límite Modificación Tarifa: 01.03.2011
Grupo de Consumo: GC 2
Consumo de referencia (*): 1224 kWh
(*) Estimado para 30 días
Ruta: G7501004-0073

Monto último pago: \$ 240.992 Fecha: 05-MA-Y-2010
Se encuentra disponible convenio PAC con bancos: Del Desarrollo, Scotiabank, Bío, Corpbanca, Crédito e Inversiones, Santander y De Chile. PAT con Transbank.

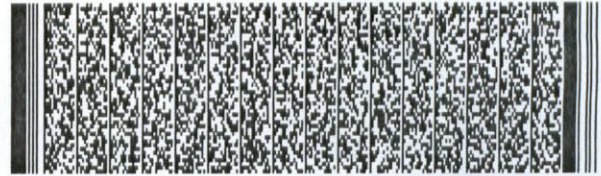

Timbre Electrónico S.I.I. Res. 145 de 30/11/2007

Atención Clientes 600 - 777 7777

Contrata tu plan y disfruta de la televisión digital que imaginas

PLAN DE ENTRADA HD

37 señales
\$13.980 mensuales

PLAN INTERMEDIO
45 señales
\$16.980 mensuales

PLAN FULL
56 señales
\$20.980 mensuales

Planes adicionales desde
\$990 mensuales



- Televisión de alta definición HD
- Planes incluyen NatGeo HD y Fox HD
- Graba, pausa y retrocede en vivo
- **INSTALACIÓN GRATIS DE KIT HD**
(Incluye una antena y un decodificador HD)

TóVes HD

FonoContigo
600 822 00 22

Mayor información en www.mundocontigo.cl

Todos los precios son mensuales e incluyen IVA.

CGE DISTRIBUCIÓN

RECIBO DE PAGO N° 652200567

Centro de Pago: 75B N° caja: 02

Nombre Cajero: CAMANRIQUEZM

Fecha de Pago: 15.06.2010 Hora: 09:20:52

Nombre IC:

ILUSTRE MUNICIPALIDAD DE PUCON

Cuenta Contrato: 2900137 - 9000444

Tipo de Pago

Efectivo: CLP 0

Tarjeta: CLP 0

Cheque: CLP 713.700

Banco: Banco Estado

N° Cuenta: 64709006167

N° Cheque: 38497

MONTO PAGADO CLP 713.700

Nota: Pago con Cheque "Esta cancelación se hará efectiva una vez liberado los fondos para la entidad bancaria."

Fono Consultas: 600 777 7777

Sr.(a): ILUSTRE MUNICIPALIDAD DE PUCON

Dirección: VARIANTE INTERNAC
PUCON

Sr. (a) ILUSTRE MUNICIPALIDAD DE PUCON

Dirección : VARIANTE INTERNAC
PUCON

G_0E750175-80

R.U.T 99.513.400 -4
BOLETA ELECTRÓNICA
N°40958851

S.I.I.-SANTIAGO CENTRO

N° Docto Interno : 1530226396

Fecha de Emisión: 28-MAY-2010

N° Instalación : G75371123

N° Cliente: 2900137

Datos del Consumo

PERIODO DE CONSUMO : 02 FEB 2010 AL 01 MAR 2010						
N° MEDIDOR PROPIEDAD	PERIODO DE LECTURA	LEC.ANT.	LEC.ACT.	CTE.	CONSUMO	UN.
18363672	Empresa 02/02/2010 - 01/03/2010	476.783	482.277	1	5.494	kWh

Fecha Estimada Próxima Lectura:30 MAR 2010

Detalle de su Cuenta

CARGO FIJO	\$	979
ENERGIA (5494 kWh)	\$	355.390
POTENCIA CONTRATADA PP (26.1 kW)	\$	352.379
CARGO UNICO SIST. TRONCAL	\$	4.930
AJUSTE SENCILLO ANTERIOR	\$	80
MENOS AJUSTE SENCILLO	\$	-58

Histórico del consumo kWh

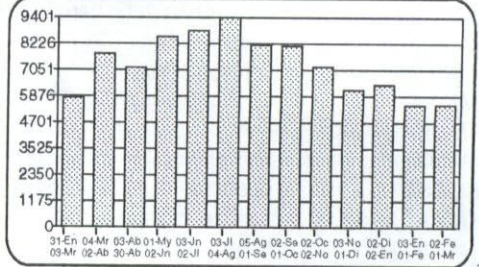

Compensaciones

COMPENSACIÓN POR INTERRUPCIONES:

TOTAL DE INTERRUPCIONES	seg	0
TIEMPO TOTAL INTERRUMPIDO	seg	0
TIEMPO A COMPENSAR	seg	0
CONSUMO PROMEDIO	kWh/seg	0,0000000000
ENERGIA A COMPENSAR	kWh	0,00
COSTO DE FALLA	\$/kWh	0,00
MONTO A COMPENSAR REAJUSTADO	\$	0,00
TOTAL A PAGAR POR COMPENSACION	\$	0,00

Datos del servicio

Asignado a S/E: PUCON 66/23 KV
Tarifa: BT 2 PRESENTE EN PUNTA
Sector Tarifario: CGE4 Sector 6 Aéreo
Potencia Conectada: 15,20
Fecha de Término Tarifa: 31.03.2011
Fecha Límite Modificación Tarifa: 01.03.2011
Grupo de Consumo: GC 2
Consumo de referencia (*): 8506 kWh
(*) Estimado para 30 días
Ruta: G7501004-0070

Valores con IVA incluido/Tarifas Fijadas según decreto N° 385/2008. (Publicado en diario oficial el 08.04.2009)	Total Boleta	:\$	713.679
	Otros Cargos	:\$	22
	(*) Saldo Anterior Energía	:\$	0
	Otros Saldos Anteriores	:\$	0
	Total a Pagar	:\$	713.700

Pagar Hasta: 14 JUN 2010

Monto último pago: \$ 1.492.500 Fecha: 05-MA-Y-2010
Se encuentra disponible convenio PAC con bancos: Del Desarrollo, Scotiabank, Bice, Corpbanca, Crédito e Inversiones, Santander y De Chile. PAT con Transbank.

Atención Clientes 600 - 777 7777



Timbre Electrónico S.I.I. Res. 145 de 30/11/2007

Contrata tu plan y disfruta de la televisión digital que imaginas

PLAN DE ENTRADA HD

37 señales
\$13.980 mensuales

PLAN INTERMEDIO

45 señales
\$16.980 mensuales

PLAN FULL

56 señales
\$20.980 mensuales

Planes adicionales desde
\$990 mensuales



- Televisión de alta definición HD
- Planes incluyen NatGeoHD y FoxHD
- Graba, pausa y retrocede en vivo
- **INSTALACIÓN GRATIS DE KIT HD**
(Incluye una antena y un decodificador HD)

ToVes HD

FonoContigo
600 822 00 22

Mayor información en www.mundocontigo.cl

CGE DISTRIBUCIÓN

RECIBO DE PAGO N° 652200575

Centro de Pago: **75B** N° caja: **02**
Nombre Cajero: **CAMANRIQUEZM**
Fecha de Pago: **15.06.2010** Hora: **09:24:30**

Nombre IC:
ILUSTRE MUNICIPALIDAD DE PUCON
Cuenta Contrato: **2900140 - 9000444**

Tipo de Pago

Efectivo: CLP 0
Tarjeta: CLP 0
Cheque: CLP **282.100**

Banco: Banco Estado
N° Cuenta: 64709006167
N° Cheque: 38497

MONTO PAGADO CLP 282.100

Nota: Pago con Cheque "Esta cancelación se hará efectiva una vez liberado los fondos para la entidad bancaria."

Fono Consultas: 600 777 7777



CGE DISTRIBUCIÓN S.A.
Taatinos 280, Piso 16 - Santiago.
Rut: 99.513.400-4. Giro
Distribución de energía eléctrica,
compraventa de productos
eléctricos y celulares,
compraventa e instalación de
aires acondicionado y calefacción,
ejecución de obras eléctricas y
metálicas.

Sr.(a): ILUSTRE MUNICIPALIDAD DE PUCON

Dirección: ACCESO A PUCON
PUCON

Sr. (a) ILUSTRE MUNICIPALIDAD DE PUCON

Dirección : ACCESO A PUCON
PUCON

G_CE750175-81

R.U.T 99.513.400 -4
BOLETA ELECTRÓNICA
N°40958853

S.I.I.-SANTIAGO CENTRO

N° Docto Interno : 1530226398

Fecha de Emisión: 28-MAY-2010

N° Instalación : G75371308

N° Cliente: 2900140

Datos del Consumo

PERIODO DE CONSUMO : 02 FEB 2010 AL 01 MAR 2010

N° MEDIDOR PROPIEDAD	PERIODO DE LECTURA	LEC.ANT.	LEC.ACT.	CTE.	CONSUMO UN.
526335 Empresa	02/02/2010 - 01/03/2010	305.922	308.054	1	2.132 kWh

Fecha Estimada Próxima Lectura:30 MAR 2010

Detalle de su Cuenta

CARGO FIJO	\$	979
ENERGIA (2132 kWh)	\$	137.911
POTENCIA CONTRATADA PP (10.5 kW)	\$	141.277
CARGO UNICO SIST. TRONCAL	\$	1.912
AJUSTE SENCILLO ANTERIOR	\$	63
MENOS AJUSTE SENCILLO	\$	-42

Valores con IVA incluido/Tarifas Fijadas según decreto N° 385/2008. (Publicado en diario oficial el 08.04.2009)

Total Boleta	:\$	282.080
Otros Cargos	:\$	21
(*) Saldo Anterior Energía	:\$	0
Otros Saldos Anteriores	:\$	0
Total a Pagar	:\$	282.100

Pagar Hasta: 14 JUN 2010

Monto último pago: \$ 892.800 Fecha: 05-MAY-2010

Se encuentra disponible convenio PAC con bancos: Del Desarrollo, Scotiabank, Bío, Corpbanca, Crédito e Inversiones, Santander y De Chile. PAT con Transbank.

Atención Clientes 600 - 777 7777

Histórico del consumo kWh

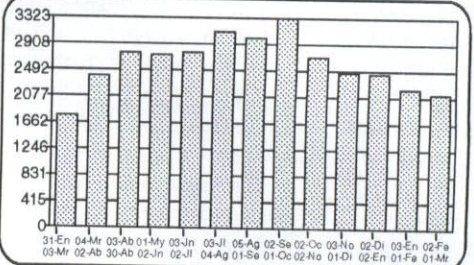

Compensaciones

COMPENSACIÓN POR INTERRUPCIONES:

TOTAL DE INTERRUPCIONES	seg	0
TIEMPO TOTAL INTERRUPTIDO	seg	0
TIEMPO A COMPENSAR	seg	0
CONSUMO PROMEDIO	kWh/seg	0,0000000000
ENERGIA A COMPENSAR	kWh	0,00
COSTO DE FALLA	\$/kWh	0,00
MONTO A COMPENSAR REAJUSTADO	\$	0,00
TOTAL A PAGAR POR COMPENSACION	\$	0,00

Datos del servicio

Asignado a S/E: PUCON 66/23 KV
Tarifa: BT 2 PRESENTE EN PUNTA
Sector Tarifario: CGE4 Sector 6 Aéreo
Potencia Conectada: 15,20
Fecha de Término Tarifa: 31.03.2011
Fecha Límite Modificación Tarifa: 01.03.2011
Grupo de Consumo: GC 2
Consumo de referencia (*): 2854 kWh
(*) Estimado para 30 días
Ruta: G7501004-0071

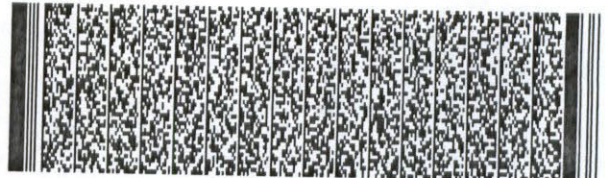

Timbre Electrónico S.I.I. Res. 145 de 30/11/2007

www.cgedistribucion.cl

Contrata tu plan y disfruta de la televisión digital que imaginas

PLAN DE ENTRADA HD

37 señales

\$13.980 mensuales

PLAN INTERMEDIO

45 señales

\$16.980 mensuales

PLAN FULL

56 señales

\$20.980 mensuales

Planes adicionales desde

\$990 mensuales



- Televisión de alta definición HD
- Planes incluyen NatGeo HD y Fox HD
- Graba, pausa y retrocede en vivo
- **INSTALACIÓN GRATIS DE KIT HD** (Incluye una antena y un decodificador HD)

TVes HD

FonoContigo
600 822 00 22

Mayor información en www.mundocontigo.cl

CGE DISTRIBUCIÓN

RECIBO DE PAGO N° 652200586

Centro de Pago: **75B** N° caja: **02**
Nombre Cajero: **CAMANRIQUEZM**
Fecha de Pago: **15.06.2010** Hora: **09:30:46**

Nombre IC:
ILUSTRE MUNICIPALIDAD DE PUCON
Cuenta Contrato: **2900155 - 9000444**

Tipo de Pago

Efectivo: CLP **0**

Tarjeta: CLP **0**

Cheque: CLP **20.600**

Banco: Banco Estado
N° Cuenta: 64709006167
N° Cheque: 38497

MONTO PAGADO CLP 20.600

Nota: Pago con Cheque "Esta cancelación se hará efectiva una vez liberado los fondos para la entidad bancaria."

Fono Consultas: 600 777 7777



CGE DISTRIBUCIÓN S.A.
Tealinos 280, Piso 16 - Santiago.
Rut: 99.513.400-4. Giro
Distribución de energía eléctrica,
compraventa de productos
eléctricos y celulares,
compraventa e instalación de
aires acondicionado y calefacción,
ejecución de obras eléctricas y
metálicas.

Sr.(a): ILUSTRE MUNICIPALIDAD DE PUCON

Dirección:
PUCON



G_CE750175-82

R.U.T 99.513.400 -4
BOLETA ELECTRÓNICA
N°40958858

S.I.I.-SANTIAGO CENTRO

N° Docto Interno : 1530226403
Fecha de Emisión: 28-MAY-2010
N° Instalación : G75371807

N° Cliente: 2900155

Datos del Consumo

PERIODO DE CONSUMO	PERIODO DE LECTURA	LEC.ANT.	LEC.ACT.	CTE.	CONSUMO UN.
02 FEB 2010 AL 01 MAR 2010					
N° MEDIDOR PROPIEDAD	2356032	19.767	19.927	1	160 kWh
Cliente	02/02/2010 - 01/03/2010				

Fecha Estimada Próxima Lectura: 30 MAR 2010

Detalle de su Cuenta

CARGO FIJO	\$	979
ENERGIA (160 kWh)	\$	10.350
POTENCIA CONTRATADA PP (0.7 kW)	\$	9.184
CARGO UNICO SIST. TRONCAL	\$	143
AJUSTE SENCILLO ANTERIOR	\$	19
MENOS AJUSTE SENCILLO	\$	-75

Valores con IVA incluido/Tarifas Fijadas según decreto N° 385/2008. (Publicado en diario oficial el 08.04.2009)

Total Boleta	:\$	20.657
Otros Cargos	:\$	-56
(*) Saldo Anterior Energía:	:\$	0
Otros Saldos Anteriores	:\$	0
Total a Pagar	:\$	20.600

Pagar Hasta: 14 JUN 2010

Monto último pago: \$ 40.900 Fecha: 05-MAY-2010

Se encuentra disponible convenio PAC con bancos: Del Desarrollo, Scotiabank, Bío, Corpbanca, Crédito e Inversiones, Santander y De Chile. PAT con Transbank.

Atención Clientes 600 - 777 7777

Histórico del consumo kWh

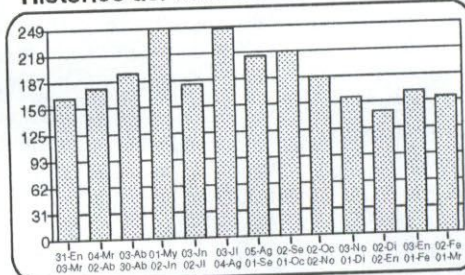

Compensaciones

COMPENSACIÓN POR INTERRUPTIONES:

TOTAL DE INTERRUPTIONES	seg	0
TIEMPO TOTAL INTERRUPTIDO	seg	0
TIEMPO A COMPENSAR	seg	0
CONSUMO PROMEDIO	kWh/seg	0,0000000000
ENERGIA A COMPENSAR	kWh	0,00
COSTO DE FALLA	\$/kWh	0,00
MONTO A COMPENSAR REAJUSTADO	\$	0,00
TOTAL A PAGAR POR COMPENSACION	\$	0,00

Datos del servicio

Asignado a S/E: PUCON 66/23 KV
Tarifa: BT 2 PRESENTE EN PUNTA
Sector Tarifario: CGE4 Sector 6 Aéreo
Potencia Conectada: 4.40
Fecha de Término Tarifa: 31.03.2011
Fecha Límite Modificación Tarifa: 01.03.2011
Grupo de Consumo: GC 2.
Consumo de referencia (*): 225 kWh
(*) Estimado para 30 días
Ruta: G7501004-0072



Timbre Electrónico S.I.I. Res. 145 de 30/11/2007

Contrata tu plan y disfruta de la televisión digital que imaginas

PLAN DE ENTRADA HD

37 señales
\$13.980 mensuales

PLAN INTERMEDIO

45 señales
\$16.980 mensuales

PLAN FULL

56 señales
\$20.980 mensuales

Planes adicionales desde
\$990 mensuales



- Televisión de alta definición HD
- Planes incluyen NatGeo HD y Fox HD
- Graba, pausa y retrocede en vivo
- **INSTALACIÓN GRATIS DE KIT HD**
(Incluye una antena y un decodificador HD)

ToVes HD

FonoContigo
600 822 00 22

Mayor información en www.mundocontigo.cl

www.cgedistribucion.cl

CGE DISTRIBUCIÓN

RECIBO DE PAGO N° 652200594

Centro de Pago: **75B** N° caja: **02**
Nombre Cajero: **CAMANRIQUEZM**
Fecha de Pago: **15.06.2010** Hora: **09:34:22**

Nombre IC:
ILUSTRE MUNICIPALIDAD DE PUCON
Cuenta Contrato: **2900242 - 9000444**

Tipo de Pago

Efectivo: CLP 0

Tarjeta: CLP 0

Cheque: CLP 58.300

Banco: **Banco Estado**
N° Cuenta: **64709006167**
N° Cheque: **38497**

MONTO PAGADO CLP 58.300

Nota: Pago con Cheque "Esta cancelación se hará efectiva una vez liberado los fondos para la entidad bancaria."

Fono Consultas: 600 777 7777



CGE DISTRIBUCIÓN S.A.
Teatinos 280, Piso 16 - Santiago.
Rut: 99.513.400-4. Giro
Distribución de energía eléctrica,
compraventa de productos
eléctricos y celulares,
compraventa e instalación de
aires acondicionado y calefacción,
ejecución de obras eléctricas y
metálicas.

Sr.(a): ILUSTRE MUNICIPALIDAD DE PUCON

Dirección: CRUCE CABUGUA CURARREHUE
PUCON

Sr. (a) ILUSTRE MUNICIPALIDAD DE PUCON

Dirección : CRUCE CABUGUA CURARREHUE
PUCON

G_CE750175-79

R.U.T 99.513.400 -4
BOLETA ELECTRÓNICA
N°40958882

S.I.I.-SANTIAGO CENTRO

N° Docto Interno : 1530226427

Fecha de Emisión: 28-MAY-2010

N° Instalación : G75374850

N° Cliente: 2900242

Datos del Consumo

PERIODO DE CONSUMO : 02 FEB 2010 AL 01 MAR 2010

N° MEDIDOR PROPIEDAD	PERIODO DE LECTURA	LEC.ANT.	LEC.ACT.	CTE.	CONSUMO UN.
71772383	Cilente 02/02/2010 - 01/03/2010	183.492	183.924	1	432 kWh

Fecha Estimada Próxima Lectura:30 MAR 2010

Detalle de su Cuenta

CARGO FIJO	\$	979
ENERGIA (432 kWh)	\$	27.945
POTENCIA CONTRATADA PP (2.2 kW)	\$	29.038
CARGO UNICO SIST. TRONCAL	\$	388
AJUSTE SENCILLO ANTERIOR	\$	19
MENOS AJUSTE SENCILLO	\$	-69

Valores con IVA incluido/Tarifas Fijadas según decreto N° 385/2008. (Publicado en diario oficial el 08.04.2009)

Total Boleta	:\$	58.350
Otros Cargos	:\$	-50
(*) Saldo Anterior Energía:\$		0
Otros Saldos Anteriores	:\$	0
Total a Pagar	:\$	58.300

Pagar Hasta: 14 JUN 2010

Monto último pago: \$ 122.919 Fecha: 05-MA Y-2010

Se encuentra disponible convenio PAC con bancos: Del Desarrollo, Scotiabank, Bice, Corporación Crédito e Inversiones, Santander y De Chile. PAT con Transbank.

Atención Clientes 600 - 777 7777

Histórico del consumo kWh

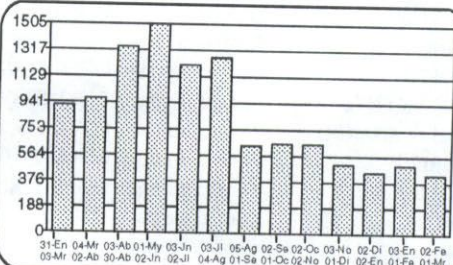

Compensaciones

COMPENSACIÓN POR INTERRUPCIONES:

TOTAL DE INTERRUPCIONES		0
TIEMPO TOTAL INTERRUMPIDO	seg	0
TIEMPO A COMPENSAR	seg	0
CONSUMO PROMEDIO	kWh/seg	0,0000000000
ENERGIA A COMPENSAR	kWh	0,00
COSTO DE FALLA	\$/kWh	0,00
MONTO A COMPENSAR REAJUSTADO	\$	0,00
TOTAL A PAGAR POR COMPENSACION	\$	0,00

Datos del servicio

Asignado a S/E: PUCON 66/23 KV
Tarifa: BT 2 PRESENTE EN PUNTA
Sector Tarifario: CGE4 Sector 6 Aéreo
Potencia Conectada: 15.20
Fecha de Término Tarifa: 31.03.2011
Fecha Límite Modificación Tarifa: 01.03.2011
Grupo de Consumo: GC 2
Consumo de referencia (*): 558 kWh
(*) Estimado para 30 días
Ruta: G7501004-0069

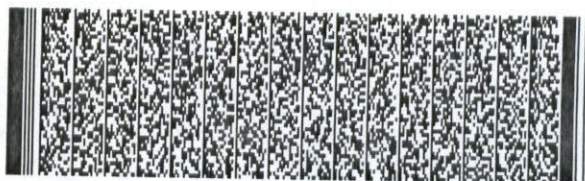

Timbre Electrónico S.I.I. Res. 145 de 30/11/2007

Contrata tu plan y disfruta de la televisión digital que imaginas

PLAN DE ENTRADA HD

37 señales
\$13.980 mensuales

PLAN INTERMEDIO

45 señales
\$16.980 mensuales

PLAN FULL

56 señales
\$20.980 mensuales

Planes adicionales desde
\$990 mensuales



- Televisión de alta definición HD
- Planes incluyen NatGeo HD y Fox HD
- Graba, pausa y retrocede en vivo
- **INSTALACIÓN GRATIS DE KIT HD**
(Incluye una antena y un decodificador HD)

TOVES HD

FonoContigo
600 822 00 22

Mayor información en www.mundocontigo.cl

Todos los precios son mensuales e incluyen IVA.

CGE DISTRIBUCIÓN

RECIBO DE PAGO N° 652200599

Centro de Pago: 75B N° caja: 02
Nombre Cajero: CAMANRIQUEZM
Fecha de Pago: 15.06.2010 Hora: 09:37:07

Nombre IC:
ILUSTRE MUNICIPALIDAD DE PUCON
Cuenta Contrato: 2900246 - 9000444

Tipo de Pago

Efectivo: CLP	0
Tarjeta: CLP	0
Cheque: CLP	158.200

Banco: Banco Estado
N° Cuenta: 64709006167
N° Cheque: 38497

MONTO PAGADO CLP	158.200
-------------------------	----------------

Nota: Pago con Cheque "Esta cancelación se hará efectiva una vez liberado los fondos para la entidad bancaria."

Fono Consultas: 600 777 7777



CGE DISTRIBUCIÓN S.A.
Testinos 280, Piso 16 - Santiago.
Rut: 99.513.400-4. Giro
Distribución de energía eléctrica,
compraventa de productos
eléctricos y celulares,
compraventa e instalación de
aires acondicionado y calefacción,
ejecución de obras eléctricas y
metálicas.

Sr.(a): ILUSTRE MUNICIPALIDAD DE PUCON

Dirección: CO AL VOLCAN S/N
PUCON

Sr. (a) ILUSTRE MUNICIPALIDAD DE PUCON

Dirección: CRUCE
PUCON

G_CE750175-33

R.U.T 99.513.400 -4
BOLETA ELECTRÓNICA
N°40958884

S.I.I.-SANTIAGO CENTRO

N° Docto Interno : 1530226429

Fecha de Emisión: 28-MAY-2010

N° Instalación : G75375074

N° Cliente: 2900246

Datos del Consumo

PERIODO DE CONSUMO : 02 FEB 2010 AL 01 MAR 2010

N° MEDIDOR PROPIEDAD	PERIODO DE LECTURA	LEC.ANT.	LEC.ACT.	CTE.	CONSUMO UN.
2351964	Empresa 02/02/2010 - 01/03/2010	66.644	67.919	1	1.275 kWh

Fecha Estimada Próxima Lectura:30 MAR 2010

Detalle de su Cuenta

CARGO FIJO

ENERGIA (1275 kWh)	\$	979
POTENCIA CONTRATADA PP (5.5 kW)	\$	82.475
CARGO UNICO SIST. TRONCAL	\$	73.610
AJUSTE SENCILLO ANTERIOR	\$	1.144
MENOS AJUSTE SENCILLO	\$	19
	\$	-27

Valores con IVA incluido/Tarifas Fijadas según decreto N° 385/2008. (Publicado en diario oficial el 08.04.2009)

Total Boleta	:\$	158.208
Otros Cargos	:\$	-8
(*) Saldo Anterior Energía:\$		0
Otros Saldos Anteriores	:\$	0
Total a Pagar	:\$	158.200

Pagar Hasta: 14 JUN 2010

Monto último pago: \$ 315.500 Fecha: 05-MA-Y-2010

Se encuentra disponible convenio PAC con bancos: Del Desarrollo, Scotiabank, Bice, Corpbanca, Crédito e Inversiones, Santander y De Chile. PAT con Transbank.

Histórico del consumo kWh

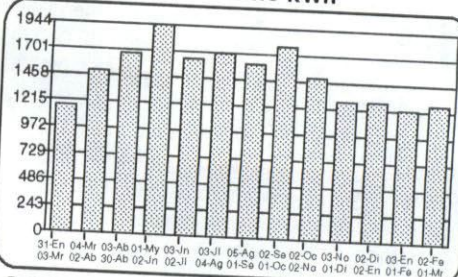

Compensaciones

COMPENSACIÓN POR INTERRUPCIONES:

TOTAL DE INTERRUPCIONES		0
TIEMPO TOTAL INTERRUMPIDO	seg	0
TIEMPO A COMPENSAR	seg	0
CONSUMO PROMEDIO	kWh/seg	0,0000000000
ENERGIA A COMPENSAR	kWh	0,00
COSTO DE FALLA	\$/kWh	0,00
MONTO A COMPENSAR REAJUSTADO	\$	0,00
TOTAL A PAGAR POR COMPENSACION	\$	0,00

Datos del servicio

Asignado a S/E: PUCON 66/23 KV
Tarifa: BT 2 PRESENTE EN PUNTA
Sector Tarifario: CGE4 Sector 6 Aéreo
Potencia Conectada: 8.80
Fecha de Término Tarifa: 31.03.2011
Fecha Límite Modificación Tarifa: 01.03.2011
Grupo de Consumo: GC 2
Consumo de referencia (*): 2197 kWh
(*) Estimado para 30 días
Ruta: G7501004-0017

Atención Clientes 600 - 777 7777

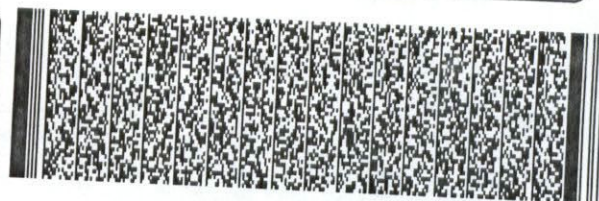

Timbre Electrónico S.I.I. Res. 145 de 30/11/2007

Contrata tu plan y disfruta de la televisión digital que imaginas

- PLAN DE ENTRADA HD
37 señales
\$13.980 mensuales
- PLAN INTERMEDIO
45 señales
\$16.980 mensuales
- PLAN FULL
56 señales
\$20.980 mensuales

Planes adicionales desde
\$990 mensuales

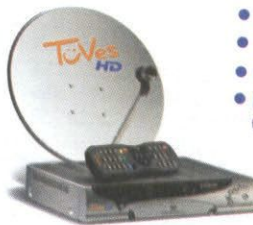

- Televisión de alta definición HD
- Planes incluyen NatGeo HD y Fox HD
- Graba, pausa y retrocede en vivo
- **INSTALACIÓN GRATIS DE KIT HD**
(Incluye una antena y un decodificador HD)

ToVes HD

FonoContigo
600 822 00 22

Mayor información en www.mundocontigo.cl

www.cgedistribucion.cl