

Dirección de Administración y Finanzas
AREA MUNICIPAL

La Alcaldía ha decretado con esta fecha lo siguiente.

Vistos :

- 1.- El Presupuesto de Ingresos y Gastos aprobados para el presente año.
- 2.- Las facultades que me confiere la Ley N° 18.695. Ley Orgánica Constitucional de Municipalidades Aprobado por DFL N°1 2006 Interior.
- 3.- Decreto Exento N° 1405 emitido con fecha 17 de agosto del año 2009, que delega la función de Firma por orden de la Sra. Alcaldesa al Administrador Municipal.

DECRETO

La Dirección de Administración y Finanzas, pagara a Don
La cantidad de \$

: C.G.E. DISTRIBUCION S.A. Rut 099513400-4
: 1,651,500 UN MILLON SEISCIENTOS CINCUENTA Y UN MIL QUINIENTOS PESOS

Por concepto de
Fecha de Pago

: POR CONCEPTO DE CONSUMO ELECTRICO
: 14/06/2010

DOCUMENTO	NUMERO	FECHA	MONTO \$
BOLETA	40958815	28/05/2010	300,700
BOLETA	40958830	28/05/2010	22,700
BOLETA	40958838	28/05/2010	154,500
BOLETA	40958841	28/05/2010	341,400
BOLETA	40958855	28/05/2010	242,400
BOLETA	40958857	28/05/2010	134,700
BOLETA	40958859	28/05/2010	37,800
BOLETA	40958860	28/05/2010	417,300

Anótese comuníquese y Archívese.

Contabilícese el presente gasto a las cuentas Presupuestarias que se indican.

CÓDIGO CUENTA	DETALLE	DEBE	HABER
215-22-05-001-000-000	Electricidad		1,651,500
532-05-00-000-000-000	Servicios Básicos	1,651,500	
215-22-05-001-000-000	Electricidad	1,651,500	
111-02-01-000-000-000	BANCO MUNICIPAL		1,651,500
Sumas Iguales		3,303,000	3,303,000

REFRENDACION

Cuenta	215-22-05-001-000-000		
Presupuesto Vigente	525,673,000		
Total Comprometido	90,466,235		
Saldo x Comprometer	435,206,765		

SECRETARIA MUNICIPAL

DIRECCION DE CONTROL
DIRECTOR DE CONTROL

ADMINISTRADOR

DIRECCION DE ADM. Y FINANZAS
DIREC. DE ADM. Y FINANZAS

Pucón
centro del SUR de CHILE

CGE DISTRIBUCIÓN

RECIBO DE PAGO N° 652200474

Centro de Pago: **75B** N° caja: **02**
Nombre Cajero: **CAMANRIQUEZM**
Fecha de Pago: **15.06.2010** Hora: **08:30:49**

Nombre IC:
ILUSTRE MUNICIPALIDAD DE PUCON
Cuenta Contrato: **2900031 - 9000444**

Tipo de Pago

Efectivo: **CLP 0**
Tarjeta: **CLP 0**
Cheque: **CLP 300.700**

Banco: Banco Estado
N° Cuenta: 64709006167
N° Cheque: 38498

MONTO PAGADO CLP 300.700

Nota: Pago con Cheque "Esta cancelación se hará efectiva una vez liberado los fondos para la entidad bancaria."

Fono Consultas: 600 777 7777



CGE DISTRIBUCIÓN S.A.
Teatinos 280, Piso 16 - Santiago.
Rut: 99.513.400-4. Giro
Distribución de energía eléctrica,
compraventa de productos
eléctricos y celulares,
compraventa e instalación de
aires acondicionado y calefacción,
ejecución de obras eléctricas y
metálicas.

Sr.(a): ILUSTRE MUNICIPALIDAD DE PUCON

Dirección: COLO COLO S/N
PUCON

Sr. (a) ILUSTRE MUNICIPALIDAD DE PUCON

Dirección: ESQ HOLZAPFEL
PUCON

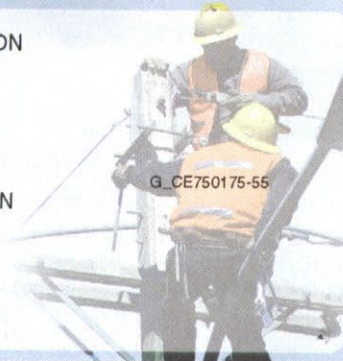

G_CE750175-55

R.U.T 99.513.400 -4
BOLETA ELECTRÓNICA
N°40958815

S.I.I.-SANTIAGO CENTRO

N° Docto Interno : 1530226360

Fecha de Emisión: 28-MAY-2010

N° Instalación : G75368021

N° Cliente: 2900031

Datos del Consumo

PERIODO DE CONSUMO : 02 FEB 2010 AL 01 MAR 2010

N° MEDIDOR	PROPIEDAD	PERIODO DE LECTURA	LEC.ANT.	LEC.ACT.	CTE.	CONSUMO UN.
526339	Cliente	02/02/2010 - 01/03/2010	288.381	290.862	1	2.481 kWh

Fecha Estimada Próxima Lectura:30 MAR 2010

Histórico del consumo kWh

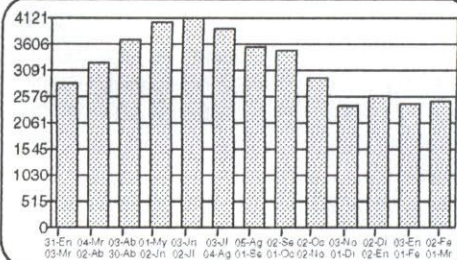

Detalle de su Cuenta

CARGO FIJO	\$	979
ENERGIA (2481 kWh)	\$	160.488
POTENCIA CONTRATADA PP (10.2 kW)	\$	137.088
CARGO UNICO SIST. TRONCAL	\$	2.226
AJUSTE SENCILLO ANTERIOR	\$	9
MENOS AJUSTE SENCILLO	\$	-90

Compensaciones

COMPENSACIÓN POR INTERRUPCIONES:

TOTAL DE INTERRUPCIONES		0
TIEMPO TOTAL INTERRUMPIDO	seg	0
TIEMPO A COMPENSAR	seg	0
CONSUMO PROMEDIO	kWh/seg	0,0000000000
ENERGIA A COMPENSAR	kWh	0,00
COSTO DE FALLA	\$/kWh	0,00
MONTO A COMPENSAR REAJUSTADO	\$	0,00
TOTAL A PAGAR POR COMPENSACION	\$	0,00

Valores con IVA incluido/Tarifas Fijadas según decreto N° 385/2008. (Publicado en diario oficial el 08.04.2009)

Total Boleta	:\$	300.782
Otros Cargos	:\$	-81
(*) Saldo Anterior Energía:	:\$	0
Otros Saldos Anteriores	:\$	0
Total a Pagar	:\$	300.700

Pagar Hasta: 14 JUN 2010

Datos del servicio

Asignado a S/E: PUCON 66/23 KV
Tarifa: BT 2 PRESENTE EN PUNTA
Sector Tarifario: CGE4 Sector 6 Aéreo
Potencia Conectada: 8.80
Fecha de Término Tarifa: 31.03.2011
Fecha Límite Modificación Tarifa: 01.03.2011
Grupo de Consumo: GC 2
Consumo de referencia (*): 3396 kWh
(*) Estimado para 30 días
Ruta: G7501004-0026

Monto último pago: \$ 608.409 Fecha: 05-MA Y-2010

Se encuentra disponible convenio PAC con bancos: Del Desarrollo, Scotiabank, Bice, Corpbanca, Crédito e Inversiones, Santander y De Chile. PAT con Transbank.

Atención Clientes 600 - 777 7777



Timbre Electrónico S.I.I., Res. 145 de 30/11/2007

www.cgedistribucion.cl

Contrata tu plan y disfruta de la televisión digital que imaginas

PLAN DE ENTRADA HD

37 señales

\$13.980 mensuales

PLAN INTERMEDIO

45 señales

\$16.980 mensuales

PLAN FULL

56 señales

\$20.980 mensuales

Planes adicionales desde
\$990 mensuales



- Televisión de alta definición **HD**
- Planes incluyen NatGeo **HD** y Fox **HD**
- Graba, pausa y retrocede en vivo
- **INSTALACIÓN GRATIS DE KIT HD** (Incluye una antena y un decodificador **HD**)

TúVes HD

FonoContigo
600 822 00 22

Mayor información en www.mundocontigo.cl

Todos los precios son mensuales e incluyen IVA.

CGE DISTRIBUCIÓN

RECIBO DE PAGO N° 652200470

Centro de Pago: **75B** N° caja: **02**
Nombre Cajero: **CAMANRIQUEZM**
Fecha de Pago: **15.06.2010** Hora: **08:28:18**

Nombre IC:
ILUSTRE MUNICIPALIDAD DE PUCON
Cuenta Contrato: **2900074 - 9000444**

Tipo de Pago

Efectivo: CLP 0

Tarjeta: CLP 0

Cheque: CLP 22.700

Banco: Banco Estado
N° Cuenta: 64709006167
N° Cheque: 38498

MONTO PAGADO CLP 22.700

Nota: Pago con Cheque "Esta cancelación se hará efectiva una vez liberado los fondos para la entidad bancaria."

Fono Consultas: 600 777 7777



CGE DISTRIBUCIÓN S.A.
Teatinos 280, Piso 16 - Santiago.
Rut: 99.513.400-4. Giro
Distribución de energía eléctrica,
compraventa de productos
eléctricos y celulares,
compraventa e instalación de
aires acondicionado y calefacción,
ejecución de obras eléctricas y
metálicas.

Sr.(a): ILUSTRE MUNICIPALIDAD DE PUCON

Dirección: CO A PAILLACO S/N
PUCON



G_CE750175-51

R.U.T 99.513.400 -4
BOLETA ELECTRÓNICA
N°40958830

S.I.I.-SANTIAGO CENTRO

N° Docto Interno : 1530226375
Fecha de Emisión: 28-MAY-2010
N° Instalación : G75369454

N° Cliente: 2900074

Datos del Consumo

PERIODO DE CONSUMO : 02 FEB 2010 AL 01 MAR 2010						
N° MEDIDOR PROPIEDAD	PERIODO DE LECTURA	LEC.ANT.	LEC.ACT.	CTE.	CONSUMO	UN.
98204608	Cliente 02/02/2010 - 01/03/2010	22.068	22.243	1	175	kWh

Fecha Estimada Próxima Lectura:30 MAR 2010

Detalle de su Cuenta

CARGO FIJO	\$	979
ENERGIA (175 kWh)	\$	11.321
POTENCIA CONTRATADA PP (0.8 kW)	\$	10.265
CARGO UNICO SIST. TRONCAL	\$	157
AJUSTE SENCILLO ANTERIOR	\$	64
MENOS AJUSTE SENCILLO	\$	-86

Valores con IVA incluido/Tarifas Fijadas según decreto N° 385/2008. (Publicado en diario oficial el 08.04.2009)	Total Boleta	:\$	22.723
	Otros Cargos	:\$	-22
	(*) Saldo Anterior Energia	:\$	0
	Otros Saldos Anteriores	:\$	0
	Total a Pagar	:\$	22.700

Pagar Hasta: 14 JUN 2010

Histórico del consumo kWh

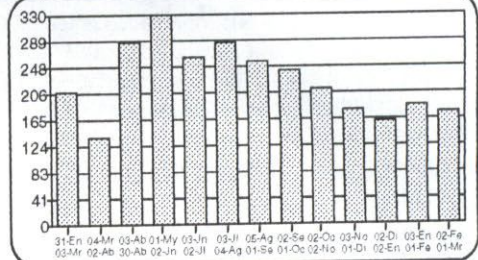

Compensaciones

COMPENSACIÓN POR INTERRUPCIONES:

TOTAL DE INTERRUPCIONES		0
TIEMPO TOTAL INTERRUMPIDO	seg	0
TIEMPO A COMPENSAR	seg	0
CONSUMO PROMEDIO	kWh/seg	0,0000000000
ENERGIA A COMPENSAR	kWh	0,00
COSTO DE FALLA	\$/kWh	0,00
MONTO A COMPENSAR REAJUSTADO	\$	0,00
TOTAL A PAGAR POR COMPENSACION	\$	0,00

Datos del servicio

Asignado a S/E: PUCON 66/23 KV
Tarifa: BT 2 PRESENTE EN PUNTA
Sector Tarifario: CGE4 Sector 6 Aéreo
Potencia Conectada: 3.52
Fecha de Término Tarifa: 31.03.2011
Fecha Límite Modificación Tarifa: 01.03.2011
Grupo de Consumo: GC 2
Consumo de referencia (*): 115 kWh
(*) Estimado para 30 días
Ruta: G7501004-0016

Monto último pago: \$ 45.464 Fecha: 05-MAY-2010
Se encuentra disponible convenio PAC con bancos: Del Desarrollo, Scotiabank, Bice, Corpbanca, Crédito e Inversiones, Santander y De Chile, PAT con Transbank.

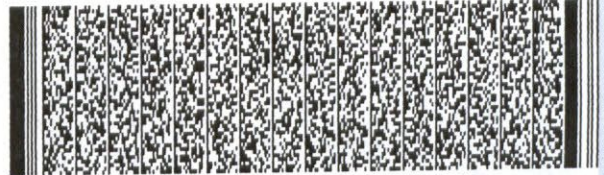

Timbre Electrónico S.I.I. Res. 145 de 30/11/2007

Atención Clientes 600 - 777 7777

Contrata tu plan y disfruta de la televisión digital que imaginas

PLAN DE ENTRADA HD

37 señales

\$13.980 mensuales

PLAN INTERMEDIO

45 señales

\$16.980 mensuales

PLAN FULL

56 señales

\$20.980 mensuales

Planes adicionales desde \$990 mensuales



- Televisión de alta definición HD
- Planes incluyen NatGeo HD y Fox HD
- Graba, pausa y retrocede en vivo
- **INSTALACIÓN GRATIS DE KIT HD** (Incluye una antena y un decodificador HD)

ToVes HD

FonoContigo 600 822 00 22

Mayor información en www.mundocontigo.cl

Todos los precios son mensuales e incluyen IVA

www.cgedistribucion.cl

CGE DISTRIBUCIÓN

RECIBO DE PAGO N° 652200466

Centro de Pago: **75B** N° caja: **02**
Nombre Cajero: **CAMANRIQUEZM**
Fecha de Pago: **15.06.2010** Hora: **08:25:57**

Nombre IC:
ILUSTRE MUNICIPALIDAD DE PUCON
Cuenta Contrato: **2900096 - 9000444**

Tipo de Pago

Efectivo: CLP 0
Tarjeta: CLP 0
Cheque: CLP **154.500**

Banco: Banco Estado
N° Cuenta: 64709006167
N° Cheque: 38498

MONTO PAGADO CLP 154.500

Nota: Pago con Cheque "Esta cancelación se hará efectiva una vez liberado los fondos para la entidad bancaria."

Fono Consultas: 600 777 7777

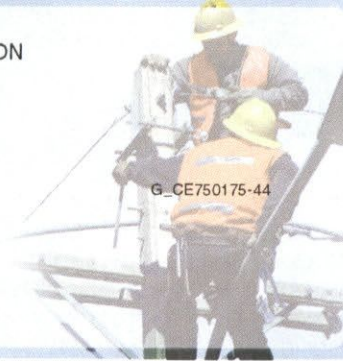

G_CE750175-44

Datos del Consumo

PERIODO DE CONSUMO : 02 FEB 2010 AL 01 MAR 2010

N° MEDIDOR PROPIEDAD	PERIODO DE LECTURA	LEC.ANT.	LEC.ACT.	CTE.	CONSUMO UN.
2289928	Empresa 02/02/2010 - 01/03/2010	38.846	40.071	1	1.225 kWh

Fecha Estimada Próxima Lectura:30 MAR 2010

Detalle de su Cuenta

CARGO FIJO	\$	979
ENERGIA (1225 kWh)	\$	79.241
POTENCIA CONTRATADA PP (5.4 kW)	\$	73.204
CARGO UNICO SIST. TRONCAL	\$	1.100
AJUSTE SENCILLO ANTERIOR	\$	19
MENOS AJUSTE SENCILLO	\$	-43

Valores con IVA incluido/Tarifas Fijadas según decreto N° 385/2008. (Publicado en diario oficial el 08.04.2009)	Total Boleta	:\$	154.524
	Otros Cargos	:\$	-24
	(*) Saldo Anterior Energía:\$		0
	Otros Saldos Anteriores	:\$	0
	Total a Pagar	:\$	154.500

Pagar Hasta: 14 JUN 2010

Histórico del consumo kWh

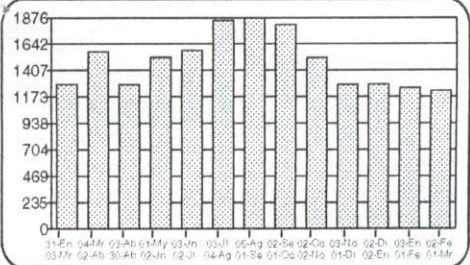

Compensaciones

COMPENSACIÓN POR INTERRUPCIONES:

TOTAL DE INTERRUPCIONES		0
TIEMPO TOTAL INTERRUMPIDO	seg	0
TIEMPO A COMPENSAR	seg	0
CONSUMO PROMEDIO	kWh/seg	0,0000000000
ENERGIA A COMPENSAR	kWh	0,00
COSTO DE FALLA	\$/kWh	0,00
MONTO A COMPENSAR REAJUSTADO	\$	0,00
TOTAL A PAGAR POR COMPENSACION	\$	0,00

Datos del servicio

Asignado a S/E: PUCON 66/23 KV
Tarifa: BT 2 PRESENTE EN PUNTA
Sector Tarifario: CGE 4 Sector 6 Aéreo
Potencia Conectada: 3.52
Fecha de Término Tarifa: 31.03.2011
Fecha Límite Modificación Tarifa: 01.03.2011
Grupo de Consumo: GC 2
Consumo de referencia (*): 1787 kWh
(*) Estimado para 30 días
Ruta: G7501004-0009

Monto último pago: \$ 316.000 Fecha: 05-MA Y-2010

Se encuentra disponible convenio PAC con bancos: Del Desarrollo, Scotiabank, Bice, Corporación, Crédito e Inversiones, Santander y De Chile. PAT con Trambank.



Timbre Electrónico S.I.I. Res. 145 de 30/11/2007

Atención Clientes 600 - 777 7777

Contrata tu plan y disfruta de la televisión digital que imaginas

PLAN DE ENTRADA HD

37 señales
\$13.980 mensuales

PLAN INTERMEDIO

45 señales
\$16.980 mensuales

PLAN FULL

56 señales
\$20.980 mensuales

Planes adicionales desde
\$990 mensuales

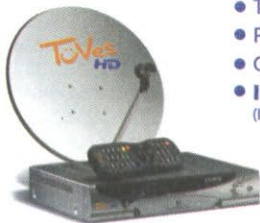

- Televisión de alta definición **HD**
- Planes incluyen NatGeo**HD** y Fox**HD**
- Graba, pausa y retrocede en vivo
- **INSTALACIÓN GRATIS DE KIT HD**
(Incluye una antena y un decodificador **HD**)

TVes HD

FonoContigo
600 822 00 22

Mayor información en www.mundocontigo.cl

Todos los precios son mensuales e incluyen IVA.

CGE DISTRIBUCIÓN

RECIBO DE PAGO N° 652200463

Centro de Pago: **75B** N° caja: **02**
Nombre Cajero: **CAMANRIQUEZM**
Fecha de Pago: **15.06.2010** Hora: **08:24:34**

Nombre IC:
ILUSTRE MUNICIPALIDAD DE PUCON
Cuenta Contrato: **2900103 - 9000444**

Tipo de Pago

Efectivo: CLP **0**
Tarjeta: CLP **0**
Cheque: CLP **341.400**

Banco: Banco Estado
N° Cuenta: 64709006167
N° Cheque: 38498

MONTO PAGADO CLP 341.400

Nota: Pago con Cheque "Esta cancelación se hará efectiva una vez liberado los fondos para la entidad bancaria."

Fono Consultas: 600 777 7777



CGE DISTRIBUCIÓN S.A.
Teatinos 280, Piso 16 - Santiago
R.U.T. 99.513.400-4. Giro
Distribución de energía eléctrica,
compraventa de productos
eléctricos y celulares,
compraventa e instalación de
aires acondicionado y calefacción,
ejecución de obras eléctricas y
metálicas.

Sr.(a): ILUSTRE MUNICIPALIDAD DE PUCON

Dirección: CO INTERNACIONAL 2560
PUCON

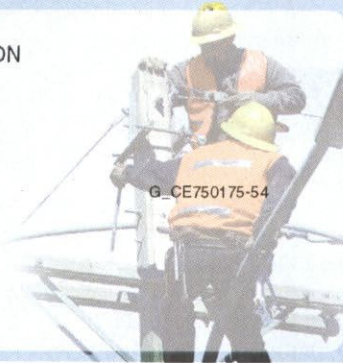

G_CE750175-54

R.U.T 99.513.400 -4
BOLETA ELECTRÓNICA
N°40958841

S.I.I.-SANTIAGO CENTRO

N° Docto Interno : 1530226386
Fecha de Emisión: 28-MAY-2010
N° Instalación : G75370253

N° Cliente: 2900103

Datos del Consumo

PERIODO DE CONSUMO : 02 FEB 2010 AL 01 MAR 2010						
N° MEDIDOR PROPIEDAD	PERIODO DE LECTURA	LEC.ANT.	LEC.ACT.	CTE.	CONSUMO	UN.
91053974	Cliente 02/02/2010 - 01/03/2010	76.071	78.782	1	2.711	kWh

Fecha Estimada Próxima Lectura:30 MAR 2010

Histórico del consumo kWh

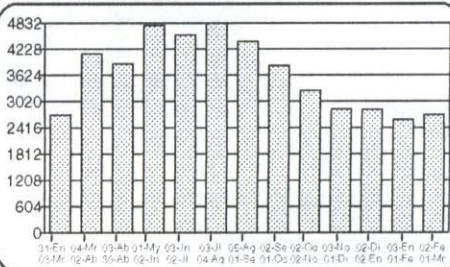

Detalle de su Cuenta

CARGO FIJO	\$	979
ENERGIA (2711 kWh)	\$	175.366
POTENCIA CONTRATADA PP (12.0 kW)	\$	162.616
CARGO UNICO SIST. TRONCAL	\$	2.432
AJUSTE SENCILLO ANTERIOR	\$	42
MENOS AJUSTE SENCILLO	\$	-35

Compensaciones

COMPENSACIÓN POR INTERRUPCIONES:

TOTAL DE INTERRUPCIONES		0
TIEMPO TOTAL INTERRUMPIDO	seg	0
TIEMPO A COMPENSAR	seg	0
CONSUMO PROMEDIO	kWh/seg	0,0000000000
ENERGIA A COMPENSAR	kWh	0,00
COSTO DE FALLA	\$/kWh	0,00
MONTO A COMPENSAR REAJUSTADO	\$	0,00
TOTAL A PAGAR POR COMPENSACION	\$	0,00

Valores con IVA incluido/Tarifas Fijadas según decreto N° 385/2008. (Publicado en diario oficial el 08.04.2009)	Total Boleta	:\$	341.393
	Otros Cargos	:\$	7
	(*) Saldo Anterior Energía:	:\$	0
	Otros Saldos Anteriores	:\$	0
	Total a Pagar	:\$	341.400

Pagar Hasta: 14 JUN 2010

Datos del servicio

Asignado a S/E: PUCON 66/23 KV
Tarifa: BT 2 PRESENTE EN PUNTA
Sector Tarifario: CGE4 Sector 6 Aéreo
Potencia Conectada: 4.40
Fecha de Término Tarifa: 31.03.2011
Fecha Límite Modificación Tarifa: 01.03.2011
Grupo de Consumo: GC 2
Consumo de referencia (*): 213 kWh
(*) Estimado para 30 días
Ruta: G7501004-0021

Monto último pago: \$ 586.242 Fecha: 05-MAY-2010
Se encuentra disponible convenio PAC con bancos: Del Desarrollo, Scotiabank, Bice, Corpbanca, Crédito e Inversiones, Santander y De Chile. PAT con Trambank.



Timbre Electrónico S.I.I. Res. 145 de 30/11/2007

Atención Clientes 600 - 777 7777

www.cgedistribucion.cl

Contrata tu plan y disfruta de la televisión digital que imaginas

PLAN DE ENTRADA HD

37 señales
\$13.980 mensuales

PLAN INTERMEDIO
45 señales
\$16.980 mensuales

PLAN FULL
56 señales
\$20.980 mensuales

Planes adicionales desde
\$990 mensuales

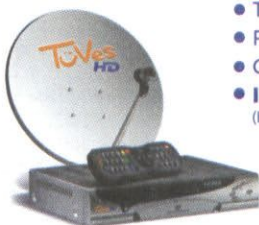

- Televisión de alta definición HD
- Planes incluyen NatGeoHD y Fox HD
- Graba, pausa y retrocede en vivo
- **INSTALACIÓN GRATIS DE KIT HD** (Incluye una antena y un decodificador HD)

TuVes HD

FonoContigo
600 822 00 22

Mayor información en www.mundocontigo.cl

Vertical text: Todos los precios son mensuales e incluyen IVA.

CGE DISTRIBUCIÓN

RECIBO DE PAGO N° 652200458

Centro de Pago: **75B** N° caja: **02**
Nombre Cajero: **CAMANRIQUEZM**
Fecha de Pago: **15.06.2010** Hora: **08:23 19**

Nombre IC:
ILUSTRE MUNICIPALIDAD DE PUCON
Cuenta Contrato: **2900144 - 9000444**

Tipo de Pago

Efectivo: **CLP** **0**
Tarjeta: **CLP** **0**
Cheque: **CLP** **242.400**

Banco: Banco Estado
N° Cuenta: 64709006167
N° Cheque: 38498

MONTO PAGADO CLP 242.400

Nota: Pago con Cheque "Esta cancelación se hará efectiva una vez liberado los fondos para la entidad bancaria."

Fono Consultas: 600 777 7777



CGE DISTRIBUCIÓN S.A.
Teatinos 280, Piso 16 - Santiago.
Rut: 99.513.400-4. Giro
Distribución de energía eléctrica,
compraventa de productos
eléctricos y celulares,
compraventa e instalación de
aires acondicionado y calefacción,
ejecución de obras eléctricas y
metálicas.

Sr.(a): ILUSTRE MUNICIPALIDAD DE PUCON

Dirección: LAS AZALEAS S/N
PUCON

Sr. (a) ILUSTRE MUNICIPALIDAD DE PUCON

Dirección : FTE AL 224
PUCON

R.U.T 99.513.400 -4
BOLETA ELECTRÓNICA
N°40958855

S.I.I.-SANTIAGO CENTRO

N° Docto Interno : 1530226400
Fecha de Emisión: 28-MAY-2010
N° Instalación : G75371511

N° Cliente: 2900144

Datos del Consumo

PERIODO DE CONSUMO : 02 FEB 2010 AL 01 MAR 2010	LEC.ANT.	LEC.ACT.	CTE.	CONSUMO UN.
N° MEDIDOR PROPIEDAD PERIODO DE LECTURA	237.174	239.309	1	2.135 kWh
71772548 Empresa 02/02/2010 - 01/03/2010				

Fecha Estimada Próxima Lectura:30 MAR 2010

Detalle de su Cuenta

CARGO FIJO	\$	979
ENERGIA (2135 kWh)	\$	138.106
POTENCIA CONTRATADA PP (7.5 kW)	\$	101.433
CARGO UNICO SIST. TRONCAL	\$	1.915
AJUSTE SENCILLO ANTERIOR	\$	48
MENOS AJUSTE SENCILLO	\$	-81

Histórico del consumo kWh

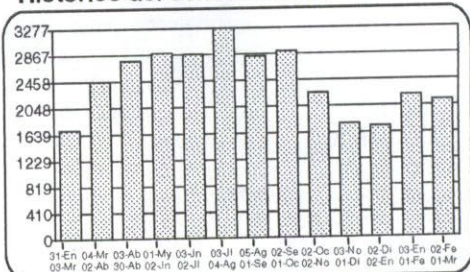

Compensaciones

COMPENSACIÓN POR INTERRUPCIONES:

TOTAL DE INTERRUPCIONES		0
TIEMPO TOTAL INTERRUPTIDO	seg	0
TIEMPO A COMPENSAR	seg	0
CONSUMO PROMEDIO	kWh/seg	0,0000000000
ENERGIA A COMPENSAR	kWh	0,00
COSTO DE FALLA	\$/kWh	0,00
MONTO A COMPENSAR REAJUSTADO	\$	0,00
TOTAL A PAGAR POR COMPENSACION	\$	0,00

Datos del servicio

Asignado a S/E: PUCON 66/23 KV
Tarifa: BT 2 PRESENTE EN PUNTA
Sector Tarifario: CGE4 Sector 6 Aéreo
Potencia Conectada: 15.20
Fecha de Término Tarifa: 31.03.2011
Fecha Límite Modificación Tarifa: 01.03.2011
Grupo de Consumo: GC 2
Consumo de referencia (*): 2854 kWh
(*) Estimado para 30 días
Ruta: G7501004-0038

Valores con IVA incluido/Tarifas Fijadas según decreto N° 385/2008. (Publicado en diario oficial el 08.04.2009)	Total Boleta	:\$	242.434
	Otros Cargos	:\$	-33
	(*) Saldo Anterior Energía:	\$	0
	Otros Saldos Anteriores	:\$	0
	Total a Pagar	:\$	242.400

Pagar Hasta: 14 JUN 2010

Monto último pago: \$ 466.248 Fecha: 05-MAY-2010
Se encuentra disponible convenio PAC con bancos: Del Desarrollo, Scotiabank, Bice, Corpbanca, Crédito e Inversiones, Santander y De Chile. PAT con Transbank.



Timbre Electrónico S.I.I. Res. 145 de 30/11/2007

Atención Clientes 600 - 777 7777

Contrata tu plan y disfruta de la televisión digital que imaginas

PLAN DE ENTRADA HD

37 señales
\$13.980 mensuales

PLAN INTERMEDIO
45 señales
\$16.980 mensuales

PLAN FULL
56 señales
\$20.980 mensuales

Planes adicionales desde
\$990 mensuales



- Televisión de alta definición HD
- Planes incluyen NatGeo HD y Fox HD
- Graba, pausa y retrocede en vivo
- **INSTALACIÓN GRATIS DE KIT HD**
(Incluye una antena y un decodificador HD)

TOVES HD

FonoContigo
600 822 00 22

Mayor información en www.mundocontigo.cl

www.cgedistribucion.cl

CGE DISTRIBUCIÓN

RECIBO DE PAGO N° 652200456

Centro de Pago: **75B** N° caja: **02**
Nombre Cajero: **CAMANRIQUEZM**
Fecha de Pago: **15.06.2010** Hora: **08:21:43**

Nombre IC:
ILUSTRE MUNICIPALIDAD DE PUCON
Cuenta Contrato: **2900153 - 9000444**

Tipo de Pago

Efectivo: **CLP 0**

Tarjeta: **CLP 0**

Cheque: **CLP 134.700**

Banco: Banco Estado

N° Cuenta: 64709006167

N° Cheque: 38498

MONTO PAGADO CLP 134.700

Nota: Pago con Cheque "Esta cancelación se hará efectiva una vez liberado los fondos para la entidad bancaria."

Fono Consultas: 600 777 7777



Datos del Consumo

PERIODO DE CONSUMO : 02 FEB 2010 AL 01 MAR 2010						
N° MEDIDOR PROPIEDAD	PERIODO DE LECTURA	LEC.ANT.	LEC.ACT.	CTE.	CONSUMO	UN.
2007336	Cliente 02/02/2010 - 01/03/2010	57.715	58.827	1	1.112	kWh

Fecha Estimada Próxima Lectura: 30 MAR 2010

Detalle de su Cuenta

CARGO FIJO	\$	979
ENERGIA (1112 kWh)	\$	71.932
POTENCIA CONTRATADA PP (4.5 kW)	\$	60.778
CARGO UNICO SIST. TRONCAL	\$	998
AJUSTE SENCILLO ANTERIOR	\$	76
MENOS AJUSTE SENCILLO	\$	-63

Histórico del consumo kWh

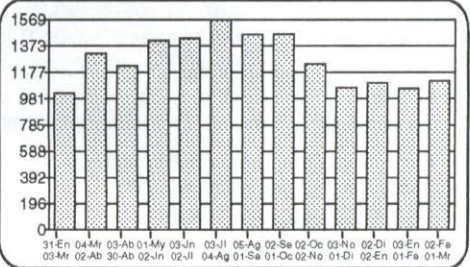

Compensaciones

COMPENSACIÓN POR INTERRUPCIONES:

TOTAL DE INTERRUPCIONES		0
TIEMPO TOTAL INTERRUMPIDO	seg	0
TIEMPO A COMPENSAR	seg	0
CONSUMO PROMEDIO	kWh/seg	0,0000000000
ENERGIA A COMPENSAR	kWh	0,00
COSTO DE FALLA	\$/kWh	0,00
MONTO A COMPENSAR REAJUSTADO	\$	0,00
TOTAL A PAGAR POR COMPENSACION	\$	0,00

Datos del servicio

Asignado a S/E: PUCON 66/23 KV
Tarifa: BT 2 PRESENTE EN PUNTA
Sector Tarifario: CGE4 Sector 6 Aéreo
Potencia Conectada: 8.80
Fecha de Término Tarifa: 31.03.2011
Fecha Límite Modificación Tarifa: 01.03.2011
Grupo de Consumo: GC 2
Consumo de referencia (*): 1595 kWh
(*) Estimado para 30 días
Ruta: G7501004-0027

Valores con IVA incluido/Tarifas Fijadas según decreto N° 385/2008. (Publicado en diario oficial el 08.04.2009)	Total Boleta	:\$	134.688
	Otros Cargos	:\$	13
	(*) Saldo Anterior Energía	:\$	0
	Otros Saldos Anteriores	:\$	0
	Total a Pagar	:\$	134.700

Pagar Hasta: 14 JUN 2010

Monto último pago: \$ 288.078 Fecha: 05-MAY-2010
Se encuentra disponible convenio PAC con bancos: Del Desarrollo, Scotiabank, Bice, CorpBanca, Crédito e Inversiones, Santander y De Chile. PAT con Transbank.

Atención Clientes **600 - 777 7777**



Timbre Electrónico S.I.I. Res. 145 de 30/11/2007

Contrata tu plan y disfruta de la televisión digital que imaginas

PLAN DE ENTRADA HD

37 señales
\$13.980 mensuales

PLAN INTERMEDIO

45 señales
\$16.980 mensuales

PLAN FULL

56 señales
\$20.980 mensuales

Planes adicionales desde
\$990 mensuales

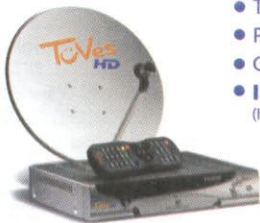

- Televisión de alta definición **HD**
- Planes incluyen NatGeo**HD** y Fox**HD**
- Graba, pausa y retrocede en vivo
- **INSTALACIÓN GRATIS DE KIT HD**
(Incluye una antena y un decodificador **HD**)

TóVes HD

FonoContigo
600 822 00 22

Mayor información en www.mundocontigo.cl

Todos los precios son mensuales e incluyen IVA.

CGE DISTRIBUCIÓN

RECIBO DE PAGO N° 652200454

Centro de Pago: 75B N° caja: 02
Nombre Cajero: CAMANRIQUEZM
Fecha de Pago: 15.06.2010 Hora: 08:19:55

Nombre IC:
ILUSTRE MUNICIPALIDAD DE PUCON
Cuenta Contrato: 2900159 - 9000444

Tipo de Pago

Efectivo: CLP 0
Tarjeta: CLP 0
Cheque: CLP 37.800

Banco: Banco Estado
N° Cuenta: 64709006167
N° Cheque: 38498

MONTO PAGADO CLP 37.800

Nota: Pago con Cheque "Esta cancelación se hará efectiva una vez liberado los fondos para la entidad bancaria."

Fono Consultas: 600 777 7777



CGE DISTRIBUCIÓN S.A.
Teatinos 280, Piso 16 - Santiago.
Rut: 99.513.400-4. Giro
Distribución de energía eléctrica,
compraventa de productos
eléctricos y celulares,
compraventa e instalación de
aires acondicionado y calefacción,
ejecución de obras eléctricas y
metálicas.

Sr.(a): ILUSTRE MUNICIPALIDAD DE PUCON

Dirección: CO A CURARREHUE S/N
PUCON



G-CE750175-48

R.U.T 99.513.400 -4
BOLETA ELECTRÓNICA
N°40958859

S.I.I.-SANTIAGO CENTRO

N° Docto Interno : 1530226404
Fecha de Emisión: 28-MAY-2010
N° Instalación : G75371848

N° Cliente: 2900159

Datos del Consumo

PERIODO DE CONSUMO : 02 FEB 2010 AL 01 MAR 2010

N° MEDIDOR PROPIEDAD	PERIODO DE LECTURA	LEC.ANT.	LEC.ACT.	CTE.	CONSUMO	UN.
2356065	Empresa 02/02/2010 - 01/03/2010	23.299	23.583	1	284	kWh

Fecha Estimada Próxima Lectura:30 MAR 2010

Detalle de su Cuenta

CARGO FIJO	\$	979
ENERGIA (284 kWh)	\$	18.371
POTENCIA CONTRATADA PP (1.3 kW)	\$	18.099
CARGO UNICO SIST. TRONCAL	\$	255
AJUSTE SENCILLO ANTERIOR	\$	98
MENOS AJUSTE SENCILLO	\$	-2

Valores con IVA incluido/Tarifas Fijadas según decreto N° 385/2008. (Publicado en diario oficial el 08.04.2009)

Total Boleta	:\$	37.704
Otros Cargos	:\$	96
(*) Saldo Anterior Energía:\$		0
Otros Saldos Anteriores	:\$	0
Total a Pagar	:\$	37.800

Pagar Hasta: 14 JUN 2010

Monto último pago: \$ 78.500 Fecha: 05-MA-Y-2010

Se encuentra disponible convenio PAC con bancos: Del Desarrollo, Scotiabank, Bice, Corpbanca, Crédito e Inversiones, Santander y De Chile. PAT con Transbank

Histórico del consumo kWh

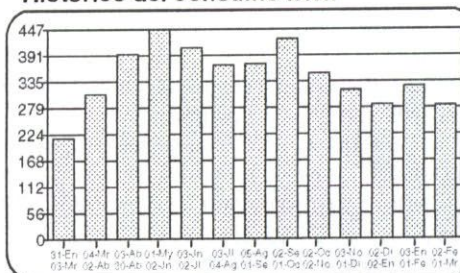

Compensaciones

COMPENSACIÓN POR INTERRUPCIONES:

TOTAL DE INTERRUPCIONES		0
TIEMPO TOTAL INTERRUMPIDO	seg	0
TIEMPO A COMPENSAR	seg	0
CONSUMO PROMEDIO	kWh/seg	0,0000000000
ENERGIA A COMPENSAR	kWh	0,00
COSTO DE FALLA	\$/kWh	0,00
MONTO A COMPENSAR REAJUSTADO	\$	0,00
TOTAL A PAGAR POR COMPENSACION	\$	0,00

Datos del servicio

Asignado a S/E: PUCON 66/23 KV
Tarifa: BT 2 PRESENTE EN PUNTA
Sector Tarifario: CGE4 Sector 6 Aéreo
Potencia Conectada: 4.40
Fecha de Término Tarifa: 31.03.2011
Fecha Límite Modificación Tarifa: 01.03.2011
Grupo de Consumo: GC 2
Consumo de referencia (*): 469 kWh
(*) Estimado para 30 días
Ruta: G7501004-0013

Atención Clientes 600 - 777 7777



Timbre Electrónico S.I.I. Res. 145 de 30/11/2007

www.cgedistribucion.cl

Contrata tu plan y disfruta de la televisión digital que imaginas

PLAN DE ENTRADA HD

37 señales
\$13.980 mensuales

PLAN INTERMEDIO

45 señales
\$16.980 mensuales

PLAN FULL

56 señales
\$20.980 mensuales

Planes adicionales desde
\$990 mensuales

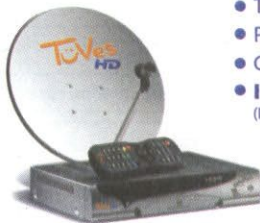

- Televisión de alta definición HD
- Planes incluyen NatGeoHD y FoxHD
- Graba, pausa y retrocede en vivo
- **INSTALACIÓN GRATIS DE KIT HD**
(Incluye una antena y un decodificador HD)

TuVes HD

FonoContigo
600 822 00 22

Mayor información en www.mundocontigo.cl

Todo los precios son mensuales e incluyen IVA.

CGE DISTRIBUCIÓN

RECIBO DE PAGO N° 652200452

Centro de Pago: **75B** N° caja: **02**
Nombre Cajero: **CAMANRIQUEZM**
Fecha de Pago: **15.06.2010** Hora: **08:17:28**

Nombre IC:
ILUSTRE MUNICIPALIDAD DE PUCON
Cuenta Contrato: 2900162 - 9000444

Tipo de Pago

Efectivo: CLP	0
Tarjeta: CLP	0
Cheque: CLP	417.300

Banco: Banco Estado
N° Cuenta: 64709006167
N° Cheque: 38498

MONTO PAGADO CLP 417.300

Nota: Pago con Cheque "Esta cancelación se hará efectiva una vez liberado los fondos para la entidad bancaria."

Fono Consultas: 600 777 7777



Sr.(a): ILUSTRE MUNICIPALIDAD DE PUCON

Dirección: ARAUCO S/N
PUCON

R.U.T 99.513.400 -4
BOLETA ELECTRÓNICA
N°40958860

S.I.I.-SANTIAGO CENTRO

N° Docto Interno : 1530226405
Fecha de Emisión: 28-MAY-2010
N° Instalación : G75371962

N° Cliente: 2900162

Datos del Consumo

PERIODO DE CONSUMO : 02 FEB 2010 AL 01 MAR 2010						
N° MEDIDOR PROPIEDAD	PERIODO DE LECTURA	LEC.ANT.	LEC.ACT.	CTE.	CONSUMO	UN.
4313080	Empresa 02/02/2010 - 01/03/2010	682.852	686.148	1	3.296	kWh

Fecha Estimada Próxima Lectura:30 MAR 2010

Detalle de su Cuenta

CARGO FIJO	\$	979
ENERGIA (3296 kWh)	\$	213.207
POTENCIA CONTRATADA PP (14.8 kW)	\$	200.163
CARGO UNICO SIST. TRONCAL	\$	2.957
AJUSTE SENCILLO ANTERIOR	\$	53
MENOS AJUSTE SENCILLO	\$	-59

Histórico del consumo kWh

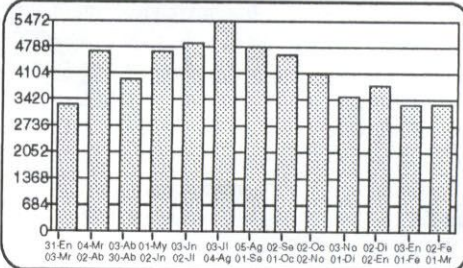

Compensaciones

COMPENSACIÓN POR INTERRUPCIONES:

TOTAL DE INTERRUPCIONES		0
TIEMPO TOTAL INTERRUMPIDO	seg	0
TIEMPO A COMPENSAR	seg	0
CONSUMO PROMEDIO	kWh/seg	0,0000000000
ENERGIA A COMPENSAR	kWh	0,00
COSTO DE FALLA	\$/kWh	0,00
MONTO A COMPENSAR REAJUSTADO	\$	0,00
TOTAL A PAGAR POR COMPENSACION	\$	0,00

Datos del servicio

Asignado a S/E: PUCON 66/23 KV
 Tarifa: BT 2 PRESENTE EN PUNTA
 Sector Tarifario: CGE 4 Sector 6 Aéreo
 Potencia Conectada: 15.20
 Fecha de Término Tarifa: 31.03.2011
 Fecha Límite Modificación Tarifa: 01.03.2011
 Grupo de Consumo: GC 2
 Consumo de referencia (*): 5393 kWh
 (*) Estimado para 30 días
 Ruta: G7501004-0005

Valores con IVA incluido/Tarifas Fijadas según decreto N° 385/2008. (Publicado en diario oficial el 08.04.2009)	Total Boleta	:\$	417.307
	Otros Cargos	:\$	-6
	(*) Saldo Anterior Energía:	:\$	0
	Otros Saldos Anteriores	:\$	0
	Total a Pagar	:\$	417.300

Pagar Hasta: 14 JUN 2010

Monto último pago: \$ 870.783 Fecha: 05-MA Y-2010
 Se encuentra disponible convenio PAC con bancos: Del Desarrollo, Scotiabank, Bice, Corpbanca, Crédito e Inversiones, Santander y De Chile. PAT con Transbank.



Timbre Electrónico S.I.I. Res. 145 de 30/11/2007

Atención Clientes 600 - 777 7777

www.cgedistribucion.cl

Contrata tu plan y disfruta de la televisión digital que imaginas

PLAN DE ENTRADA HD

37 señales
\$13.980 mensuales

PLAN INTERMEDIO
45 señales
\$16.980 mensuales

PLAN FULL
56 señales
\$20.980 mensuales

Planes adicionales desde \$990 mensuales

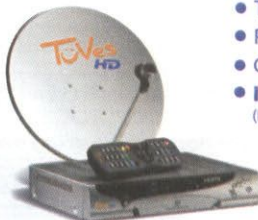

- Televisión de alta definición HD
- Planes incluyen NatGeo HD y Fox HD
- Graba, pausa y retrocede en vivo
- **INSTALACIÓN GRATIS DE KIT HD** (Incluye una antena y un decodificador HD)

TVes HD

FonoContigo 600 822 00 22

Mayor información en www.mundocontigo.cl

Todos los precios son mensuales e incluyen IVA.