

**Dirección de Administración y Finanzas  
AREA MUNICIPAL**

La Alcaldía ha decretado con esta fecha lo siguiente.

**Vistos :**

- 1.- El Presupuesto de Ingresos y Gastos aprobados para el presente año.
- 2.- Las facultades que me confiere la Ley N° 18.695. Ley Orgánica Constitucional de Municipalidades Aprobado por DFL N°1 2006 Interior.
- 3.- Decreto Exento N° 1405 emitido con fecha 17 de agosto del año 2009, que delega la función de Firma por orden de la Sra. Alcaldesa al Administrador Municipal.

**DECRETO**

La Dirección de Administración y Finanzas, pagara a Don : C.G.E. DISTRIBUCION S.A. Rut 099513400-4  
La cantidad de \$ : 1,708,000 UN MILLON SETECIENTOS OCHO MIL PESOS  
Por concepto de : POR CONCEPTO DE CONSUMO ELECTRICO  
Fecha de Pago : 14/06/2010

DOCUMENTO	NUMERO	FECHA	MONTO \$
BOLETA	40958811	28/05/2010	24,500
BOLETA	40958819	28/05/2010	483,500
BOLETA	40958823	28/05/2010	94,100
BOLETA	40958826	28/05/2010	260,800
BOLETA	40958837	28/05/2010	265,500
BOLETA	40958843	28/05/2010	155,900
BOLETA	40958848	28/05/2010	160,500
BOLETA	40958861	28/05/2010	203,200
BOLETA	40958872	28/05/2010	60,000

A nótese comuníquese y Archívese.

Contabilícese el presente gasto a las cuentas Presupuestarias que se indican.

CÓDIGO CUENTA	DETALLE	DEBE	HABER
215-22-05-001-000-000	Electricidad		1,708,000
532-05-00-000-000-000	Servicios Básicos	1,708,000	
215-22-05-001-000-000	Electricidad	1,708,000	
111-02-01-000-000-000	BANCO MUNICIPAL		1,708,000
Sumas Iguales		3,416,000	3,416,000

**REFRENDACION**

Cuenta	215-22-05-001-000-000		
Presupuesto Vigente	525,673,000		
Total Comprometido	90,466,235		
Saldo x Comprometer	435,206,765		

SECRETARÍA MUNICIPAL

DIRECCIÓN DE CONTROL  
DIRECTOR DE CONTROL

ADMINISTRADOR

DIRECCIÓN DE ADM. Y FINANZAS  
DIREC. DE ADM. Y FINANZAS



CM 38501 /

**CGE DISTRIBUCIÓN**

**RECIBO DE PAGO N° 652200257**

Centro de Pago: **75B** N° caja: **02**  
Nombre Cajero: **CAMANRIQUEZM**  
Fecha de Pago: **14.06.2010** Hora: **18:00:19**

---

Nombre IC:  
**ILUSTRE MUNICIPALIDAD DE PUCON**  
Cuenta Contrato: **2900022 - 9000444**

---

Tipo de Pago

Efectivo: CLP           **0**  
Tarjeta: CLP           **0**  
Cheque: CLP           **24.500**

Banco: Banco Estado  
N° Cuenta: 64709008167  
N° Cheque: 38501

---

**MONTO PAGADO CLP           24.500**

---

Nota: Pago con Cheque "Esta cancelación se hará efectiva una vez liberado los fondos para la entidad bancaria."

**Fono Consultas: 600 777 7777**



CGE DISTRIBUCIÓN S.A.  
Teatinos 280, Piso 16 - Santiago.  
Rut: 99.513.400-4. Giro  
Distribución de energía eléctrica,  
compraventa de productos  
eléctricos y celulares,  
compraventa e instalación de  
aires acondicionado y calefacción,  
ejecución de obras eléctricas y  
metálicas.

Sr.(a): ILUSTRE MUNICIPALIDAD DE PUCON

Dirección: CRUCE PALGUIN S/N  
PUCON



R.U.T 99.513.400 -4  
BOLETA ELECTRÓNICA  
N°40958811

S.I.I.-SANTIAGO CENTRO

N° Docto Interno : 1530226356  
Fecha de Emisión: 28-MAY-2010  
N° Instalación : G75367613

N° Cliente: 2900022

**Datos del Consumo**

PERIODO DE CONSUMO : 02 FEB 2010 AL 01 MAR 2010						
N° MEDIDOR PROPIEDAD	PERIODO DE LECTURA	LEC.ANT.	LEC.ACT.	CTE.	CONSUMO	UN.
2356064	Empresa 02/02/2010 - 01/03/2010	16.544	16.738	1	194	kWh

Fecha Estimada Próxima Lectura:30 MAR 2010

**Detalle de su Cuenta**

CARGO FIJO	\$	979
ENERGIA ( 194 kWh )	\$	12.550
POTENCIA CONTRATADA PP ( 0.8 kW )	\$	10.805
CARGO UNICO SIST. TRONCAL	\$	174
AJUSTE SENCILLO ANTERIOR	\$	32
MENOS AJUSTE SENCILLO	\$	-40

**Histórico del consumo kWh**

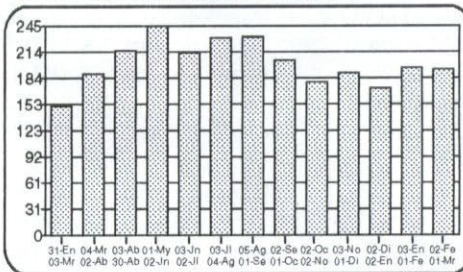

**Compensaciones**

**COMPENSACIÓN POR INTERRUPCIONES:**

TOTAL DE INTERRUPCIONES	seg	0
TIEMPO TOTAL INTERRUMPIDO	seg	0
TIEMPO A COMPENSAR	seg	0
CONSUMO PROMEDIO	kWh/seg	0,0000000000
ENERGIA A COMPENSAR	kWh	0,00
COSTO DE FALLA	\$/kWh	0,00
MONTO A COMPENSAR REAJUSTADO	\$	0,00
TOTAL A PAGAR POR COMPENSACION	\$	0,00

**Datos del servicio**

Asignado a S/E: PUCON 66/23 KV  
Tarifa: BT 2 PRESENTE EN PUNTA  
Sector Tarifario: CGE4 Sector 6 Aéreo  
Potencia Conectada: 4.40  
Fecha de Término Tarifa: 31.03.2011  
Fecha Límite Modificación Tarifa: 01.03.2011  
Grupo de Consumo: GC 2  
Consumo de referencia (\*): 265 kWh  
(\* ) Estimado para 30 días  
Ruta: G7501004-0029

Valores con IVA incluido/Tarifas Fijadas según decreto N° 385/2008. (Publicado en diario oficial el 08.04.2009)	Total Boleta	:\$	24.508
	Otros Cargos	:\$	-8
	(*) Saldo Anterior Energía:	:\$	0
	Otros Saldos Anteriores	:\$	0
	Total a Pagar	:\$	24.500

Pagar Hasta: 14 JUN 2010

Monto último pago: \$ 47.932 Fecha: 05-MAY-2010

Se encuentra disponible convenio PAC con bancos: Del Desarrollo, Scotiabank, Bica, Corpbanca, Crédito e Inversiones, Santander y De Chile. PAT con Transbank.



Timbre Electrónico S.I.I. Res. 145 de 30/11/2007

Atención Clientes 600 - 777 7777

www.cgedistribucion.cl

**Contrata tu plan y disfruta de la televisión digital que imaginas**

PLAN DE ENTRADA HD

37 señales  
\$13.980 mensuales

PLAN INTERMEDIO

45 señales  
\$16.980 mensuales

PLAN FULL

56 señales  
\$20.980 mensuales

Planes adicionales desde  
\$990 mensuales



- Televisión de alta definición HD
- Planes incluyen NatGeo HD y Fox HD
- Graba, pausa y retrocede en vivo
- **INSTALACIÓN GRATIS DE KIT HD**  
(Incluye una antena y un decodificador HD)

**TóVes HD**

FonoContigo  
600 822 00 22

Mayor información en [www.mundocontigo.cl](http://www.mundocontigo.cl)

Todos los precios son mensuales e incluyen IVA.

**CGE DISTRIBUCIÓN**

**RÉCIBO DE PAGO N° 652200229**

Centro de Pago: **75B** N° caja: **02**  
Nombre Cajero: **CAMANRIQUEZM**  
Fecha de Pago: **14.06.2010** Hora: **17:53:40**

Nombre IC:  
**ILUSTRE MUNICIPALIDAD DE PUCON**  
Cuenta Contrato: **2900039 - 9000444**

**Tipo de Pago**

Efectivo: CLP      **0**  
Tarjeta: CLP      **0**  
Cheque: CLP      **483.500**

Banco: Banco Estado  
N° Cuenta: 64709006167  
N° Cheque: 38501

**MONTO PAGADO CLP      483.500**

Nota: Pago con Cheque "Esta cancelación se hará efectiva una vez liberado los fondos para la entidad bancaria."

**Fono Consultas: 600 777 7777**



G\_CE750175-92

**Datos del Consumo**

PERIODO DE CONSUMO : 02 FEB 2010 AL 01 MAR 2010					
N° MEDIDOR PROPIEDAD	PERIODO DE LECTURA	LEC.ANT.	LEC.ACT.	CTE.	CONSUMO UN.
4498220	Empresa 02/02/2010 - 01/03/2010	767.723	771.525	1	3.802 kWh

Fecha Estimada Próxima Lectura: 30 MAR 2010

**Detalle de su Cuenta**

CARGO FIJO	\$	979
ENERGIA ( 3802 kWh )	\$\$	245.939
POTENCIA CONTRATADA PP ( 17.3 kW )	\$\$	233.254
CARGO UNICO SIST. TRONCAL	\$\$	3.411
AJUSTE SENCILLO ANTERIOR	\$\$	3
MENOS AJUSTE SENCILLO	\$\$	-86

Valores con IVA incluido/Tarifas Fijas según decreto N° 385/2008. (Publicado en diario oficial el 08.04.2009)	Total Boleta	:\$	483.584
	Otros Cargos	:\$	-83
	(*) Saldo Anterior Energía	:\$	0
	Otros Saldos Anteriores	:\$	0
	Total a Pagar	:\$	483.500

Pagar Hasta: 14 JUN 2010

**Histórico del consumo kWh**

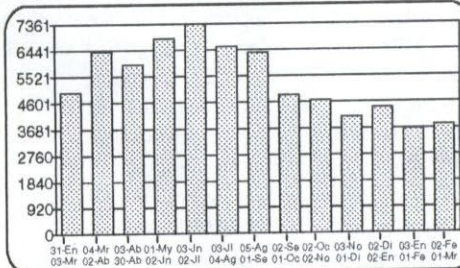

**Compensaciones**

**COMPENSACIÓN POR INTERRUPCIONES:**

TOTAL DE INTERRUPCIONES		0
TIEMPO TOTAL INTERRUMPIDO	seg	0
TIEMPO A COMPENSAR	seg	0
CONSUMO PROMEDIO	kWh/seg	0,0000000000
ENERGIA A COMPENSAR	kWh	0,00
COSTO DE FALLA	\$/kWh	0,00
MONTO A COMPENSAR REAJUSTADO	\$	0,00
TOTAL A PAGAR POR COMPENSACION	\$	0,00

**Datos del servicio**

Asignado a S/E: PUCON 66/23 KV  
Tarifa: BT 2 PRESENTE EN PUNTA  
Sector Tarifario: CGE4 Sector 6 Aéreo  
Potencia Conectada: 7.60  
Fecha de Término Tarifa: 31.03.2011  
Fecha Límite Modificación Tarifa: 01.03.2011  
Grupo de Consumo: GC 2  
Consumo de referencia (\*): 368 kWh  
(\* Estimado para 30 días  
Ruta: G7501004-0082

Monto último pago: \$ 1.001.300 Fecha: 05-MAY-2010  
Se encuentra disponible convenio PAC con bancos: Del Desarrollo, Scotiabank, Bice, Corpbanca, Crédito e Inversiones, Santander y De Chile. PAT con Transbank.



Timbre Electrónico S.I.I. Res. 145 de 30/11/2007

Atención Clientes 600 - 777 7777

**Contrata tu plan y disfruta de la televisión digital que imaginas**

PLAN DE ENTRADA HD

37 señales  
\$13.980 mensuales

PLAN INTERMEDIO

45 señales  
\$16.980 mensuales

PLAN FULL

56 señales  
\$20.980 mensuales

Planes adicionales desde  
\$990 mensuales



- Televisión de alta definición HD
- Planes incluyen NatGeo HD y Fox HD
- Graba, pausa y retrocede en vivo
- **INSTALACIÓN GRATIS DE KIT HD**  
(Incluye una antena y un decodificador HD)

ToVes HD

FonoContigo  
600 822 00 22

Mayor información en [www.mundocontigo.cl](http://www.mundocontigo.cl)

Todos los precios son mensuales e incluyen IVA.

**CGE DISTRIBUCIÓN**

**RECIBO DE PAGO N° 652200236**

Centro de Pago: **75B** N° caja: **02**  
Nombre Cajero: **CAMANRIQUEZM**  
Fecha de Pago: **14.06.2010** Hora: **17:55:27**

Nombre IC:  
**ILUSTRE MUNICIPALIDAD DE PUCON**  
Cuenta Contrato: **2900048 - 9000444**

**Tipo de Pago**

**Efectivo: CLP 0**  
**Tarjeta: CLP 0**  
**Cheque: CLP 94.100**

Banco: **Banco Estado**  
N° Cuenta: **64709006167**  
N° Cheque: **38501**

**MONTO PAGADO CLP 94.100**

Nota: Pago con Cheque "Esta cancelación se hará efectiva una vez liberado los fondos para la entidad bancaria."

**Fono Consultas: 600 777 7777**



CGE DISTRIBUCIÓN S.A.  
Teatinos 280, Piso 16 - Santiago.  
Rut: 99.513.400-4. Giro  
Distribución de energía eléctrica,  
compraventa de productos  
eléctricos y celulares,  
compraventa e instalación de  
aires acondicionado y calefacción,  
ejecución de obras eléctricas y  
metálicas.

Sr.(a): ILUSTRE MUNICIPALIDAD DE PUCON

Dirección: MARGOMALAL S/N  
PUCON



G\_CE750175-58

R.U.T 99.513.400 -4  
BOLETA ELECTRÓNICA  
N°40958823

S.I.I.-SANTIAGO CENTRO

N° Docto Interno : 1530226368  
Fecha de Emisión: 28-MAY-2010  
N° Instalación : G75368640

N° Cliente: 2900048

**Datos del Consumo**

PERIODO DE CONSUMO : 02 FEB 2010 AL 01 MAR 2010  
N° MEDIDOR PROPIEDAD PERIODO DE LECTURA LEC.ANT. LEC.ACT. CTE. CONSUMO UN.  
2351965 Empresa 02/02/2010 - 01/03/2010 93.527 94.199 1 672 kWh

Fecha Estimada Próxima Lectura:30 MAR 2010

**Detalle de su Cuenta**

CARGO FIJO	\$	979
ENERGIA ( 672 kWh )	\$	43.470
POTENCIA CONTRATADA PP ( 3.6 kW )	\$	49.028
CARGO UNICO SIST. TRONCAL	\$	603
AJUSTE SENCILLO ANTERIOR	\$	59
MENOS AJUSTE SENCILLO	\$	-39

Valores con IVA incluido/Tarifas Fijadas según decreto N° 385/2008. (Publicado en diario oficial el 08.04.2009)	Total Boleta	:\$	94.080
	Otros Cargos	:\$	20
	( * ) Saldo Anterior Energía:	:\$	0
	Otros Saldos Anteriores	:\$	0
<b>Pagar Hasta: 14 JUN 2010</b>	<b>Total a Pagar</b>	:\$	<b>94.100</b>

**Histórico del consumo kWh**

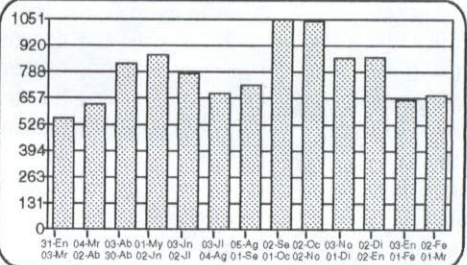

**Compensaciones**

**COMPENSACIÓN POR INTERRUPCIONES:**

TOTAL DE INTERRUPCIONES		0
TIEMPO TOTAL INTERRUMPIDO	seg	0
TIEMPO A COMPENSAR	seg	0
CONSUMO PROMEDIO	kWh/seg	0,0000000000
ENERGIA A COMPENSAR	kWh	0,00
COSTO DE FALLA	\$/kWh	0,00
MONTO A COMPENSAR REAJUSTADO	\$	0,00
TOTAL A PAGAR POR COMPENSACION	\$	0,00

**Datos del servicio**

Asignado a S/E: PUCON 66/23 KV  
Tarifa: BT 2 PRESENTE EN PUNTA  
Sector Tarifario: CGE4 Sector 6 Aéreo  
Potencia Conectada: 8.80  
Fecha de Término Tarifa: 31.03.2011  
Fecha Límite Modificación Tarifa: 01.03.2011  
Grupo de Consumo: GC 2  
Consumo de referencia (\*): 833 kWh  
(\* ) Estimado para 30 días  
Ruta: G7501004-0048

Monto último pago: \$ 200.000 Fecha: 05-MAY-2010  
Se encuentra disponible comercio PAC con bancos: Del Desarrollo, Scotiabank, Bice, Corpbanca, Crédito e Inversiones, Santander y De Chile. PAT con Transbank.



Timbre Electrónico S.I.I. Res. 145 de 30/11/2007

Atención Clientes 600 - 777 7777

www.cgedistribucion.cl

**Contrata tu plan y disfruta de la televisión digital que imaginas**

PLAN DE ENTRADA HD

37 señales  
\$13.980 mensuales

PLAN INTERMEDIO  
45 señales  
\$16.980 mensuales

PLAN FULL  
56 señales  
\$20.980 mensuales

Planes adicionales desde  
**\$990 mensuales**

**FonoContigo**  
600 822 00 22

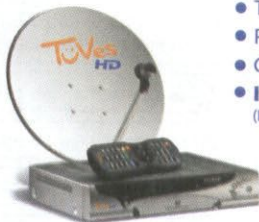

- Televisión de alta definición HD
- Planes incluyen NatGeoHD y FoxHD
- Graba, pausa y retrocede en vivo
- **INSTALACIÓN GRATIS DE KIT HD**  
(Incluye una antena y un decodificador HD)

**TuVes HD**

Mayor información en [www.mundocontigo.cl](http://www.mundocontigo.cl)

Todos los precios son mensuales e incluyen IVA.

**CGE DISTRIBUCIÓN**

**RECIBO DE PAGO N° 652200262**

Centro de Pago: **75B** N° caja: **02**  
Nombre Cajero: **CAMANRIQUEZM**  
Fecha de Pago: **14.06.2010** Hora: **18:02:56**

Nombre IC:  
**ILUSTRE MUNICIPALIDAD DE PUCON**  
Cuenta Contrato: **2900059 - 9000444**

**Tipo de Pago**

Efectivo: CLP           **0**  
Tarjeta: CLP           **0**  
Cheque: CLP           **260.800**  
Banco: Banco Estado  
N° Cuenta: 64709006167  
N° Cheque: 38501

---

**MONTO PAGADO CLP           260.800**

---

Nota: Pago con Cheque "Esta cancelación se hará efectiva una vez liberado los fondos para la entidad bancaria."

**Fono Consultas: 600 777 7777**





CGE DISTRIBUCIÓN S.A.  
Teatinos 280, Piso 16 - Santiago.  
Rut: 99.513.400-4. Giro  
Distribución de energía eléctrica,  
compraventa de productos  
eléctricos y celulares,  
compraventa e instalación de  
aires acondicionado y calefacción,  
ejecución de obras eléctricas y  
metálicas.

Sr.(a): ILUSTRE MUNICIPALIDAD DE PUCON

Dirección: DEL PILLAN S/N  
PUCON

R.U.T 99.513.400 -4  
BOLETA ELECTRÓNICA  
N°40958826

S.I.I.-SANTIAGO CENTRO

N° Docto Interno : 1530226371  
Fecha de Emisión: 28-MAY-2010  
N° Instalación : G75368947

N° Cliente: 2900059

**Datos del Consumo**

PERIODO DE CONSUMO : 02 FEB 2010 AL 01 MAR 2010

N° MEDIDOR PROPIEDAD	PERIODO DE LECTURA	LEC.ANT.	LEC.ACT.	CTE.	CONSUMO UN.
4497121	Empresa 02/02/2010 - 01/03/2010	268.069	269.723	1	1.654 kWh

Fecha Estimada Próxima Lectura:30 MAR 2010

**Detalle de su Cuenta**

CARGO FIJO	\$	979
ENERGÍA ( 1654 kWh )	\$	106.992
POTENCIA CONTRATADA PP ( 11.2 kW )	\$	151.405
CARGO UNICO SIST. TRONCAL	\$	1.485
AJUSTE SENCILLO ANTERIOR	\$	11
MENOS AJUSTE SENCILLO	\$	-72

Valores con IVA incluido/Tarifas Fijadas según decreto N° 385/2008. (Publicado en diario oficial el 08.04.2009)	Total Boleta	:\$	260.861
	Otros Cargos	:\$	-61
	( * ) Saldo Anterior Energía:	:\$	0
	Otros Saldos Anteriores	:\$	0
	Total a Pagar	:\$	260.800

Pagar Hasta: 14 JUN 2010

**Histórico del consumo kWh**

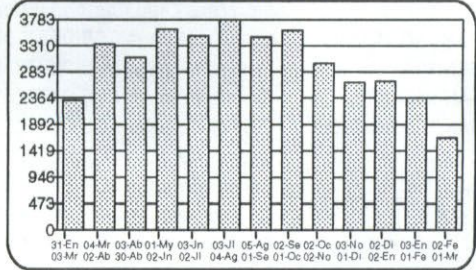

**Compensaciones**

**COMPENSACIÓN POR INTERRUPCIONES:**

TOTAL DE INTERRUPCIONES		0
TIEMPO TOTAL INTERRUMPIDO	seg	0
TIEMPO A COMPENSAR	seg	0
CONSUMO PROMEDIO	kWh/seg	0,0000000000
ENERGIA A COMPENSAR	kWh	0,00
COSTO DE FALLA	\$/kWh	0,00
MONTO A COMPENSAR REAJUSTADO	\$	0,00
TOTAL A PAGAR POR COMPENSACION	\$	0,00

**Datos del servicio**

Asignado a S/E: PUCON 66/23 KV  
Tarifa: BT 2 PRESENTE EN PUNTA  
Sector Tarifario: CGE4 Sector 6 Aéreo  
Potencia Conectada: 15.20  
Fecha de Término Tarifa: 31.03.2011  
Fecha Límite Modificación Tarifa: 01.03.2011  
Grupo de Consumo: GC 2  
Consumo de referencia (\*): 3767 kWh  
(\* ) Estimado para 30 días  
Ruta: G7501004-0031

Monto último pago: \$ 636.611 Fecha: 05-MA Y-2010  
Se encuentra disponible convenio PAC con bancos: Del Desarrollo, Scotiabank, Bica, Corpbanco, Crédito e Inversiones, Santander y De Chile. PAT con Transbank.

Atención Clientes 600 - 777 7777



Timbre Electrónico S.I.I. Res. 145 de 30/11/2007

**Contrata tu plan y disfruta de la televisión digital que imaginas**

PLAN DE ENTRADA HD

37 señales  
\$13.980 mensuales

PLAN INTERMEDIO

45 señales  
\$16.980 mensuales

PLAN FULL

56 señales  
\$20.980 mensuales

Planes adicionales desde  
\$990 mensuales



- Televisión de alta definición HD
- Planes incluyen NatGeo HD y Fox HD
- Graba, pausa y retrocede en vivo
- **INSTALACIÓN GRATIS DE KIT HD**  
(Incluye una antena y un decodificador HD)

ToVes HD

FonoContigo  
600 822 00 22

Mayor información en [www.mundocontigo.cl](http://www.mundocontigo.cl)

Todos los precios son mensuales e incluyen IVA.

www.cgedistribucion.cl

**CGE DISTRIBUCIÓN**

**RECIBO DE PAGO N° 652200273**

Centro de Pago: **75B** N° caja: **02**  
Nombre Cajero: **CAMANRIQUEZM**  
Fecha de Pago: **14.06.2010** Hora: **18:06:18**

---

Nombre IC:  
**ILUSTRE MUNICIPALIDAD DE PUCON**  
Cuenta Contrato: **2900094 - 9000444**

---

Tipo de Pago

**Efectivo: CLP 0**  
**Tarjeta: CLP 0**  
**Cheque: CLP 265.500**

Banco: Banco Estado  
N° Cuenta: 64709006167  
N° Cheque: 38501

---

**MONTO PAGADO CLP 265.500**

---

Nota: Pago con Cheque "Esta cancelación se hará efectiva una vez liberado los fondos para la entidad bancaria."

**Fono Consultas: 600 777 7777**



CGE DISTRIBUCIÓN S.A.  
Teatinos 280, Ptao 16 - Santiago.  
Rut: 99.513.400-4. Giro  
Distribución de energía eléctrica,  
compraventa de productos  
eléctricos y celulares,  
compraventa e instalación de  
aires acondicionado y calefacción,  
ejecución de obras eléctricas y  
metálicas.

Sr.(a): ILUSTRE MUNICIPALIDAD DE PUCON

Dirección: EL CLARO S/N  
PUCON

Sr. (a) ILUSTRE MUNICIPALIDAD DE PUCON

Dirección : ALT 2210  
PUCON

G\_CE750175-43

R.U.T 99.513.400 -4  
BOLETA ELECTRÓNICA  
N°40958837

S.I.I.-SANTIAGO CENTRO

N° Docto Interno : 1530226382

Fecha de Emisión: 28-MAY-2010

N° Instalación : G75370082

N° Cliente: 2900094

**Datos del Consumo**

PERIODO DE CONSUMO : 02 FEB 2010 AL 01 MAR 2010						
N° MEDIDOR PROPIEDAD	PERIODO DE LECTURA	LEC.ANT.	LEC.ACT.	CTE.	CONSUMO	UN.
86004124	Cliente 02/02/2010 - 01/03/2010	89.642	91.817	1	2.175	kWh

Fecha Estimada Próxima Lectura:30 MAR 2010

**Detalle de su Cuenta**

CARGO FIJO	\$	979
ENERGIA ( 2175 kWh )	\$	140.694
POTENCIA CONTRATADA PP ( 9.0 kW )	\$	121.826
CARGO UNICO SIST. TRONCAL	\$	1.952
AJUSTE SENCILLO ANTERIOR	\$	51
MENOS AJUSTE SENCILLO	\$	-2

**Histórico del consumo kWh**

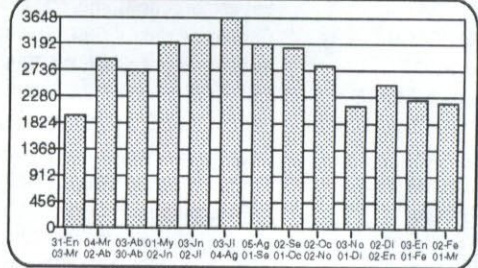

**Compensaciones**

**COMPENSACIÓN POR INTERRUPCIONES:**

TOTAL DE INTERRUPCIONES		0
TIEMPO TOTAL INTERRUMPIDO	seg	0
TIEMPO A COMPENSAR	seg	0
CONSUMO PROMEDIO	kWh/seg	0,0000000000
ENERGIA A COMPENSAR	kWh	0,00
COSTO DE FALLA	\$/kWh	0,00
MONTO A COMPENSAR REAJUSTADO	\$	0,00
TOTAL A PAGAR POR COMPENSACION	\$	0,00

**Datos del servicio**

Asignado a S/E: PUCON 66/23 KV  
Tarifa: BT 2 PRESENTE EN PUNTA  
Sector Tarifario: CGE4 Sector 6 Aéreo  
Potencia Conectada: 4,40  
Fecha de Término Tarifa: 31.03.2011  
Fecha Límite Modificación Tarifa: 01.03.2011  
Grupo de Consumo: GC 2  
Consumo de referencia (\*): 213 kWh  
(\* ) Estimado para 30 días  
Ruta: G7501004-0033

Valores con IVA incluido/Tarifas Fijadas según decreto N° 385/2008. (Publicado en diario oficial el 08.04.2009)

Total Boleta	:\$	265.451
Otros Cargos	:\$	49
(* ) Saldo Anterior Energía:	:\$	0
Otros Saldos Anteriores	:\$	0
Total a Pagar	:\$	265.500

**Pagar Hasta: 14 JUN 2010**

Monto último pago: \$ 598.100 Fecha: 05-MA Y-2010  
Se encuentra disponible convenio PAC con bancos: Del Desarrollo, Scotiabank, Bice, Corpbanca, Crédito e Inversiones, Santander y De Chile. PAT con Transbank.

Atención Clientes **600 - 777 7777**



Timbre Electrónico S.I.I. Res. 145 de 30/11/2007

www.cgedistribucion.cl

**Contrata tu plan y disfruta de la televisión digital que imaginas**

**PLAN DE ENTRADA HD**

37 señales  
\$13.980 mensuales

**PLAN INTERMEDIO**

45 señales  
\$16.980 mensuales

**PLAN FULL**

56 señales  
\$20.980 mensuales

Planes adicionales desde  
**\$990** mensuales



- Televisión de alta definición **HD**
- Planes incluyen NatGeo**HD** y Fox**HD**
- Graba, pausa y retrocede en vivo
- **INSTALACIÓN GRATIS DE KIT HD**  
(Incluye una antena y un decodificador **HD**)

**TVes HD**

**FonoContigo**  
600 822 00 22

Mayor información en [www.mundocontigo.cl](http://www.mundocontigo.cl)

Todos los precios son mensuales e incluyen IVA.

**CGE DISTRIBUCIÓN**

**RECIBO DE PAGO N° 652200249**

Centro de Pago: **75B** N° caja: **02**  
Nombre Cajero: **CAMANRIQUEZM**  
Fecha de Pago: **14.06.2010** Hora: **17:58:02**

---

Nombre IC:  
**ILUSTRE MUNICIPALIDAD DE PUCON**  
Cuenta Contrato: **2900109 - 9000444**

---

Tipo de Pago

**Efectivo: CLP 0**

**Tarjeta: CLP 0**

**Cheque: CLP 155.900**

Banco: Banco Estado

N° Cuenta: 64709008167

N° Cheque: 38501

---

**MONTO PAGADO CLP 155.900**

---

Nota: Pago con Cheque "Esta cancelación se hará efectiva una vez liberado los fondos para la entidad bancaria."

**Fono Consultas: 600 777 7777**

**Datos del Consumo**

PERIODO DE CONSUMO : 02 FEB 2010 AL 01 MAR 2010						
N° MEDIDOR PROPIEDAD	PERIODO DE LECTURA	LEC.ANT.	LEC.ACT.	CTE.	CONSUMO	UN.
99511731	Empresa 02/02/2010 - 01/03/2010	190.509	191.626	1	1.117	kWh

Fecha Estimada Próxima Lectura:30 MAR 2010

**Detalle de su Cuenta**

CARGO FIJO	\$	979
ENERGIA ( 1117 kWh )	\$	72.254
POTENCIA CONTRATADA PP ( 6.0 kW )	\$	81.579
CARGO UNICO SIST. TRONCAL	\$	1.002
AJUSTE SENCILLO ANTERIOR	\$	98
MENOS AJUSTE SENCILLO	\$	-12

Valores con IVA incluido/Tarifas Fijadas según decreto N° 385/2008. (Publicado en diario oficial el 08.04.2009)	Total Boleta	:\$	155.815
	Otros Cargos	:\$	86
	(*) Saldo Anterior Energía:	:\$	0
	Otros Saldos Anteriores	:\$	0
	Total a Pagar	:\$	155.900

Pagar Hasta: 14 JUN 2010

**Histórico del consumo kWh**

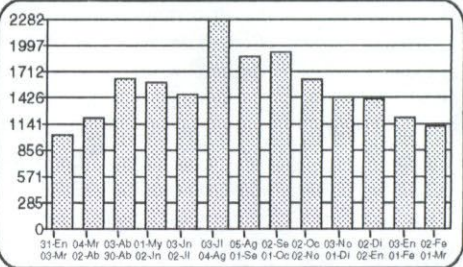

**Compensaciones**

**COMPENSACIÓN POR INTERRUPCIONES:**

TOTAL DE INTERRUPCIONES		0
TIEMPO TOTAL INTERRUMPIDO	seg	0
TIEMPO A COMPENSAR	seg	0
CONSUMO PROMEDIO	kWh/seg	0,0000000000
ENERGIA A COMPENSAR	kWh	0,00
COSTO DE FALLA	\$/kWh	0,00
MONTO A COMPENSAR REAJUSTADO	\$	0,00
TOTAL A PAGAR POR COMPENSACION	\$	0,00

**Datos del servicio**

Asignado a S/E: PUCON 66/23 KV  
Tarifa: BT 2 PRESENTE EN PUNTA  
Sector Tarifario: CGE4 Sector 6 Aéreo  
Potencia Conectada: 15.20  
Fecha de Término Tarifa: 31.03.2011  
Fecha Límite Modificación Tarifa: 01.03.2011  
Grupo de Consumo: GC 2  
Consumo de referencia (\*): 1519 kWh  
(\* ) Estimado para 30 días  
Ruta: G7501004-0040

Monto último pago: \$ 338.598 Fecha: 05-MA-Y-2010  
Se encuentra disponible convenio PAC con bancos: Del Desarrollo, Scotiabank, Bice, Comibanco, Crédito e Inversiones, Santander y De Chile. PAT con Trarabank



Timbre Electrónico S.I.I. Res. 145 de 30/11/2007

Atención Clientes 600 - 777 7777

**Contrata tu plan y disfruta de la televisión digital que imaginas**

PLAN DE ENTRADA HD

37 señales  
\$13.980 mensuales

PLAN INTERMEDIO

45 señales  
\$16.980 mensuales

PLAN FULL

56 señales  
\$20.980 mensuales

Planes adicionales desde  
**\$990** mensuales

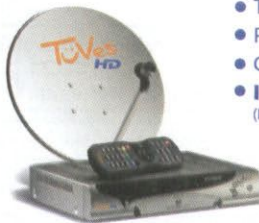

- Televisión de alta definición **HD**
- Planes incluyen NatGeo**HD** y Fox**HD**
- Graba, pausa y retrocede en vivo
- **INSTALACIÓN GRATIS DE KIT HD**  
(Incluye una antena y un decodificador **HD**)

**TöVes HD**

FonoContigo  
600 822 00 22

Mayor información en [www.mundocontigo.cl](http://www.mundocontigo.cl)

Todos los precios son mensuales e incluyen IVA.

**CGE DISTRIBUCIÓN**

**RECIBO DE PAGO N° 652200268**

Centro de Pago: **75B** N° caja: **02**  
Nombre Cajero: **CAMANRIQUEZM**  
Fecha de Pago: **14.06.2010** Hora: **18:04:15**

---

Nombre IC:  
**ILUSTRE MUNICIPALIDAD DE PUCON**  
Cuenta Contrato: **2900123 - 9000444**

---

Tipo de Pago

**Efectivo: CLP 0**  
**Tarjeta: CLP 0**  
**Cheque: CLP 160.500**

Banco: Banco Estado  
N° Cuenta: 64709006167  
N° Cheque: 38501

---

**MONTO PAGADO CLP 160.500**

---

Nota: Pago con Cheque "Esta cancelación se hará efectiva una vez liberado los fondos para la entidad bancaria."

**Fono Consultas: 600 777 7777**



CGE DISTRIBUCIÓN S.A.  
Teatinos 280, Piso 16 - Santiago.  
Rut: 99.513.400-4. Giro  
Distribución de energía eléctrica,  
compraventa de productos  
eléctricos y celulares,  
compraventa e instalación de  
aires acondicionado y calefacción,  
ejecución de obras eléctricas y  
metálicas.

Sr.(a): ILUSTRE MUNICIPALIDAD DE PUCON

Dirección: DEL PILLAN S/N  
PUCON

Sr. (a) ILUSTRE MUNICIPALIDAD DE PUCON

Dirección : ESQ LOS BOLDOS  
PUCON



G\_DE750175-40

R.U.T 99.513.400 -4  
BOLETA ELECTRÓNICA  
N°40958848

S.I.I.-SANTIAGO CENTRO

N° Docto Interno : 1530226393

Fecha de Emisión: 28-MAY-2010

N° Instalación : G75370689

N° Cliente: 2900123

**Datos del Consumo**

PERIODO DE CONSUMO : 02 FEB 2010 AL 01 MAR 2010

N° MEDIDOR PROPIEDAD	PERIODO DE LECTURA	LEC.ANT.	LEC.ACT.	CTE.	CONSUMO	UN.
64277117	Cliente 02/02/2010 - 01/03/2010	45.151	45.371	10	2.200	kWh

Fecha Estimada Próxima Lectura:30 MAR 2010

**Detalle de su Cuenta**

CARGO FIJO	\$	979
ENERGIA ( 2200 kWh )	\$	142.310
POTENCIA CONTRATADA PP ( 1.1 kW )	\$	15.262
CARGO UNICO SIST. TRONCAL	\$	1.974
AJUSTE SENCILLO ANTERIOR	\$	24
MENOS AJUSTE SENCILLO	\$	-49

Valores con IVA incluido/Tarifas Fijadas según decreto N° 385/2008, (Publicado en diario oficial el 08.04.2009)

Total Boleta	:\$	160.525
Otros Cargos	:\$	-25
(* ) Saldo Anterior Energía:	:\$	0
Otros Saldos Anteriores	:\$	0
Total a Pagar	:\$	160.500

Pagar Hasta: 14 JUN 2010

**Histórico del consumo kWh**

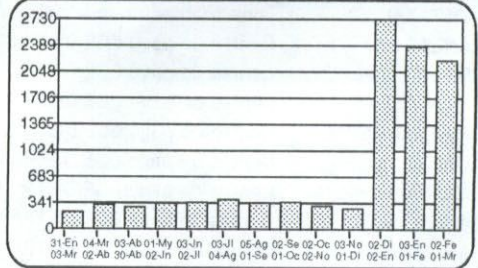

**Compensaciones**

**COMPENSACIÓN POR INTERRUPCIONES:**

TOTAL DE INTERRUPCIONES		0
TIEMPO TOTAL INTERRUMPIDO	seg	0
TIEMPO A COMPENSAR	seg	0
CONSUMO PROMEDIO	kWh/seg	0,0000000000
ENERGIA A COMPENSAR	kWh	0,00
COSTO DE FALLA	\$/kWh	0,00
MONTO A COMPENSAR REAJUSTADO	\$	0,00
TOTAL A PAGAR POR COMPENSACION	\$	0,00

**Datos del servicio**

Asignado a S/E: PUCON 66/23 KV  
Tarifa: BT 2 PRESENTE EN PUNTA  
Sector Tarifario: CGE4 Sector 6 Aéreo  
Potencia Conectada: 15.20  
Fecha de Término Tarifa: 31.03.2011  
Fecha Límite Modificación Tarifa: 01.03.2011  
Grupo de Consumo: GC 2  
Consumo de referencia (\*): 4049 kWh  
(\* ) Estimado para 30 días  
Ruta: G7501004-0030

Monto último pago: \$ 368.800 Fecha: 05-MA Y-2010

Se encuentra disponible convenio PAC con bancos: Del Desarrollo, Scotiabank, Bica, Corporación, Crédito e Inversiones, Santander y De Chile. PAT con Transbank

Atención Clientes 600 - 777 7777



Timbre Electrónico S.I.I. Res. 145 de 30/11/2007

www.cgedistribucion.cl

**Contrata tu plan y disfruta de la televisión digital que imaginas**

PLAN DE ENTRADA HD

37 señales  
\$13.980 mensuales

PLAN INTERMEDIO

45 señales  
\$16.980 mensuales

PLAN FULL

56 señales  
\$20.980 mensuales

Planes adicionales desde  
\$990 mensuales



- Televisión de alta definición HD
- Planes incluyen NatGeoHD y FoxHD
- Graba, pausa y retrocede en vivo
- **INSTALACIÓN GRATIS DE KIT HD**  
(Incluye una antena y un decodificador HD)

**TuVes HD**

FonoContigo  
600 822 00 22

Mayor información en [www.mundocontigo.cl](http://www.mundocontigo.cl)

Todos los precios son mensuales e incluyen IVA.

**CGE DISTRIBUCIÓN**

**RECIBO DE PAGO N° 652200245**

Centro de Pago: **75B** N° caja: **02**

Nombre Cajero: **CAMANRIQUEZM**

Fecha de Pago: **14.06.2010** Hora: **17:56:37**

Nombre IC:

**ILUSTRE MUNICIPALIDAD DE PUCON**

Cuenta Contrato: **2900167 - 9000444**

---

Tipo de Pago

Efectivo: CLP           **0**

Tarjeta: CLP           **0**

Cheque: CLP           **203.200**

Banco: Banco Estado

N° Cuenta: 64709006167

N° Cheque: 38501

---

**MONTO PAGADO CLP           203.200**

---

Nota: Pago con Cheque "Esta cancelación se hará efectiva una vez liberado los fondos para la entidad bancaria."

Fono Consultas: **600 777 7777**





G\_CE750175-49

R.U.T 99.513.400 -4  
BOLETA ELECTRÓNICA  
N°40958861

S.I.I.-SANTIAGO CENTRO

N° Docto Interno : 1530226406  
Fecha de Emisión: 28-MAY-2010  
N° Instalación : G75372116

N° Cliente: 2900167

**Datos del Consumo**

PERIODO DE CONSUMO : 02 FEB 2010 AL 01 MAR 2010  
N° MEDIDOR PROPIEDAD PERIODO DE LECTURA LEC.ANT. LEC.ACT. CTE. CONSUMO UN.  
4479973 Empresa 02/02/2010 - 01/03/2010 269.200 270.876 1 1.676 kWh

Fecha Estimada Próxima Lectura:30 MAR 2010

**Detalle de su Cuenta**

CARGO FIJO	\$	979
ENERGIA ( 1676 kWh )	\$	108.415
POTENCIA CONTRATADA PP ( 6.8 kW )	\$	92.383
CARGO UNICO SIST. TRONCAL	\$	1.504
AJUSTE SENCILLO ANTERIOR	\$	17
MENOS AJUSTE SENCILLO	\$	-98

Valores con IVA incluido/Tarifas Fijadas según decreto N° 385/2008. (Publicado en diario oficial el 08.04.2009)	Total Boleta	:\$	203.282
	Otros Cargos	:\$	-81
	(*) Saldo Anterior Energía	:\$	0
	Otros Saldos Anteriores	:\$	0
	Total a Pagar	:\$	203.200

Pagar Hasta: 14 JUN 2010

**Histórico del consumo kWh**

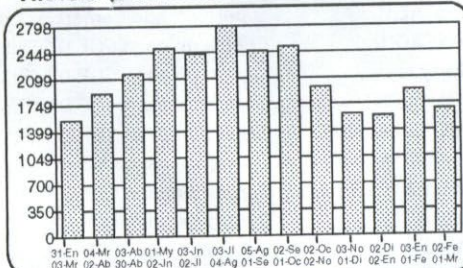

**Compensaciones**

**COMPENSACIÓN POR INTERRUPCIONES:**

TOTAL DE INTERRUPCIONES		0
TIEMPO TOTAL INTERRUMPIDO	seg	0
TIEMPO A COMPENSAR	seg	0
CONSUMO PROMEDIO	kWh/seg	0,0000000000
ENERGIA A COMPENSAR	kWh	0,00
COSTO DE FALLA	\$/kWh	0,00
MONTO A COMPENSAR REAJUSTADO	\$	0,00
TOTAL A PAGAR POR COMPENSACION	\$	0,00

**Datos del servicio**

Asignado a S/E: PUCON 66/23 KV  
Tarifa: BT 2 PRESENTE EN PUNTA  
Sector Tarifario: CGE4 Sector 6 Aéreo  
Potencia Conectada: 7.60  
Fecha de Término Tarifa: 31.03.2011  
Fecha Límite Modificación Tarifa: 01.03.2011  
Grupo de Consumo: GC 2  
Consumo de referencia (\*): 2181 kWh  
(\* ) Estimado para 30 días  
Ruta: G7501004-0039

Monto último pago: \$ 419.800 Fecha: 05-MAY-2010  
Se encuentra disponible convenio PAC con bancos: Del Desarrollo, Scotiabank, Bica, Corpbanca, Crédito e Inversiones, Santander y De Chile. PAT con Transbank.



Timbre Electrónico S.I.I. Res. 145 de 30/11/2007

Atención Clientes 600 - 777 7777

**Contrata tu plan y disfruta de la televisión digital que imaginas**

PLAN DE ENTRADA HD

37 señales  
\$13.980 mensuales

PLAN INTERMEDIO

45 señales  
\$16.980 mensuales

PLAN FULL

56 señales  
\$20.980 mensuales

Planes adicionales desde  
\$990 mensuales



- Televisión de alta definición HD
- Planes incluyen NatGeo HD y Fox HD
- Graba, pausa y retrocede en vivo
- **INSTALACIÓN GRATIS DE KIT HD**  
(Incluye una antena y un decodificador HD)

**ToVes HD**

FonoContigo  
600 822 00 22

Mayor información en [www.mundocontigo.cl](http://www.mundocontigo.cl)

www.cgedistribucion.cl

**CGE DISTRIBUCIÓN**

**RECIBO DE PAGO N° 652200255**

Centro de Pago: **75B** N° caja: **02**

Nombre Cajero: **CAMANRIQUEZM**

Fecha de Pago: **14.06.2010** Hora: **17:59:08**

---

Nombre IC:  
**ILUSTRE MUNICIPALIDAD DE PUCON**

Cuenta Contrato: **2900212 - 9000444**

---

Tipo de Pago

**Efectivo: CLP 0**

**Tarjeta: CLP 0**

**Cheque: CLP 60.000**

Banco: **Banco Estado**

N° Cuenta: **64708006167**

N° Cheque: **38501**

---

**MONTO PAGADO CLP 60.000**

---

Nota: Pago con Cheque "Esta cancelación se hará efectiva una vez liberado los fondos para la entidad bancaria."

**Fono Consultas: 600 777 7777**



CGE DISTRIBUCIÓN S.A.  
Teatinos 280, Piso 16 - Santiago.  
Rut: 99.513.400-4. Giro  
Distribución de energía eléctrica,  
compraventa de productos  
eléctricos y celulares,  
compraventa e instalación de  
aires acondicionado y calefacción,  
ejecución de obras eléctricas y  
metálicas.

Sr.(a): ILUSTRE MUNICIPALIDAD DE PUCON

Dirección: CRUCE S/N  
PUCON



G\_CE750175-38

R.U.T 99.513.400 -4  
BOLETA ELECTRÓNICA  
N°40958872

S.I.I.-SANTIAGO CENTRO

N° Docto Interno : 1530226417  
Fecha de Emisión: 28-MAY-2010  
N° Instalación : G75373948

N° Cliente: 2900212

**Datos del Consumo**

PERIODO DE CONSUMO : 02 FEB 2010 AL 01 MAR 2010					
N° MEDIDOR PROPIEDAD	PERIODO DE LECTURA	LEC.ANT.	LEC.ACT.	CTE.	CONSUMO UN.
97137684	Empresa 02/02/2010 - 01/03/2010	47.408	47.921	1	513 kWh

Fecha Estimada Próxima Lectura:30 MAR 2010

**Detalle de su Cuenta**

CARGO FIJO	\$	979
ENERGIA ( 513 kWh )	\$	33.184
POTENCIA CONTRATADA PP ( 1.9 kW )	\$	25.392
CARGO UNICO SIST. TRONCAL	\$	461
AJUSTE SENCILLO ANTERIOR	\$	45
MENOS AJUSTE SENCILLO	\$	-61

Valores con IVA incluido/Tarifas Fijadas según decreto N° 385/2008. (Publicado en diario oficial el 08.04.2009)

Total Boleta	:\$	60.016
Otros Cargos	:\$	-16
(* ) Saldo Anterior Energía:	:\$	0
Otros Saldos Anteriores	:\$	0
Total a Pagar	:\$	60.000

Pagar Hasta: 14 JUN 2010

Monto último pago: \$ 115.400 Fecha: 05-MAY-2010

Se encuentra disponible convenio PAC con bancos: Del Desarrollo, Scotiabank, Bice, Corpbanca, Crédito e Inversiones, Santander y De Chile. PAT con Transbank

Atención Clientes 600 - 777 7777

**Histórico del consumo kWh**

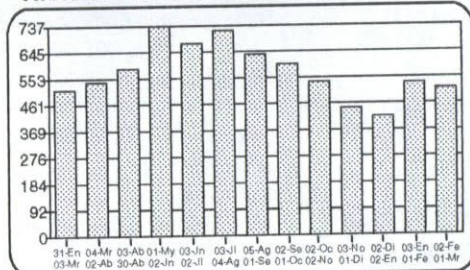

**Compensaciones**

**COMPENSACIÓN POR INTERRUPCIONES:**

TOTAL DE INTERRUPCIONES		0
TIEMPO TOTAL INTERRUMPIDO	seg	0
TIEMPO A COMPENSAR	seg	0
CONSUMO PROMEDIO	kWh/seg	0,0000000000
ENERGIA A COMPENSAR	kWh	0,00
COSTO DE FALLA	\$/kWh	0,00
MONTO A COMPENSAR REAJUSTADO	\$	0,00
TOTAL A PAGAR POR COMPENSACION	\$	0,00

**Datos del servicio**

Asignado a S/E: PUCON 66/23 KV  
Tarifa: BT 2 PRESENTE EN PUNTA  
Sector Tarifario: CGE4 Sector 6 Aéreo  
Potencia Conectada: 3.52  
Fecha de Término Tarifa: 31.03.2011  
Fecha Límite Modificación Tarifa: 01.03.2011  
Grupo de Consumo: GC 2  
Consumo de referencia (\*): 495 kWh  
(\* ) Estimado para 30 días  
Ruta: G7501004-0028

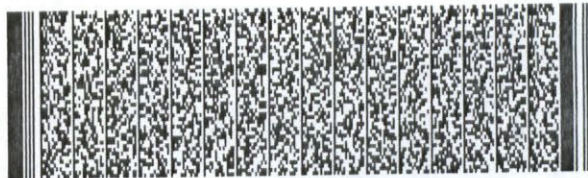

Timbre Electrónico S.I.I. Res. 145 de 30/11/2007

**Contrata tu plan y disfruta de la televisión digital que imaginas**

PLAN DE ENTRADA HD

37 señales  
\$13.980 mensuales

PLAN INTERMEDIO  
45 señales  
\$16.980 mensuales

PLAN FULL  
56 señales  
\$20.980 mensuales

Planes adicionales desde  
\$990 mensuales



- Televisión de alta definición HD
- Planes incluyen NatGeoHD y Fox HD
- Graba, pausa y retrocede en vivo
- **INSTALACIÓN GRATIS DE KIT HD**  
(Incluye una antena y un decodificador HD)

**TúVes HD**

FonoContigo  
600 822 00 22

Mayor información en [www.mundocontigo.cl](http://www.mundocontigo.cl)

Todos los precios son mensuales e incluyen IVA.

www.cgedistribucion.cl