

Dirección de Administración y Finanzas  
AREA MUNICIPAL

La Alcaldía ha decretado con esta fecha lo siguiente.

Vistos :

- 1.- El Presupuesto de Ingresos y Gastos aprobados para el presente año.
- 2.- Las facultades que me confiere la Ley N° 18.695. Ley Orgánica Constitucional de Municipalidades Aprobado por DFL N°1 2006 Interior.
- 3.- Decreto Exento N° 1405 emitido con fecha 17 de agosto del año 2009, que delega la función de Firma por orden de la Sra. Alcaldesa al Administrador Municipal.

**DECRETO**

Dirección de Administración  
Y Finanzas, pagara a Don  
La cantidad de \$

: C.G.E. DISTRIBUCION S.A. Rut 099513400-4  
: 2,131,500 DOS MILLONES CIENTO TREINTA Y UN MIL QUINIENTOS  
PESOS

Por concepto de  
Fecha de Pago

: POR CONCEPTO DE CONSUMO ELECTRICO  
: 14/06/2010

DOCUMENTO	NUMERO	FECHA	MONTO \$
BOLETA	40958807	28/05/2010	10,400
BOLETA	40958814	28/05/2010	290,300
BOLETA	40958831	28/05/2010	112,300
BOLETA	40958835	28/05/2010	204,800
BOLETA	40958842	28/05/2010	277,400
BOLETA	40958869	28/05/2010	1,089,300
BOLETA	40958875	28/05/2010	1,900
BOLETA	40958876	28/05/2010	145,100

A nótese comuníquese y Archívese.

Contabilícese el presente gasto a las cuentas Presupuestarias que se indican.

CÓDIGO CUENTA	DETALLE	DEBE	HABER
22-05-001-000-000	Electricidad		2,131,500
552-05-00-000-000-000	Servicios Básicos	2,131,500	
215-22-05-001-000-000	Electricidad	2,131,500	
111-02-01-000-000-000	BANCO MUNICIPAL		2,131,500
Sumas Iguales		4,263,000	4,263,000

**REFRENDACION**

Cuenta	215-22-05-001-000-000		
Presupuesto Vigente	525,673,000		
Total Comprometido	90,466,235		
Saldo x Comprometer	435,206,765		

SECRETARIA MUNICIPAL

ADMINISTRADOR

DIRECCION DE CONTROL

DIREC. DE ADM. Y FINANZAS

CH 38502 ✓

**CGE DISTRIBUCIÓN**

**RECIBO DE PAGO N° 652200199**

Centro de Pago: **75B** N° caja: **02**

Nombre Cajero: **CAMANRIQUEZM**

Fecha de Pago: **14.06.2010** Hora: **17:43:13**

---

Nombre IC:

**ILUSTRE MUNICIPALIDAD DE PUCON**

Cuenta Contrato: **2900013 - 9000444**

---

Tipo de Pago

**Efectivo: CLP 0**

**Tarjeta: CLP 0**

**Cheque: CLP 10.400**

Banco: Banco Estado

N° Cuenta: 64709006167

N° Cheque: 38502

---

**MONTO PAGADO CLP 10.400**

---

Nota: Pago con Cheque "Esta cancelación se hará efectiva una vez liberado los fondos para la entidad bancaria."

**Fono Consultas: 600 777 7777**



**Datos del Consumo**

PERIODO DE CONSUMO : 02 FEB 2010 AL 01 MAR 2010	
N° MEDIDOR PROPIEDAD	PERIODO DE LECTURA
2263733 Empresa	02/02/2010 - 01/03/2010
LEC.ANT.	LEC.ACT.
8.030	8.094
CTE.	CONSUMO UN.
1	64 kWh

Fecha Estimada Próxima Lectura: 30 MAR 2010

**Detalle de su Cuenta**

CARGO FIJO	\$	979
ENERGIA ( 64 kWh )	\$\$	4.140
POTENCIA CONTRATADA PP ( 0.4 kW )	\$\$	5.268
CARGO UNICO SIST. TRONCAL	\$\$	58
AJUSTE SENCILLO ANTERIOR	\$\$	32
MENOS AJUSTE SENCILLO	\$	-77

Valores con IVA incluido/Tarifas Fijadas según decreto N° 385/2008. (Publicado en diario oficial el 08.04.2009)

Total Boleta	:\$	10.446
Otros Cargos	:\$	-45
(* ) Saldo Anterior Energia	:\$	0
Otros Saldos Anteriores	:\$	0
Total a Pagar	:\$	10.400

Pagar Hasta: 14 JUN 2010

**Histórico del consumo kWh**

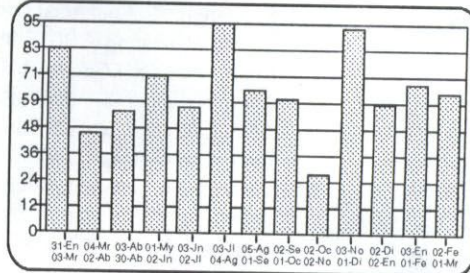

**Compensaciones**

**COMPENSACIÓN POR INTERRUPCIONES:**

TOTAL DE INTERRUPCIONES		0
TIEMPO TOTAL INTERRUMPIDO	seg	0
TIEMPO A COMPENSAR	seg	0
CONSUMO PROMEDIO	kWh/seg	0,0000000000
ENERGIA A COMPENSAR	kWh	0,00
COSTO DE FALLA	\$/kWh	0,00
MONTO A COMPENSAR REAJUSTADO	\$	0,00
TOTAL A PAGAR POR COMPENSACION	\$	0,00

**Datos del servicio**

Asignado a S/E: PUCON 66/23 KV  
Tarifa: BT 2 PRESENTE EN PUNTA  
Sector Tarifario: CGE4 Sector 6 Aéreo  
Potencia Conectada: 4.40  
Fecha de Término Tarifa: 31.03.2011  
Fecha Límite Modificación Tarifa: 01.03.2011  
Grupo de Consumo: GC 2  
Consumo de referencia (\*): 37 kWh  
(\* ) Estimado para 30 días  
Ruta: G7501004-0037

Monto último pago: \$ 20.900 Fecha: 05-MAY-2010

Se encuentra disponible convenio PAC con bancos: Del Desarrollo, Scotiabank, Bice, Corpbanca, Crédito e Inversiones, Santander y De Chile. PAT con Transbank.

Atención Clientes 600 - 777 7777

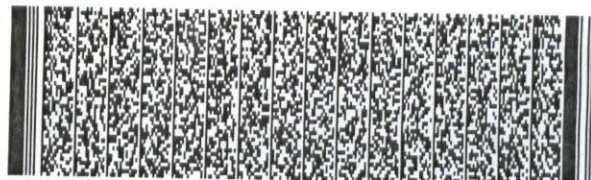

Timbre Electrónico S.I.I. Res. 145 de 30/11/2007

www.cgedistribucion.cl

**Contrata tu plan y disfruta de la televisión digital que imaginas**

PLAN DE ENTRADA HD

37 señales  
\$13.980 mensuales

PLAN INTERMEDIO

45 señales  
\$16.980 mensuales

PLAN FULL

56 señales  
\$20.980 mensuales

Planes adicionales desde \$990 mensuales

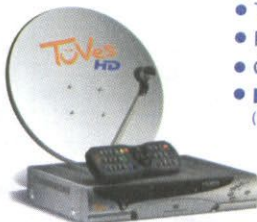

- Televisión de alta definición HD
- Planes incluyen NatGeoHD y Fox HD
- Graba, pausa y retrocede en vivo
- **INSTALACIÓN GRATIS DE KIT HD** (Incluye una antena y un decodificador HD)

**TuVes HD**

FonoContigo 600 822 00 22

Mayor información en [www.mundocontigo.cl](http://www.mundocontigo.cl)

Todos los precios son mensuales e incluyen IVA.

# CGE DISTRIBUCIÓN

## RECIBO DE PAGO N° 652200188

Centro de Pago: 75B N° caja: 02

Nombre Cajero: CAMANRIQUEZM

Fecha de Pago: 14.06.2010 Hora: 17:39:55

---

Nombre IC:

**ILUSTRE MUNICIPALIDAD DE PUCON**

Cuenta Contrato: 2900027 - 9000444

---

### Tipo de Pago

Efectivo: CLP 0

Tarjeta: CLP 0

**Cheque: CLP 290.300**

Banco: Banco Estado

N° Cuenta: 64709006167

N° Cheque: 38502

---

**MONTO PAGADO CLP 290.300**

---

Nota: Pago con Cheque "Esta cancelación se hará efectiva una vez liberado los fondos para la entidad bancaria."

**Fono Consultas: 600 777 7777**



CGE DISTRIBUCIÓN S.A.  
Teatinos 280, Piso 16 - Santiago.  
Rut: 99.513.400-4. Giro  
Distribución de energía eléctrica,  
compraventa de productos  
eléctricos y celulares,  
compraventa e instalación de  
aires acondicionados y calefacción,  
ejecución de obras eléctricas y  
metálicas.

Sr.(a): ILUSTRE MUNICIPALIDAD DE PUCON

Dirección: ESCORIAL S/N  
PUCON



G-CE750175-64

R.U.T 99.513.400 -4  
BOLETA ELECTRÓNICA  
N°40958814

S.I.I.-SANTIAGO CENTRO

N° Docto Interno : 1530226359  
Fecha de Emisión: 28-MAY-2010  
N° Instalación : G75367862

N° Cliente: 2900027

**Datos del Consumo**

PERIODO DE CONSUMO : 02 FEB 2010 AL 01 MAR 2010  
N° MEDIDOR PROPIEDAD PERIODO DE LECTURA LEC.ANT. LEC.ACT. CTE. CONSUMO UN.  
526336 Empresa 02/02/2010 - 01/03/2010 329.826 332.207 1 2.381 kWh

Fecha Estimada Próxima Lectura:30 MAR 2010

**Detalle de su Cuenta**

CARGO FIJO	\$	979
ENERGIA ( 2381 kWh )	\$	154.019
POTENCIA CONTRATADA PP ( 9.9 kW )	\$	133.172
CARGO UNICO SIST. TRONCAL	\$	2.136
AJUSTE SENCILLO ANTERIOR	\$	42
MENOS AJUSTE SENCILLO	\$	-48

Valores con IVA incluido/Tarifas Fijadas según decreto N° 385/2008. (Publicado en diario oficial el 08.04.2009)	Total Boleta	:\$	290.306
	Otros Cargos	:\$	-6
	(*) Saldo Anterior Energía:\$		0
	Otros Saldos Anteriores	:\$	0
	Total a Pagar	:\$	290.300

Pagar Hasta: 14 JUN 2010

Monto último pago: \$ 554.742 Fecha: 05-MA-Y-2010  
Se encuentra disponible convenio PAC con bancos: Del Desarrollo, Scotiabank, Bice, Corpbanca, Crédito e Inversiones, Santander y De Chile. PAT con Transbank.

**Histórico del consumo kWh**

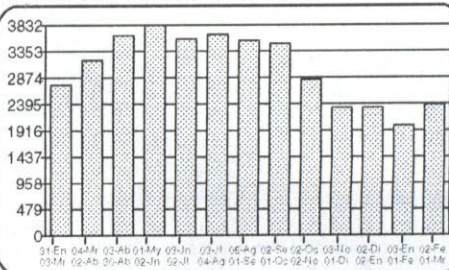

**Compensaciones**

**COMPENSACIÓN POR INTERRUPCIONES:**

TOTAL DE INTERRUPCIONES		0
TIEMPO TOTAL INTERRUMPIDO	seg	0
TIEMPO A COMPENSAR	seg	0
CONSUMO PROMEDIO	kWh/seg	0,0000000000
ENERGIA A COMPENSAR	kWh	0,00
COSTO DE FALLA	\$/kWh	0,00
MONTO A COMPENSAR REAJUSTADO	\$	0,00
TOTAL A PAGAR POR COMPENSACION	\$	0,00

**Datos del servicio**

Asignado a S/E: PUCON 66/23 KV  
Tarifa: BT 2 PRESENTE EN PUNTA  
Sector Tarifario: CGE4 Sector 6 Aéreo  
Potencia Conectada: 15.20  
Fecha de Término Tarifa: 31.03.2011  
Fecha Límite Modificación Tarifa: 01.03.2011  
Grupo de Consumo: GC 2  
Consumo de referencia (\*): 3157 kWh  
(\* Estimado para 30 días  
Ruta: G7501004-0035

Atención Clientes 600 - 777 7777



Timbre Electrónico S.I.I. Res. 145 de 30/11/2007

www.cgedistribucion.cl

**Contrata tu plan y disfruta de la televisión digital que imaginas**

PLAN DE ENTRADA HD

37 señales  
\$13.980 mensuales

PLAN INTERMEDIO  
45 señales  
\$16.980 mensuales

PLAN FULL  
56 señales  
\$20.980 mensuales

Planes adicionales desde  
\$990 mensuales



- Televisión de alta definición HD
- Planes incluyen NatGeoHD y Fox HD
- Graba, pausa y retrocede en vivo
- **INSTALACIÓN GRATIS DE KIT HD**  
(Incluye una antena y un decodificador HD)



FonoContigo  
600 822 00 22

Mayor información en [www.mundocontigo.cl](http://www.mundocontigo.cl)

Todos los precios son mensuales e incluyen IVA.

**CGE DISTRIBUCIÓN**

**RECIBO DE PAGO N° 652200185**

Centro de Pago: **75B** N° caja: **02**  
Nombre Cajero: **CAMANRIQUEZM**  
Fecha de Pago: **14.06.2010** Hora: **17:38:49**

Nombre IC:  
**ILUSTRE MUNICIPALIDAD DE PUCON**  
Cuenta Contrato: **2900075 - 9000444**

**Tipo de Pago**

**Efectivo: CLP 0**

**Tarjeta: CLP 0**

**Cheque: CLP 112.300**

Banco: **Banco Estado**  
N° Cuenta: **64709008167**  
N° Cheque: **38502**

**MONTO PAGADO CLP 112.300**

Nota: Pago con Cheque "Esta cancelación se hará efectiva una vez liberado los fondos para la entidad bancaria."

**Fono Consultas: 600 777 7777**



CGE DISTRIBUCIÓN S.A.  
Teatinos 280, Piso 16 - Santiago.  
Rut: 99.513.400-4. Giro  
Distribución de energía eléctrica,  
compraventa de productos  
eléctricos y celulares,  
compraventa e instalación de  
aires acondicionado y calefacción,  
ejecución de obras eléctricas y  
metálicas.

Sr.(a): ILUSTRE MUNICIPALIDAD DE PUCON

Dirección: EL CLARO S/N  
PUCON



R.U.T 99.513.400 -4  
BOLETA ELECTRÓNICA  
N°40958831

S.I.I.-SANTIAGO CENTRO

N° Docto Interno : 1530226376  
Fecha de Emisión: 28-MAY-2010  
N° Instalación : G75369467

N° Cliente: 2900075

**Datos del Consumo**

PERIODO DE CONSUMO : 02 FEB 2010 AL 01 MAR 2010  
N° MEDIDOR PROPIEDAD PERIODO DE LECTURA LEC.ANT. LEC.ACT. CTE. CONSUMO UN.  
97049396 Empresa 02/02/2010 - 01/03/2010 90.618 91.475 1 857 kWh

Fecha Estimada Próxima Lectura: 30 MAR 2010

**Detalle de su Cuenta**

CARGO FIJO	\$	979
ENERGIA ( 857 kWh )	\$	55.438
POTENCIA CONTRATADA PP ( 4.1 kW )	\$	55.105
CARGO UNICO SIST. TRONCAL	\$	769
AJUSTE SENCILLO ANTERIOR	\$	56
MENOS AJUSTE SENCILLO	\$	-47

**Histórico del consumo kWh**

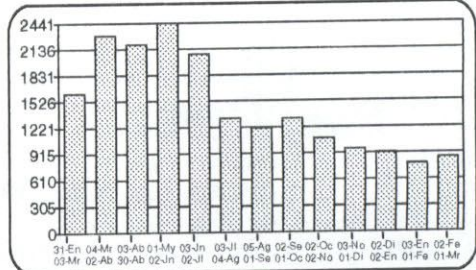

**Compensaciones**

**COMPENSACIÓN POR INTERRUPCIONES:**

TOTAL DE INTERRUPCIONES		0
TIEMPO TOTAL INTERRUPTIDO	seg	0
TIEMPO A COMPENSAR	seg	0
CONSUMO PROMEDIO	kWh/seg	0,0000000000
ENERGIA A COMPENSAR	kWh	0,00
COSTO DE FALLA	\$/kWh	0,00
MONTO A COMPENSAR REAJUSTADO	\$	0,00
TOTAL A PAGAR POR COMPENSACION	\$	0,00

**Datos del servicio**

Asignado a S/E: PUCON 66/23 KV  
Tarifa: BT 2 PRESENTE EN PUNTA  
Sector Tarifario: CGE4 Sector 6 Aéreo  
Potencia Conectada: 4.40  
Fecha de Término Tarifa: 31.03.2011  
Fecha Límite Modificación Tarifa: 01.03.2011  
Grupo de Consumo: GC 2  
Consumo de referencia (\*): 898 kWh  
(\* ) Estimado para 30 días  
Ruta: G7501004-0032

Valores con IVA incluido/Tarifas Fijadas según decreto N° 385/2008. (Publicado en diario oficial el 08.04.2009)	Total Boleta	:\$	112.292
	Otros Cargos	:\$	9
	(* ) Saldo Anterior Energía	:\$	0
	Otros Saldos Anteriores	:\$	0
	Total a Pagar	:\$	112.300

Pagar Hasta: 14 JUN 2010

Monto último pago: \$ 225.056 Fecha: 05-MAY-2010  
Se encuentra disponible con el PAC con bancos: Del Desarrollo, Scotiabank, Bice, Corpbanca, Crédito e Inversiones, Santander y De Chile. PAT con Transbank



Timbre Electrónico S.I.I. Res. 145 de 30/11/2007

Atención Clientes 600 - 777 7777

**Contrata tu plan y disfruta de la televisión digital que imaginas**

PLAN DE ENTRADA HD

37 señales  
\$13.980 mensuales

PLAN INTERMEDIO

45 señales  
\$16.980 mensuales

PLAN FULL

56 señales  
\$20.980 mensuales

Planes adicionales desde  
\$990 mensuales



- Televisión de alta definición HD
- Planes incluyen NatGeo HD y Fox HD
- Graba, pausa y retrocede en vivo
- **INSTALACIÓN GRATIS DE KIT HD** (Incluye una antena y un decodificador HD)

**TVes HD**

FonoContigo  
600 822 00 22

Mayor información en [www.mundocontigo.cl](http://www.mundocontigo.cl)

**CGE DISTRIBUCIÓN**

**RECIBO DE PAGO N° 652200215**

Centro de Pago: **75B** N° caja: **02**  
Nombre Cajero: **CAMANRIQUEZM**  
Fecha de Pago: **14.08.2010** Hora: **17:47:40**

---

Nombre IC:  
**ILUSTRE MUNICIPALIDAD DE PUCON**  
Cuenta Contrato: **2900089 - 9000444**

---

Tipo de Pago	
Efectivo: CLP	0
Tarjeta: CLP	0
Cheque: CLP	204.800

Banco: Banco Estado  
N° Cuenta: 64709006167  
N° Cheque: 38502

---

<b>TOTAL PAGADO CLP</b>	<b>204.800</b>
-------------------------	----------------

---

Nota: Pago con Cheque "Esta cancelación se hará efectiva una vez liberado los fondos para la entidad bancaria."

**Fono Consultas: 600 777 7777**





CGE DISTRIBUCIÓN S.A.  
Teatinos 280, Piso 16 - Santiago  
Rut: 99.513.400-4. Giro  
Distribución de energía eléctrica,  
compraventa de productos  
eléctricos y celulares,  
compraventa e instalación de  
aires acondicionado y calefacción,  
ejecución de obras eléctricas y  
metálicas.

Sr.(a): ILUSTRE MUNICIPALIDAD DE PUCON

Dirección: ANSORENA S/N  
PUCON

Sr. (a) ILUSTRE MUNICIPALIDAD DE PUCON

Dirección : (S. ENGLER Y PERU)  
PUCON



G\_CE750175-38

R.U.T 99.513.400 -4  
BOLETA ELECTRÓNICA  
N°40958835

S.I.I.-SANTIAGO CENTRO

N° Docto Interno : 1530226380  
Fecha de Emisión: 28-MAY-2010  
N° Instalación : G75369951

N° Cliente: 2900089

**Datos del Consumo**

PERIODO DE CONSUMO : 02 FEB 2010 AL 01 MAR 2010						
N° MEDIDOR PROPIEDAD	PERIODO DE LECTURA	LEC.ANT.	LEC.ACT.	CTE.	CONSUMO	UN.
2263737	Cliente 02/02/2010 - 01/03/2010	94.354	95.996	1	1.642	kWh

Fecha Estimada Próxima Lectura:30 MAR 2010

**Histórico del consumo kWh**

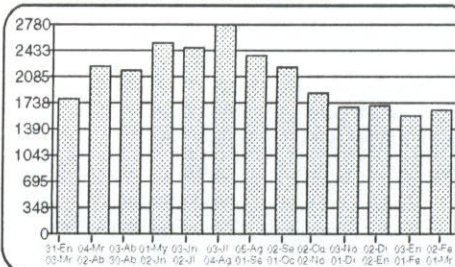

**Detalle de su Cuenta**

CARGO FIJO	\$	979
ENERGIA ( 1642 kWh )	\$	106.216
POTENCIA CONTRATADA PP ( 7.1 kW )	\$	96.164
CARGO UNICO SIST. TRONCAL	\$	1.473
AJUSTE SENCILLO ANTERIOR	\$	56
MENOS AJUSTE SENCILLO	\$	-88

**Compensaciones**

**COMPENSACIÓN POR INTERRUPCIONES:**

TOTAL DE INTERRUPCIONES	seg	0
TIEMPO TOTAL INTERRUMPIDO	seg	0
TIEMPO A COMPENSAR	seg	0
CONSUMO PROMEDIO	kWh/seg	0,0000000000
ENERGIA A COMPENSAR	kWh	0,00
COSTO DE FALLA	\$/kWh	0,00
MONTO A COMPENSAR REAJUSTADO	\$	0,00
TOTAL A PAGAR POR COMPENSACION	\$	0,00

Valores con IVA incluido/Tarifas Fijadas según decreto N° 385/2008. (Publicado en diario oficial el 08.04.2009)

Total Boleta	:\$	204.832
Otros Cargos	:\$	-32
(* ) Saldo Anterior Energía:\$		0
Otros Saldos Anteriores	:\$	0
Total a Pagar	:\$	204.800

Pagar Hasta: 14 JUN 2010

**Datos del servicio**

Asignado a S/E: PUCON 66/23 KV  
Tarifa: BT 2 PRESENTE EN PUNTA  
Sector Tarifario: CGE4 Sector 6 Aéreo  
Potencia Conectada: 3.52  
Fecha de Término Tarifa: 31.03.2011  
Fecha Límite Modificación Tarifa: 01.03.2011  
Grupo de Consumo: GC 2  
Consumo de referencia (\*): 170 kWh  
(\* ) Estimado para 30 días  
Ruta: G7501004-0003

Monto último pago: \$ 410.400 Fecha: 05-MAY-2010  
Se encuentra disponible convenio PAC con bancos: Del Desarrollo, Scotiabank, Elica, Corpbanca, Crédito e Inversiones, Santander y De Chile. PAT con Transbank.



Timbre Electrónico S.I.I. Res. 145 de 30/11/2007

Atención Clientes 600 - 777 7777

www.cgedistribucion.cl

**Contrata tu plan y disfruta de la televisión digital que imaginas**

PLAN DE ENTRADA HD

37 señales  
\$13.980 mensuales

PLAN INTERMEDIO  
45 señales  
\$16.980 mensuales

PLAN FULL  
56 señales  
\$20.980 mensuales

Planes adicionales desde  
\$990 mensuales



- Televisión de alta definición HD
- Planes incluyen NatGeo HD y Fox HD
- Graba, pausa y retrocede en vivo
- **INSTALACIÓN GRATIS DE KIT HD**  
(Incluye una antena y un decodificador HD)

ToVes HD

FonoContigo  
600 822 00 22

Mayor información en www.mundocontigo.cl

Todos los precios son mensuales e incluyen IVA.

**CGE DISTRIBUCIÓN**

**RECIBO DE PAGO N° 652200204**

Centro de Pago: **75B** N° caja: **02**  
Nombre Cajero: **CAMANRIQUEZM**  
Fecha de Pago: **14.06.2010** Hora: **17:44:18**

---

Nombre IC:  
**ILUSTRE MUNICIPALIDAD DE PUCON**  
Cuenta Contrato: **2900107 - 9000444**

---

Tipo de Pago

Efectivo: CLP           **0**

Tarjeta: CLP           **0**

Cheque: CLP           **277.400**

Banco: Banco Estado

N° Cuenta: 64709006167

N° Cheque: 38502

---

**MONTO PAGADO CLP           277.400**

---

Nota: Pago con Cheque "Esta cancelación se hará efectiva una vez liberado los fondos para la entidad bancaria."

**Fono Consultas: 600 777 7777**



CGE DISTRIBUCIÓN S.A.  
Teatinos 280, Piso 16 - Santiago.  
Rut: 99.513.400-4. Giro  
Distribución de energía eléctrica,  
compraventa de productos  
eléctricos y celulares,  
compraventa e instalación de  
aires acondicionado y calefacción,  
ejecución de obras eléctricas y  
metálicas.

Sr.(a): ILUSTRE MUNICIPALIDAD DE PUCON

Dirección: ALTO PUCON S/N  
PUCON



G\_CE750175-36

R.U.T 99.513.400 -4  
BOLETA ELECTRÓNICA  
N°40958842

S.I.I.-SANTIAGO CENTRO

N° Docto Interno : 1530226387  
Fecha de Emisión: 28-MAY-2010  
N° Instalación : G75370306

N° Cliente: 2900107

**Datos del Consumo**

PERIODO DE CONSUMO : 02 FEB 2010 AL 01 MAR 2010

N° MEDIDOR PROPIEDAD	PERIODO DE LECTURA	LEC.ANT.	LEC.ACT.	CTE.	CONSUMO UN.
99511724	Empresa 02/02/2010 - 01/03/2010	305.720	308.145	1	2.425 kWh

Fecha Estimada Próxima Lectura:30 MAR 2010

**Detalle de su Cuenta**

CARGO FIJO	\$	979
ENERGIA ( 2425 kWh )	\$	156.865
POTENCIA CONTRATADA PP ( 8.7 kW )	\$	117.370
CARGO UNICO SIST. TRONCAL	\$	2.175
AJUSTE SENCILLO ANTERIOR	\$	65
MENOS AJUSTE SENCILLO	\$	-54

Valores con IVA incluido/Tarifas Fijadas según decreto N° 385/2008. (Publicado en diario oficial el 08.04.2009)

Total Boleta	:\$	277.389
Otros Cargos	:\$	11
(* ) Saldo Anterior Energía:\$		0
Otros Saldos Anteriores	:\$	0
Total a Pagar	:\$	277.400

Pagar Hasta: 14 JUN 2010

Monto último pago: \$ 481.100 Fecha: 05-MAY-2010

Se encuentra disponible convenio PAC con bancos: Del Desarrollo, Scotiabank, Bice, Corpbanca, Crédito e Inversiones, Santander y De Chile. PAT con Transbank.

**Histórico del consumo kWh**

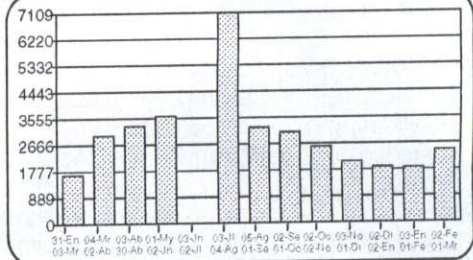

**Compensaciones**

**COMPENSACIÓN POR INTERRUPCIONES:**

TOTAL DE INTERRUPCIONES		0
TIEMPO TOTAL INTERRUMPIDO	seg	0
TIEMPO A COMPENSAR	seg	0
CONSUMO PROMEDIO	kWh/seg	0,0000000000
ENERGIA A COMPENSAR	kWh	0,00
COSTO DE FALLA	\$/kWh	0,00
MONTO A COMPENSAR REAJUSTADO	\$	0,00
TOTAL A PAGAR POR COMPENSACION	\$	0,00

**Datos del servicio**

Asignado a S/E: PUCON 66/23 KV  
Tarifa: BT 2 PRESENTE EN PUNTA  
Sector Tarifario: CGE4 Sector 6 Aéreo  
Potencia Conectada: 15.20  
Fecha de Término Tarifa: 31.03.2011  
Fecha Límite Modificación Tarifa: 01.03.2011  
Grupo de Consumo: GC 2  
Consumo de referencia (\*): 9140 kWh  
(\* ) Estimado para 30 días  
Ruta: G7501004-0001

Atención Clientes 600 - 777 7777

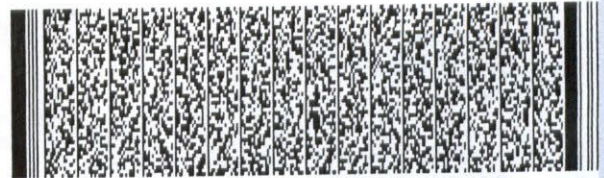

Timbre Electrónico S.I.I. Res. 145 de 30/11/2007

**Contrata tu plan y disfruta de la televisión digital que imaginas**

PLAN DE ENTRADA HD

37 señales  
\$13.980 mensuales

PLAN INTERMEDIO

45 señales  
\$16.980 mensuales

PLAN FULL

56 señales  
\$20.980 mensuales

Planes adicionales desde  
**\$990** mensuales

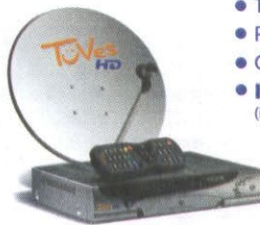

- Televisión de alta definición HD
- Planes incluyen NatGeo HD y Fox HD
- Graba, pausa y retrocede en vivo
- **INSTALACIÓN GRATIS DE KIT HD**  
(Incluye una antena y un decodificador HD)

**TóVes HD**

FonoContigo  
600 822 00 22

Mayor información en [www.mundocontigo.cl](http://www.mundocontigo.cl)

Todos los precios son mensuales e incluyen IVA.

www.cgedistribucion.cl

**CGE DISTRIBUCIÓN**

**RECIBO DE PAGO N° 652200218**

Centro de Pago: **75B** N° caja: **02**  
Nombre Cajero: **CAMANRIQUEZM**  
Fecha de Pago: **14.06.2010** Hora: **17:48:55**

---

Nombre IC:  
**ILUSTRE MUNICIPALIDAD DE PUCON**  
Cuenta Contrato: **2900209 - 9000444**

---

Tipo de Pago

Efectivo: CLP            **0**

Tarjeta: CLP            **0**

Cheque: CLP            **1.089.300**

Banco: Banco Estado  
N° Cuenta: **64709006167**  
N° Cheque: **38502**

---

**MONTO PAGADO CLP            1.089.300**

---

Nota: Pago con Cheque "Esta cancelación se hará efectiva una vez liberado los fondos para la entidad bancaria."

Fono Consultas: **600 777 7777**



CGE DISTRIBUCIÓN S.A.  
Teatinos 280, Piso 16 - Santiago.  
Rut: 99.513.400-4. Giro  
Distribución de energía eléctrica,  
compraventa de productos  
eléctricos y celulares,  
compraventa e instalación de  
aires acondicionado y calefacción,  
ejecución de obras eléctricas y  
metálicas.

Sr.(a): ILUSTRE MUNICIPALIDAD DE PUCON

Dirección: LINCOYAN S/N  
PUCON



G\_CE750175-70

R.U.T 99.513.400 -4  
BOLETA ELECTRÓNICA  
N°40958869

S.I.I.-SANTIAGO CENTRO

N° Docto Interno : 1530226414  
Fecha de Emisión: 28-MAY-2010  
N° Instalación : G75373752

N° Cliente: 2900209

**Datos del Consumo**

PERIODO DE CONSUMO : 02 FEB 2010 AL 01 MAR 2010						
N° MEDIDOR PROPIEDAD	PERIODO DE LECTURA	LEC.ANT.	LEC.ACT.	CTE.	CONSUMO	UN.
4479983	Empresa 02/02/2010 - 01/03/2010	285.832	295.726	1	9.894	kWh

Fecha Estimada Próxima Lectura:30 MAR 2010

**Detalle de su Cuenta**

CARGO FIJO	\$	979
ENERGIA ( 9894 kWh )	\$	640.010
POTENCIA CONTRATADA PP ( 32.5 kW )	\$	439.360
CARGO UNICO SIST. TRONCAL	\$	8.877
AJUSTE SENCILLO ANTERIOR	\$	82
MENOS AJUSTE SENCILLO	\$	-8

Valores con IVA incluido/Tarifas Fijadas según decreto N° 385/2008. (Publicado en diario oficial el 08.04.2009)	Total Boleta	:\$	1.089.227
	Otros Cargos	:\$	74
	(* ) Saldo Anterior Energía:\$		0
	Otros Saldos Anteriores	:\$	0
<b>Pagar Hasta: 14 JUN 2010</b>	<b>Total a Pagar</b>	<b>:\$</b>	<b>1.089.300</b>

**Histórico del consumo kWh**

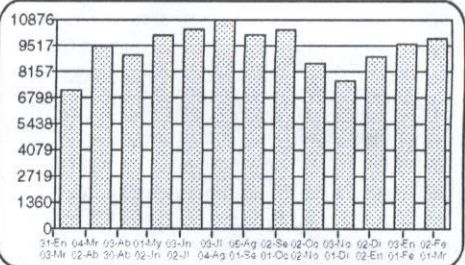

**Compensaciones**

**COMPENSACIÓN POR INTERRUPCIONES:**

TOTAL DE INTERRUPCIONES		0
TIEMPO TOTAL INTERRUMPIDO	seg	0
TIEMPO A COMPENSAR	seg	0
CONSUMO PROMEDIO	kWh/seg	0,0000000000
ENERGIA A COMPENSAR	kWh	0,00
COSTO DE FALLA	\$/kWh	0,00
MONTO A COMPENSAR REAJUSTADO	\$	0,00
TOTAL A PAGAR POR COMPENSACION	\$	0,00

**Datos del servicio**

Asignado a S/E: PUCON 66/23 KV  
Tarifa: BT 2 PRESENTE EN PUNTA  
Sector Tarifario: CGE4 Sector 6 Aéreo  
Potencia Conectada: 15.20  
Fecha de Término Tarifa: 31.03.2011  
Fecha Límite Modificación Tarifa: 01.03.2011  
Grupo de Consumo: GC 2  
Consumo de referencia (\*): 736 kWh  
(\* ) Estimado para 30 días  
Ruta: G7501004-0041

Monto último pago: \$ 2.106.482 Fecha: 05-MAY-2010  
Se encuentra disponible convenio PAC con bancos: Del Desarrollo, Scotiabank, Bice, Corpbanca, Crédito e Inversiones, Santander y De Chile. PAT con Transbank.

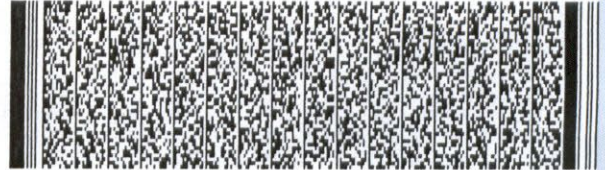

Timbre Electrónico S.I.I. Res. 145 de 30/11/2007

Atención Clientes 600 - 777 7777

www.cgedistribucion.cl

**Contrata tu plan y disfruta de la televisión digital que imaginas**

PLAN DE ENTRADA HD

37 señales  
\$13.980 mensuales

PLAN INTERMEDIO  
45 señales  
\$16.980 mensuales

PLAN FULL  
56 señales  
\$20.980 mensuales

Planes adicionales desde  
**\$990** mensuales



- Televisión de alta definición **HD**
- Planes incluyen NatGeo **HD** y Fox **HD**
- Graba, pausa y retrocede en vivo
- **INSTALACIÓN GRATIS DE KIT HD** (Incluye una antena y un decodificador **HD**)

**TúVes HD**

FonoContigo  
600 822 00 22

Mayor información en [www.mundocontigo.cl](http://www.mundocontigo.cl)

Todos los precios son mensuales e incluyen IVA.

**CGE DISTRIBUCIÓN**

**RECIBO DE PAGO N° 652200195**

Centro de Pago: **75B** N° caja: **02**  
Nombre Cajero: **CAMANRIQUEZM**  
Fecha de Pago: **14.06.2010** Hora: **17:41:33**

---

Nombre IC:  
**ILUSTRE MUNICIPALIDAD DE PUCON**  
Cuenta Contrato: **2900230 - 9000444**

---

Tipo de Pago

Efectivo: CLP           0  
Tarjeta: CLP           0  
Cheque: CLP           1.900

Banco: Banco Estado  
N° Cuenta: 64709006167  
N° Cheque: 38502

---

**MONTO PAGADO CLP           1.900**

---

Nota: Pago con Cheque "Esta cancelación se hará efectiva una vez liberado los fondos para la entidad bancaria."

**Fono Consultas: 600 777 7777**



CGE DISTRIBUCIÓN S.A.  
Teatinos 280, Piso 16 - Santiago.  
Rut: 99.513.400-4. Giro  
Distribución de energía eléctrica,  
compraventa de productos  
eléctricos y celulares,  
compraventa e instalación de  
aires acondicionado y calefacción,  
ejecución de obras eléctricas y  
metálicas.

Sr.(a): ILUSTRE MUNICIPALIDAD DE PUCON

Dirección: G ALDERETE S/N  
PUCON



G\_CE750175-46

R.U.T 99.513.400 -4  
BOLETA ELECTRÓNICA  
N°40958875

S.I.I.-SANTIAGO CENTRO

N° Docto Interno : 1530226420  
Fecha de Emisión: 28-MAY-2010  
N° Instalación : G75374559

N° Cliente: 2900230

**Datos del Consumo**

PERIODO DE CONSUMO : 03 ENE 2010 AL 01 FEB 2010

N° MEDIDOR PROPIEDAD	PERIODO DE LECTURA	LEC.ANT.	LEC.ACT.	CTE.	CONSUMO UN.
16232970	Empresa 03/01/2010 - 01/02/2010	18.366	18.366	1	0 kWh
16232970	Empresa 03/01/2010 - 01/02/2010	1.491	1.491	1	0 kVArh

Fecha Estimada Próxima Lectura: 01 MAR 2010

**Detalle de su Cuenta**

CARGO FIJO	\$	983
AJUSTE SENCILLO ANTERIOR	\$	90
MENOS AJUSTE SENCILLO	\$	-73

Valores con IVA incluido/Tarifas Fijadas según decreto N° 385/2008. (Publicado en diario oficial el 08.04.2009)

Total Boleta	:\$	983
Otros Cargos	:\$	17
(*) Saldo Anterior Energía:	:\$	900
Otros Saldos Anteriores	:\$	0
Total a Pagar	:\$	1.900

**Pagar Hasta: 14 JUN 2010**

(\*) Corte en límite Suspensión a partir del 23-MA-Y-2010. Valor aprox. de la suspensión y reposición \$ 11.300

Se encuentra disponible convenio PAC con bancos: Del Desarrollo, Scotiabank, Bice, Compañía, Crédito e Inversiones, Santander y De Chile. PAT con Transbank.

Atención Clientes 600 - 777 7777

**Histórico del consumo kWh**

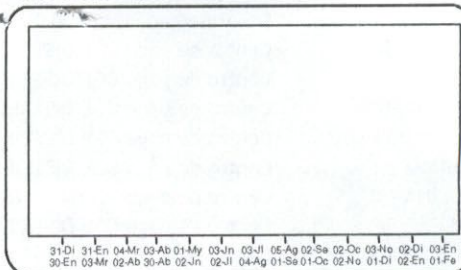

31-Di 31-En 04-Mr 03-Ab 01-Ma 03-Mi 03-Ju 05-Ag 02-Se 02-0c 03-No 02-Di 03-En 30-En 03-Mr 02-Ab 30-May 02-Jun 02-Jul 04-Ag 01-Set 01-Oct 02-Nov 01-Di 02-En 01-Feb

**Compensaciones**

**COMPENSACIÓN POR INTERRUPCIONES:**

TOTAL DE INTERRUPCIONES		0
TIEMPO TOTAL INTERRUMPIDO	seg	0
TIEMPO A COMPENSAR	seg	0
CONSUMO PROMEDIO	kWh/seg	0,0000000000
ENERGIA A COMPENSAR	kWh	0,00
COSTO DE FALLA	\$/kWh	0,00
MONTO A COMPENSAR REAJUSTADO	\$	0,00
TOTAL A PAGAR POR COMPENSACION	\$	0,00

**Datos del servicio**

Asignado a S/E: PUCON 66/23 KV  
Tarifa: BT 2 PRESENTE EN PUNTA  
Sector Tarifario: CGE 4 Sector 6 Aéreo  
Potencia Conectada: 6.08  
Fecha de Término Tarifa: 31.03.2011  
Fecha Límite Modificación Tarifa: 01.03.2011  
Grupo de Consumo: GC 2  
Consumo de referencia (\*): 0 kWh  
(\*): Estimado para 30 días  
Ruta: G7501004-0036



Timbre Electrónico S.I.I. Res. 145 de 30/11/2007

www.cgedistribucion.cl

**Contrata tu plan y disfruta de la televisión digital que imaginas**

PLAN DE ENTRADA HD

37 señales  
\$13.980 mensuales

PLAN INTERMEDIO

45 señales  
\$16.980 mensuales

PLAN FULL

56 señales  
\$20.980 mensuales

Planes adicionales desde  
\$990 mensuales

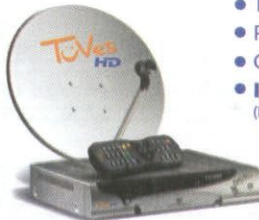

- Televisión de alta definición HD
- Planes incluyen NatGeo HD y Fox HD
- Graba, pausa y retrocede en vivo
- **INSTALACIÓN GRATIS DE KIT HD**  
(Incluye una antena y un decodificador HD)

**TVes HD**

FonoContigo  
600 822 00 22

Mayor información en [www.mundocontigo.cl](http://www.mundocontigo.cl)

Todos los precios son mensuales e incluyen IVA.

**CGE DISTRIBUCIÓN**

**RECIBO DE PAGO N° 652200208**

Centro de Pago: **75B** N° caja: **02**  
Nombre Cajero: **CAMANRIQUEZM**  
Fecha de Pago: **14.06.2010** Hora: **17:45:33**

Nombre IC:  
**ILUSTRE MUNICIPALIDAD DE PUCON**  
Cuenta Contrato: **2900231 - 9000444**

**Tipo de Pago**

**Efectivo: CLP 0**

**Tarjeta: CLP 0**

**Cheque: CLP 145.100**

Banco: Banco Estado

N° Cuenta: 64709006167

N° Cheque: 38502

**MONTO PAGADO CLP 145.100**

Nota: Pago con Cheque "Esta cancelación se hará efectiva una vez liberado los fondos para la entidad bancaria."

Fono Consultas: **600 777 7777**





CGE DISTRIBUCIÓN S.A.  
Teatinos 280, Piso 16 - Santiago.  
Rut: 99.513.400-4. Giro  
Distribución de energía eléctrica,  
compraventa de productos  
eléctricos y celulares,  
compraventa e instalación de  
aires acondicionado y calefacción,  
ejecución de obras eléctricas y  
metálicas.

Sr.(a): ILUSTRE MUNICIPALIDAD DE PUCON

Dirección: AMULEN S/N  
PUCON

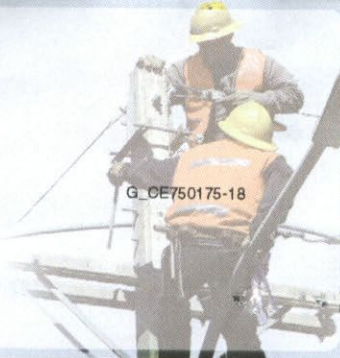

G\_CE750175-18

R.U.T 99.513.400 -4  
BOLETA ELECTRÓNICA  
N°40958876

S.I.I.-SANTIAGO CENTRO

N° Docto Interno : 1530226421  
Fecha de Emisión: 28-MAY-2010  
N° Instalación : G75374624

N° Cliente: 2900231

**Datos del Consumo**

PERIODO DE CONSUMO : 02 FEB 2010 AL 01 MAR 2010  
N° MEDIDOR PROPIEDAD PERIODO DE LECTURA LEC.ANT. LEC.ACT. CTE. CONSUMO UN.  
2355882 Empresa 02/02/2010 - 01/03/2010 63.729 64.964 1 1.235 kWh

Fecha Estimada Próxima Lectura:30 MAR 2010

**Detalle de su Cuenta**

CARGO FIJO	\$	979
ENERGIA ( 1235 kWh )	\$	79.888
POTENCIA CONTRATADA PP ( 4.7 kW )	\$	63.074
CARGO UNICO SIST. TRONCAL	\$	1.108
AJUSTE SENCILLO ANTERIOR	\$	64
MENOS AJUSTE SENCILLO	\$	-13

Valores con IVA incluido/Tarifas Fijadas según decreto N° 385/2008. (Publicado en diario oficial el 08.04.2009)

Total Boleta	:\$	145.049
Otros Cargos	:\$	51
(*) Saldo Anterior Energía:	:\$	0
Otros Saldos Anteriores	:\$	0
Total a Pagar	:\$	145.100

Pagar Hasta: 14 JUN 2010

Monto último pago: \$ 203.464 Fecha: 05-MA Y-2010  
Se encuentra disponible convenio PAC con bancos: Del Desarrollo, Scotiabank, Bica, Corpbanca, Crédito e Inversiones, Santander y De Chile. PAT con Transbank

**Histórico del consumo kWh**

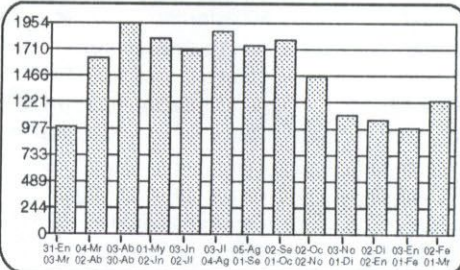

**Compensaciones**

**COMPENSACIÓN POR INTERRUPCIONES:**

TOTAL DE INTERRUPCIONES		0
TIEMPO TOTAL INTERRUMPIDO	seg	0
TIEMPO A COMPENSAR	seg	0
CONSUMO PROMEDIO	kWh/seg	0,0000000000
ENERGIA A COMPENSAR	kWh	0,00
COSTO DE FALLA	\$/kWh	0,00
MONTO A COMPENSAR REAJUSTADO	\$	0,00
TOTAL A PAGAR POR COMPENSACION	\$	0,00

**Datos del servicio**

Asignado a S/E: PUCON 66/23 KV  
Tarifa: BT 2 PRESENTE EN PUNTA  
Sector Tarifario: CGE 4 Sector 6 Aéreo  
Potencia Conectada: 8.80  
Fecha de Término Tarifa: 31.03.2011  
Fecha Límite Modificación Tarifa: 01.03.2011  
Grupo de Consumo: GC 2  
Consumo de referencia (\*): 1689 kWh  
(\* ) Estimado para 30 días  
Ruta: G7501004-0002

Atención Clientes 600 - 777 7777



Timbre Electrónico S.I.I. Res. 145 de 30/11/2007

www.cgedistribucion.cl

**Contrata tu plan y disfruta de la televisión digital que imaginas**

PLAN DE ENTRADA HD

37 señales  
\$13.980 mensuales

PLAN INTERMEDIO  
45 señales  
\$16.980 mensuales

PLAN FULL  
56 señales  
\$20.980 mensuales

Planes adicionales desde  
\$990 mensuales



- Televisión de alta definición HD
- Planes incluyen NatGeo HD y Fox HD
- Graba, pausa y retrocede en vivo
- **INSTALACIÓN GRATIS DE KIT HD** (Incluye una antena y un decodificador HD)

**TOVES HD**

FonoContigo  
600 822 00 22

Mayor información en [www.mundocontigo.cl](http://www.mundocontigo.cl)

Todos los precios son mensuales e incluyen IVA.