



ILUSTRE MUNICIPALIDAD DE PUCÓN

Decreto N° 2616
Pucón, 14/06/2010

Dirección de Administración y Finanzas
AREA MUNICIPAL

La Alcaldía ha decretado con esta fecha lo siguiente.

- Vistos :
- 1.- El Presupuesto de Ingresos y Gastos aprobados para el presente año.
 - 2.- Las facultades que me confiere la Ley N° 18.695. Ley Orgánica Constitucional de Municipalidades Aprobado por DFL N°1 2006 Interior.
 - 3.- Decreto Exento N° 1405 emitido con fecha 17 de agosto del año 2009, que delega la función de Firma por orden de la Sra. Alcaldesa al Administrador Municipal.

DECRETO

Dirección de Administración y Finanzas, pagara a Don : C.G.E. DISTRIBUCION S.A. Rut 099513400-4
La cantidad de \$: 1,551,500 UN MILLON QUINIENTOS CINCUENTA Y UN MIL QUINIENTOS PESOS
Por concepto de : POR CONCEPTO DE CONSUMO ELECTRICO
Fecha de Pago : 14/06/2010

DOCUMENTO	NUMERO	FECHA	MONTO \$
BOLETA	40958821	28/05/2010	113,200
BOLETA	40958825	28/05/2010	510,600
BOLETA	40958828	28/05/2010	15,100
BOLETA	40958839	28/05/2010	312,900
BOLETA	40958846	28/05/2010	163,300
BOLETA	40958849	28/05/2010	216,300
BOLETA	40958871	28/05/2010	108,300
BOLETA	40958878	28/05/2010	111,800

Anótese comuníquese y Archívese.

Contabilícese el presente gasto a las cuentas Presupuestarias que se indican.

CÓDIGO CUENTA	DETALLE	DEBE	HABER
22-05-001-000-000	Electricidad		1,551,500
532-05-00-000-000-000	Servicios Básicos	1,551,500	
215-22-05-001-000-000	Electricidad	1,551,500	
111-02-01-000-000-000	BANCO MUNICIPAL		1,551,500
	Sumas Iguales	3,103,000	3,103,000

REFRENDACION

Cuenta	215-22-05-001-000-000		
Presupuesto Vigente	525,673,000		
Total Comprometido	90,466,235		
Saldo x Comprometer	435,206,765		

SECRETARÍA MUNICIPAL

DIRECCIÓN DE CONTROL

DIREC. DE ADM. Y FINANZAS

CA 38503

CGE DISTRIBUCIÓN

RECIBO DE PAGO N° 652200688

Centro de Pago: 75A N° caja: 03
Nombre Cajero: Pilar Orellana Alfa
Fecha de Pago: 15.06.2010 Hora: 10:10:10

Nombre IC:
ILUSTRE MUNICIPALIDAD DE PUCON
Cuenta Contrato: 2900043 - 9000444

Tipo de Pago

Efectivo: CLP 0

Tarjeta: CLP 0

Cheque: CLP 113.200

Banco: Banco Estado
N° Cuenta: 64709006167
N° Cheque: 38503

MONTO PAGADO CLP 113.200

Nota: Pago con Cheque "Esta cancelación se hará efectiva una vez liberado los fondos para la entidad bancaria."

Fono Consultas: 600 777 7777

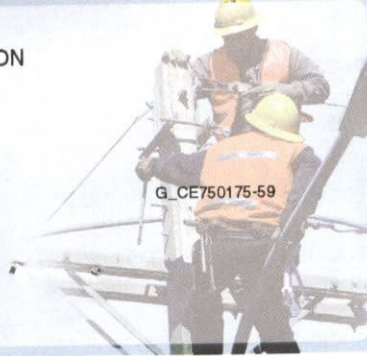

G_CE750175-59

R.U.T 99.513.400 -4
BOLETA ELECTRÓNICA
N°40958821

S.I.I.-SANTIAGO CENTRO

N° Docto Interno : 1530226366

Fecha de Emisión: 28-MAY-2010

N° Instalación : G75368551

N° Cliente: 2900043

Datos del Consumo

PERIODO DE CONSUMO : 02 FEB 2010 AL 01 MAR 2010						
N° MEDIDOR PROPIEDAD	PERIODO DE LECTURA	LEC.ANT.	LEC.ACT.	CTE.	CONSUMO	UN.
98205260	Empresa	02/02/2010 - 01/03/2010	43.792	44.945	1	1.153 kWh

Fecha Estimada Próxima Lectura:30 MAR 2010

Detalle de su Cuenta

CARGO FIJO	\$	979
ENERGIA (1153 kWh)	\$	74.585
POTENCIA CONTRATADA PP (2.7 kW)	\$	36.602
CARGO UNICO SIST. TRONCAL	\$	1.034
AJUSTE SENCILLO ANTERIOR	\$	6
MENOS AJUSTE SENCILLO	\$	-6

Valores con IVA incluido/Tarifas Fijadas según decreto N° 385/2008. (Publicado en diario oficial el 08.04.2009)	Total Boleta	:\$	113.201
	Otros Cargos	:\$	0
	(*) Saldo Anterior Energía	:\$	0
	Otros Saldos Anteriores	:\$	0
	Total a Pagar	:\$	113.200

Pagar Hasta: 14 JUN 2010

Monto último pago: \$ 155.700 Fecha: 05-MA Y-2010
Se encuentra disponible convenio PAC con bancos: Del Desarrollo, Scotiabank, Bice, Corpbanca, Crédito e Inversiones, Santander y De Chile. PAT con Transbank.

Histórico del consumo kWh

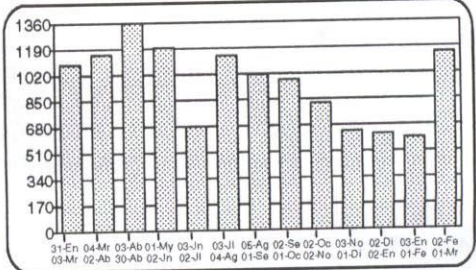

Compensaciones

COMPENSACIÓN POR INTERRUPCIONES:

TOTAL DE INTERRUPCIONES		0
TIEMPO TOTAL INTERRUMPIDO	seg	0
TIEMPO A COMPENSAR	seg	0
CONSUMO PROMEDIO	kWh/seg	0,0000000000
ENERGIA A COMPENSAR	kWh	0,00
COSTO DE FALLA	\$/kWh	0,00
MONTO A COMPENSAR REAJUSTADO	\$	0,00
TOTAL A PAGAR POR COMPENSACION	\$	0,00

Datos del servicio

Asignado a S/E: PUCON 66/23 KV
Tarifa: BT 2 PRESENTE EN PUNTA
Sector Tarifario: CGE4 Sector 6 Aéreo
Potencia Conectada: 8.80
Fecha de Término Tarifa: 31.03.2011
Fecha Límite Modificación Tarifa: 01.03.2011
Grupo de Consumo: GC 2
Consumo de referencia (*): 750 kWh
(*) Estimado para 30 días
Ruta: G7501004-0049

Atención Clientes **600 - 777 7777**

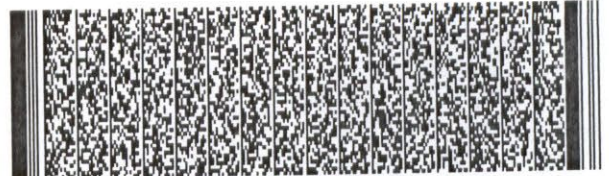

Timbre Electrónico S.I.I. Res. 145 de 30/11/2007

Contrata tu plan y disfruta de la televisión digital que imaginas

PLAN DE ENTRADA HD

37 señales
\$13.980 mensuales

PLAN INTERMEDIO

45 señales
\$16.980 mensuales

PLAN FULL

56 señales
\$20.980 mensuales

Planes adicionales desde
\$990 mensuales

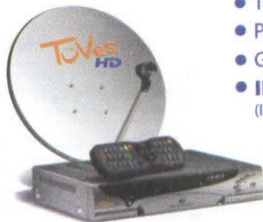

- Televisión de alta definición **HD**
- Planes incluyen NatGeo**HD** y Fox**HD**
- Graba, pausa y retrocede en vivo
- **INSTALACIÓN GRATIS DE KIT HD**
(Incluye una antena y un decodificador **HD**)

TVes HD

FonoContigo
600 822 00 22

Mayor información en www.mundocontigo.cl

Todos los precios son mensuales e incluyen IVA.

CGE DISTRIBUCIÓN

RECIBO DE PAGO N° 652200652

Centro de Pago: 75A N° caja: 03
Nombre Cajero: Pilar Orellana Alfa
Fecha de Pago: 15.06.2010 Hora: 09:57:10

Nombre IC:
ILUSTRE MUNICIPALIDAD DE PUCON
Cuenta Contrato: 2900054 - 9000444

Tipo de Pago

Efectivo: CLP 0
Tarjeta: CLP 0
Cheque: CLP 510.600

Banco: Banco Estado
N° Cuenta: 64709006167
N° Cheque: 38503

MONTO PAGADO CLP 510.600

Nota: Pago con Cheque "Esta cancelación se hará efectiva una vez liberado los fondos para la entidad bancaria."

Fono Consultas: 600 777 7777



CGE DISTRIBUCIÓN S.A.
Teatinos 280, Piso 16 - Santiago.
Rut: 99.513.400-4. Giro
Distribución de energía eléctrica,
compraventa de productos
eléctricos y celulares,
compraventa e instalación de
aires acondicionado y calefacción,
ejecución de obras eléctricas y
metálicas.

Sr.(a): ILUSTRE MUNICIPALIDAD DE PUCON

Dirección: LOS CASTANOS S/N
PUCON

Sr. (a) ILUSTRE MUNICIPALIDAD DE PUCON

Dirección : ESQ LOS ABETOS
PUCON



G_CE750175-53

R.U.T 99.513.400 -4
BOLETA ELECTRÓNICA
N°40958825

S.I.I.-SANTIAGO CENTRO

N° Docto Interno : 1530226370
Fecha de Emisión: 28-MAY-2010
N° Instalación : G75368814

N° Cliente: 2900054

Datos del Consumo

PERIODO DE CONSUMO : 02 FEB 2010 AL 01 MAR 2010						
N° MEDIDOR PROPIEDAD	PERIODO DE LECTURA	LEC.ANT.	LEC.ACT.	CTE.	CONSUMO	UN.
33511	Cliente 02/02/2010 - 01/03/2010	219.881	223.811	1	3.930	kWh

Fecha Estimada Próxima Lectura:30 MAR 2010

Detalle de su Cuenta

CARGO FIJO	\$	979
ENERGIA (3930 kWh)	\$	254.219
POTENCIA CONTRATADA PP (18.7 kW)	\$	251.893
CARGO UNICO SIST. TRONCAL	\$	3.526
AJUSTE SENCILLO ANTERIOR	\$	13
MENOS AJUSTE SENCILLO	\$	-30

Valores con IVA incluido/Tarifas Fijadas según decreto N° 385/2008. (Publicado en diario oficial el 08.04.2009)	Total Boleta	:\$	510.617
	Otros Cargos	:\$	-17
	(*) Saldo Anterior Energía	:\$	0
	Otros Saldos Anteriores	:\$	0
	Total a Pagar	:\$	510.600

Pagar Hasta: 14 JUN 2010

Monto último pago: \$ 1.099.400 Fecha: 05-MAY-2010

Se encuentra disponible convenio PAC con bancos: Del Desarrollo, Scotiabank, Bice, Corpbanca, Crédito e Inversiones, Santander y De Chile. PAT con Transbank.

Histórico del consumo kWh

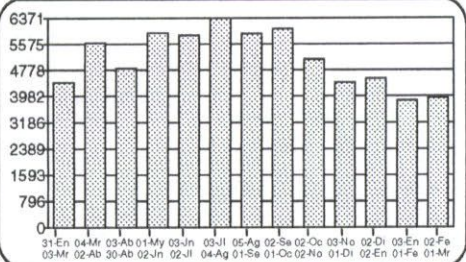

Compensaciones

COMPENSACIÓN POR INTERRUPCIONES:

TOTAL DE INTERRUPCIONES		0
TIEMPO TOTAL INTERRUMPIDO	seg	0
TIEMPO A COMPENSAR	seg	0
CONSUMO PROMEDIO	kWh/seg	0,0000000000
ENERGIA A COMPENSAR	kWh	0,00
COSTO DE FALLA	\$/kWh	0,00
MONTO A COMPENSAR REAJUSTADO	\$	0,00
TOTAL A PAGAR POR COMPENSACION	\$	0,00

Datos del servicio

Asignado a S/E: PUCON 66/23 KV
Tarifa: BT 2 PRESENTE EN PUNTA
Sector Tarifario: CGE4 Sector 6 Aéreo
Potencia Conectada: 15.20
Fecha de Término Tarifa: 31.03.2011
Fecha Límite Modificación Tarifa: 01.03.2011
Grupo de Consumo: GC 2
Consumo de referencia (*): 5870 kWh
(*) Estimado para 30 días
Ruta: G7501004-0043

Atención Clientes 600 - 777 7777



Timbre Electrónico S.I.I. Res. 145 de 30/11/2007

Contrata tu plan y disfruta de la televisión digital que imaginas

PLAN DE ENTRADA HD

37 señales
\$13.980 mensuales

PLAN INTERMEDIO

45 señales
\$16.980 mensuales

PLAN FULL

56 señales
\$20.980 mensuales

Planes adicionales desde \$990 mensuales

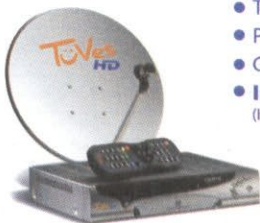

- Televisión de alta definición HD
- Planes incluyen NatGeoHD y Fox HD
- Graba, pausa y retrocede en vivo
- **INSTALACIÓN GRATIS DE KIT HD**
(Incluye una antena y un decodificador HD)

ToVes HD

FonoContigo 600 822 00 22

Mayor información en www.mundocontigo.cl

Todos los precios son mensuales e incluyen IVA.

CGE DISTRIBUCIÓN

RECIBO DE PAGO N° 652200692

Centro de Pago: 75A N° caja: 03
Nombre Cajero: Pilar Orellana Alfa
Fecha de Pago: 15.08.2010 Hora: 10:12:31

Nombre IC:
ILUSTRE MUNICIPALIDAD DE PUCON
Cuenta Contrato: 2900069 - 9000444

Tipo de Pago

Efectivo: CLP 0
Tarjeta: CLP 0
Cheque: CLP 15.100

Banco: Banco Estado
N° Cuenta: 64709006167
N° Cheque: 38503

MONTO PAGADO CLP 15.100

Nota: Pago con Cheque "Esta cancelación se hará efectiva una vez liberado los fondos para la entidad bancaria."

Fono Consultas: 600 777 7777



Datos del Consumo

PERIODO DE CONSUMO : 02 FEB 2010 AL 01 MAR 2010

N° MEDIDOR PROPIEDAD	PERIODO DE LECTURA	LEC.ANT.	LEC.ACT.	CTE.	CONSUMO UN.
98204609	Cliente 02/02/2010 - 01/03/2010	23.133	23.149	1	16 kWh

Fecha Estimada Próxima Lectura:30 MAR 2010

Detalle de su Cuenta

CARGO FIJO	\$	979
ENERGIA (16 kWh)	\$	1.035
POTENCIA CONTRATADA PP (1.0 kW)	\$	13.102
CARGO UNICO SIST. TRONCAL	\$	14
AJUSTE SENCILLO ANTERIOR	\$	63
MENOS AJUSTE SENCILLO	\$	-94

Valores con IVA incluido/Tarifas Fijadas según decreto N° 385/2008. (Publicado en diario oficial el 08.04.2009)

Total Boleta	:\$	15.131
Otros Cargos	:\$	-31
(*) Saldo Anterior Energía:\$		1
Otros Saldos Anteriores	:\$	0
Total a Pagar	:\$	15.100

Pagar Hasta: 14 JUN 2010

Monto último pago: \$ 54.400 Fecha: 05-MA-Y-2010
(*) Corte en trámite Suspensión a partir del 23-MA-Y-2010. Valor aprox. de la suspensión y reposición \$ 11.306
Se encuentra disponible convenio PAC con bancos: Del Desarrollo, Scotiabank, Bice, Corpbanca, Crédito e Inversiones, Santander y De Chile. PAT con Transbank.

Histórico del consumo kWh

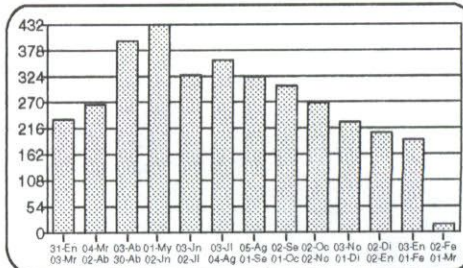

Compensaciones

COMPENSACIÓN POR INTERRUPCIONES:

TOTAL DE INTERRUPCIONES		0
TIEMPO TOTAL INTERRUMPIDO	seg	0
TIEMPO A COMPENSAR	seg	0
CONSUMO PROMEDIO	kWh/seg	0,000000000
ENERGIA A COMPENSAR	kWh	0,00
COSTO DE FALLA	\$/kWh	0,00
MONTO A COMPENSAR REAJUSTADO	\$	0,00
TOTAL A PAGAR POR COMPENSACION	\$	0,00

Datos del servicio

Asignado a S/E: PUCON 66/23 KV
Tarifa: BT 2 PRESENTE EN PUNTA
Sector Tarifario: CGE4 Sector 6 Aéreo
Potencia Conectada: 3.52
Fecha de Término Tarifa: 31.03.2011
Fecha Límite Modificación Tarifa: 01.03.2011
Grupo de Consumo: GC 2
Consumo de referencia (*): 249 kWh
(*) Estimado para 30 días
Ruta: G7501004-0050

Atención Clientes **600 - 777 7777**



Timbre Electrónico S.I.I. Res. 145 de 30/11/2007

www.cgedistribucion.cl

Contrata tu plan y disfruta de la televisión digital que imaginas

PLAN DE ENTRADA HD

37 señales

\$13.980 mensuales

PLAN INTERMEDIO

45 señales

\$16.980 mensuales

PLAN FULL

56 señales

\$20.980 mensuales

Planes adicionales desde
\$990 mensuales



- Televisión de alta definición **HD**
- Planes incluyen NatGeo**HD** y Fox**HD**
- Graba, pausa y retrocede en vivo
- **INSTALACIÓN GRATIS DE KIT HD** (Incluye una antena y un decodificador **HD**)

TöVes HD

FonoContigo
600 822 00 22

Mayor información en www.mundocontigo.cl

Todos los precios son mensuales e incluyen IVA.

TALÓN CONTROL

CGE DISTRIBUCIÓN

RECIBO DE PAGO N° 652200662

Centro de Pago: 75A N° caja: 03
Nombre Cajero: Pilar Orellana Alfa
Fecha de Pago: 15.06.2010 Hora: 09:58:39

Nombre IC:
ILUSTRE MUNICIPALIDAD DE PUCON
Cuenta Contrato: 2900099 - 9000444

Tipo de Pago

Efectivo: CLP	0
Tarjeta: CLP	0
Cheque: CLP	312.900

Banco: Banco Estado
N° Cuenta: 64709006167
N° Cheque: 38503

MONTO PAGADO CLP 312.900

Nota: Pago con Cheque "Esta cancelación se hará efectiva una vez liberado los fondos para la entidad bancaria."

Fono Consultas: 600 777 7777



CGE DISTRIBUCIÓN S.A.
Teatinos 280, Piso 16 - Santiago.
Rut: 99.513.400-4. Giro
Distribución de energía eléctrica,
compraventa de productos
eléctricos y celulares,
compraventa e instalación de
aires acondicionado y calefacción,
ejecución de obras eléctricas y
metálicas.

Sr.(a): ILUSTRE MUNICIPALIDAD DE PUCON

Dirección: LOS CASTANOS S/N
PUCON

Sr. (a) ILUSTRE MUNICIPALIDAD DE PUCON

Dirección : ESQ LOS SAUCES
PUCON

G_CE750175-54

R.U.T 99.513.400 -4
BOLETA ELECTRÓNICA
N°40958839

S.I.I.-SANTIAGO CENTRO

N° Docto Interno : 1530226384

Fecha de Emisión: 28-MAY-2010

N° Instalación : G75370153

N° Cliente: 2900099

Datos del Consumo

PERIODO DE CONSUMO : 02 FEB 2010 AL 01 MAR 2010

N° MEDIDOR PROPIEDAD	PERIODO DE LECTURA	LEC.ANT.	LEC.ACT.	CTE.	CONSUMO	UN.
221931	Cliente 02/02/2010 - 01/03/2010	230.259	232.685	1	2.426	kWh

Fecha Estimada Próxima Lectura:30 MAR 2010

Detalle de su Cuenta

CARGO FIJO	\$	979
ENERGIA (2426 kWh)	\$	156.928
POTENCIA CONTRATADA PP (11.3 kW)	\$	152.756
CARGO UNICO SIST. TRONCAL	\$	2.177
AJUSTE SENCILLO ANTERIOR	\$	75
MENOS AJUSTE SENCILLO	\$	-15

Valores con IVA incluido/Tarifas Fijadas según decreto N° 385/2008. (Publicado en diario oficial el 08.04.2009)

Total Boleta	:\$	312.839
Otros Cargos	:\$	60
(*) Saldo Anterior Energía:	:\$	0
Otros Saldos Anteriores	:\$	0
Total a Pagar	:\$	312.900

Pagar Hasta: 14 JUN 2010

Histórico del consumo kWh

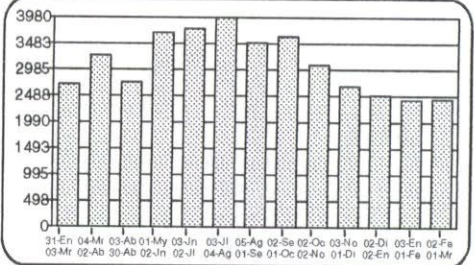

Compensaciones

COMPENSACIÓN POR INTERRUPCIONES:

TOTAL DE INTERRUPCIONES		0
TIEMPO TOTAL INTERRUMPIDO	seg	0
TIEMPO A COMPENSAR	seg	0
CONSUMO PROMEDIO	kWh/seg	0,0000000000
ENERGIA A COMPENSAR	kWh	0,00
COSTO DE FALLA	\$/kWh	0,00
MONTO A COMPENSAR REAJUSTADO	\$	0,00
TOTAL A PAGAR POR COMPENSACION	\$	0,00

Datos del servicio

Asignado a S/E: PUCON 66/23 KV
Tarifa: BT 2 PRESENTE EN PUNTA
Sector Tarifario: CGE4 Sector 6 Aéreo
Potencia Conectada: 4.40
Fecha de Término Tarifa: 31.03.2011
Fecha Límite Modificación Tarifa: 01.03.2011
Grupo de Consumo: GC 2
Consumo de referencia (*): 213 kWh
(*) Estimado para 30 días
Ruta: G7501004-0044

Monto último pago: \$ 639.100 Fecha: 05-MAY-2010

Se encuentra disponible convenio PAC con bancos: Del Desarrollo, Scotiabank, Bice, Corporación, Crédito e Inversiones, Santander y De Chile. PAT con Transbank.

Atención Clientes 600 - 777 7777

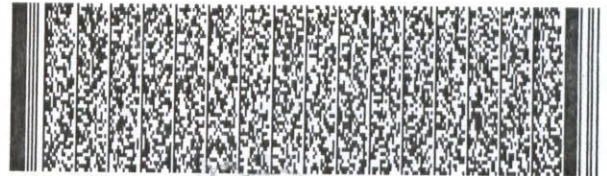

Timbre Electrónico S.I.I. Res. 145 de 30/11/2007

www.cgedistribucion.cl

Contrata tu plan y disfruta de la televisión digital que imaginas

PLAN DE ENTRADA HD

37 señales

\$13.980 mensuales

PLAN INTERMEDIO

45 señales

\$16.980 mensuales

PLAN FULL

56 señales

\$20.980 mensuales

Planes adicionales desde
\$990 mensuales

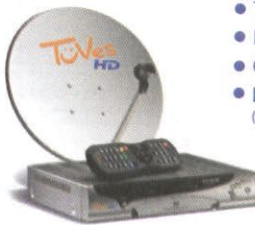

- Televisión de alta definición HD
- Planes incluyen NatGeo HD y Fox HD
- Graba, pausa y retrocede en vivo
- **INSTALACIÓN GRATIS DE KIT HD** (Incluye una antena y un decodificador HD)

TúVes HD

FonoContigo
600 822 00 22

Mayor información en www.mundocontigo.cl

Todos los precios son mensuales e incluyen IVA.

CGE DISTRIBUCIÓN

RECIBO DE PAGO N° 652200647

Centro de Pago: 75A N° caja: 03
Nombre Cajero: Pilar Orellana Alfa
Fecha de Pago: 15.06.2010 Hora: 09:55:29

Nombre IC:
ILUSTRE MUNICIPALIDAD DE PUCON
Cuenta Contrato: 2900120 - 9000444

Tipo de Pago

Efectivo: CLP 0
Tarjeta: CLP 0
Cheque: CLP 163.300

Banco: Banco Estado
N° Cuenta: 64709006167
N° Cheque: 38503

MONTO PAGADO CLP 163.300

Nota: Pago con Cheque "Esta cancelación se hará efectiva una vez liberado los fondos para la entidad bancaria."

Fono Consultas: 600 777 7777



Sr.(a): ILUSTRE MUNICIPALIDAD DE PUCON

Dirección: LINCOYAN S/N
PUCON

Sr. (a) ILUSTRE MUNICIPALIDAD DE PUCON

Dirección: POSTE 267419
PUCON

CGE DISTRIBUCIÓN S.A.
Teatinos 280, Piso 16 - Santiago,
Rut: 99.513.400-4. Giro
Distribución de energía eléctrica,
compraventa de productos
eléctricos y celulares,
compraventa e instalación de
aires acondicionado y calefacción,
ejecución de obras eléctricas y
metálicas.

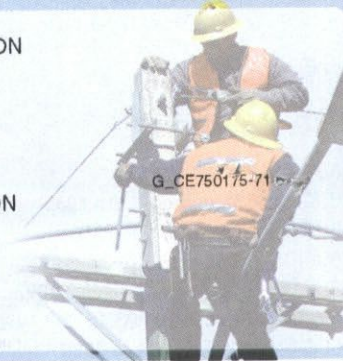

R.U.T 99.513.400 -4
BOLETA ELECTRÓNICA
N°40958846

S.I.I.-SANTIAGO CENTRO

N° Docto Interno : 1530226391
Fecha de Emisión: 28-MAY-2010
N° Instalación : G75370662

N° Cliente: 2900120

Datos del Consumo

PERIODO DE CONSUMO : 02 FEB 2010 AL 01 MAR 2010		LEC.ANT.	LEC.ACT.	CTE.	CONSUMO	UN.
N° MEDIDOR PROPIEDAD	PERIODO DE LECTURA	35.782	37.215	1	1.433	kWh
2289932	Empresa 02/02/2010 - 01/03/2010					

Fecha Estimada Próxima Lectura:30 MAR 2010

Detalle de su Cuenta

CARGO FIJO	\$	979
ENERGIA (1433 kWh)	\$	92.697
POTENCIA CONTRATADA PP (5.1 kW)	\$	68.342
CARGO UNICO SIST. TRONCAL	\$	1.286
AJUSTE SENCILLO ANTERIOR	\$	2
MENOS AJUSTE SENCILLO	\$	-6

Valores con IVA incluido/Tarifas Fijadas según decreto N° 385/2008. (Publicado en diario oficial el 08.04.2009)	Total Boleta	:\$	163.305
	Otros Cargos	:\$	-4
	(*) Saldo Anterior Energía	:\$	0
	Otros Saldos Anteriores	:\$	0
	Total a Pagar	:\$	163.300

Pagar Hasta: 14 JUN 2010

Histórico del consumo kWh

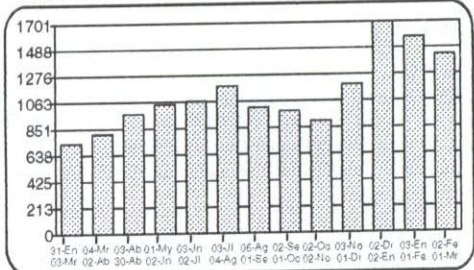

Compensaciones

COMPENSACIÓN POR INTERRUPCIONES:

TOTAL DE INTERRUPCIONES		0
TIEMPO TOTAL INTERRUMPIDO	seg	0
TIEMPO A COMPENSAR	seg	0
CONSUMO PROMEDIO	kWh/seg	0,0000000000
ENERGIA A COMPENSAR	kWh	0,00
COSTO DE FALLA	\$/kWh	0,00
MONTO A COMPENSAR REAJUSTADO	\$	0,00
TOTAL A PAGAR POR COMPENSACION	\$	0,00

Datos del servicio

Asignado a S/E: PUCON 66/23 KV
Tarifa: BT 2 PRESENTE EN PUNTA
Sector Tarifario: CGE4 Sector 6 Aéreo
Potencia Conectada: 4.40
Fecha de Término Tarifa: 31.03.2011
Fecha Límite Modificación Tarifa: 01.03.2011
Grupo de Consumo: GC 2
Consumo de referencia (*): 1552 kWh
(*) Estimado para 30 días
Ruta: G7501004-0042

Monto último pago: \$ 355.100 Fecha: 05-MA Y-2010

Se encuentra disponible convenio PAC con bancos: Del Desarrollo, Scotiabank, Bice, Corporación Crédito e Inversiones, Santander y De Chile. PAT con Transbank.

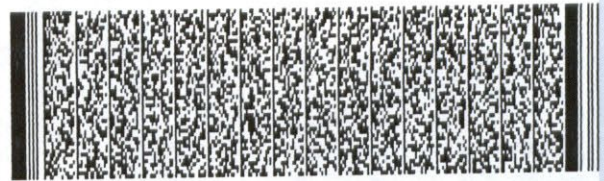

Timbre Electrónico S.I.I. Res. 145 de 30/11/2007

Atención Clientes 600 - 777 7777

Contrata tu plan y disfruta de la televisión digital que imaginas

PLAN DE ENTRADA HD

37 señales
\$13.980 mensuales

PLAN INTERMEDIO
45 señales
\$16.980 mensuales

PLAN FULL
56 señales
\$20.980 mensuales

Planes adicionales desde \$990 mensuales



- Televisión de alta definición HD
- Planes incluyen NatGeo HD y Fox HD
- Graba, pausa y retrocede en vivo
- **INSTALACIÓN GRATIS DE KIT HD** (Incluye una antena y un decodificador HD)

TuVes HD

FonoContigo 600 822 00 22

Mayor información en www.mundocontigo.cl

Todos los precios son mensuales e incluyen IVA.

www.cgedistribucion.cl

CGE DISTRIBUCIÓN

RECIBO DE PAGO N° 652200685

Centro de Pago: 75A N° caja: 03

Nombre Cajero: **Pilar Orellana Alfa**

Fecha de Pago: **15.06.2010** Hora: **10:06:50**

Nombre IC:
ILUSTRE MUNICIPALIDAD DE PUCON

Cuenta Contrato: 2900126 - 9000444

Tipo de Pago

Efectivo: CLP 0

Tarjeta: CLP 0

Cheque: CLP 216.300

Banco: Banco Estado

N° Cuenta: 64709006167

N° Cheque: 38503

MONTO PAGADO CLP 216.300

Nota: Pago con Cheque "Esta cancelación se hará efectiva una vez liberado los fondos para la entidad bancaria."

Fono Consultas: 600 777 7777

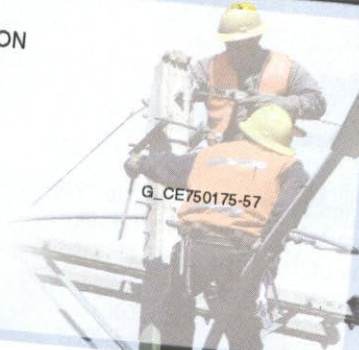

R.U.T 99.513.400 -4
BOLETA ELECTRÓNICA
N°40958849

S.I.I.-SANTIAGO CENTRO

N° Docto Interno : 1530226394
Fecha de Emisión: 28-MAY-2010
N° Instalación : G75370777

N° Cliente: 2900126

Datos del Consumo

PERIODO DE CONSUMO : 02 FEB 2010 AL 01 MAR 2010
N° MEDIDOR PROPIEDAD PERIODO DE LECTURA
4156454 Empresa 02/02/2010 - 01/03/2010

LEC.ANT.	LEC.ACT.	CTE.	CONSUMO	UN.
358.711	360.529	1	1.818	kWh

Fecha Estimada Próxima Lectura: 30 MAR 2010

Detalle de su Cuenta

CARGO FIJO
ENERGIA (1818 kWh)
POTENCIA CONTRATADA PP (7.1 kW)
CARGO UNICO SIST. TRONCAL
AJUSTE SENCILLO ANTERIOR
MENOS AJUSTE SENCILLO

	979
	117.602
	96.029
	1.631
	73
	-14

Histórico del consumo kWh

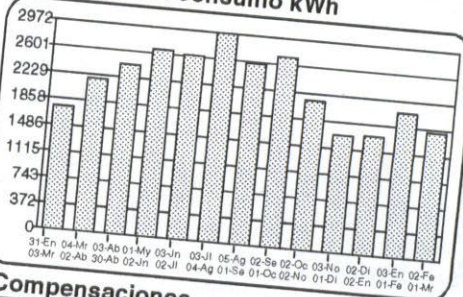

Compensaciones

COMPENSACIÓN POR INTERRUPCIONES:

TOTAL DE INTERRUPCIONES	seg	0
TIEMPO TOTAL INTERRUMPIDO	seg	0
TIEMPO A COMPENSAR	seg	0
CONSUMO PROMEDIO	kWh/seg	0,0000000000
ENERGIA A COMPENSAR	kWh	0,00
COSTO DE FALLA	\$/kWh	0,00
MONTO A COMPENSAR REAJUSTADO	\$	0,00
TOTAL A PAGAR POR COMPENSACION	\$	0,00

Datos del servicio

Asignado a S/E: PUCON 66/23 KV
Tarifa: BT 2 PRESENTE EN PUNTA
Sector Tarifario: CGE4 Sector 6 Aéreo
Potencia Conectada: 15,20
Fecha de Término Tarifa: 31.03.2011
Fecha Límite Modificación Tarifa: 01.03.2011
Grupo de Consumo: GC 2
Consumo de referencia (*): 2347 kWh
(*) Estimado para 30 días
Ruta: G7501004-0047

valores con IVA incluido/Tarifas Fijadas según decreto N° 15/2008. (Publicado en diario oficial el 08.04.2009)

Pagar Hasta: 14 JUN 2010

Total Boleta	:\$	216.242
Otros Cargos	:\$	59
(*) Saldo Anterior Energía	:\$	0
Otros Saldos Anteriores	:\$	0
Total a Pagar	:\$	216.300

último pago: \$ 48.000 Fecha: 05-MAY-2010

encuentra disponible convenio PAC con bancos: Del Desarrollo, Abank, Bice, Corp banca, Crédito e Inversiones, Santander y De PAT con Transbank.

Atención Clientes 600 - 777 7777



Timbre Electrónico S.I.I. Res. 145 de 30/11/2007

www.cgedistribucion.cl

Contrata tu plan y disfruta de la televisión digital que imaginas

PLAN DE ENTRADA HD

37 señales

13.980 mensuales

PLAN INTERMEDIO

45 señales

16.980 mensuales

PLAN FULL

56 señales

20.980 mensuales

Planes adicionales desde
\$990 mensuales

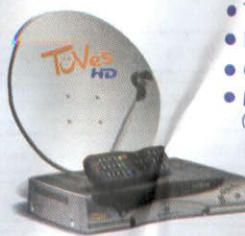

- Televisión de alta definición **HD**
- Planes incluyen NatGeo **HD** y Fox **HD**
- Graba, pausa y retrocede en vivo
- **INSTALACIÓN GRATIS DE KIT HD** (Incluye una antena y un decodificador **HD**)

TúVes HD

Todos los precios son mensuales e incluyen IVA.

FonoContigo
600 822 00 22

Mayor información en www.mundocontigo.cl

CGE DISTRIBUCIÓN

RECIBO DE PAGO N° 652200667

Centro de Pago: **75A** N° caja: **03**
Nombre Cajero: **Pilar Orellana Alfa**
Fecha de Pago: **15.06.2010** Hora: **10:00:07**

Nombre IC:
ILUSTRE MUNICIPALIDAD DE PUCON
Cuenta Contrato: **2900211 - 9000444**

Tipo de Pago

Efectivo: CLP 0
Tarjeta: CLP 0
Cheque: CLP 108.300
Banco: Banco Estado
N° Cuenta: 64709006167
N° Cheque: 38503

MONTO PAGADO CLP 108.300

Nota: Pago con Cheque "Esta cancelación se hará efectiva una vez liberado los fondos para la entidad bancaria."

Fono Consultas: 600 777 7777



CGE DISTRIBUCIÓN S.A.
Teatinos 280, Piso 16 - Santiago.
Rut: 99.513.400-4. Giro
Distribución de energía eléctrica,
compraventa de productos
eléctricos y celulares,
compraventa e instalación de
aires acondicionado y calefacción,
ejecución de obras eléctricas y
metálicas.

Sr.(a): ILUSTRE MUNICIPALIDAD DE PUCON

Dirección: LOS GUINDOS S/N
PUCON



G_CE750175-55

R.U.T 99.513.400 -4
BOLETA ELECTRÓNICA
N°40958871

S.I.I.-SANTIAGO CENTRO

N° Docto Interno : 1530226416
Fecha de Emisión: 28-MAY-2010
N° Instalación : G75373882

N° Cliente: 2900211

Datos del Consumo

PERIODO DE CONSUMO : 02 FEB 2010 AL 01 MAR 2010

N° MEDIDOR PROPIEDAD	PERIODO DE LECTURA	LEC.ANT.	LEC.ACT.	CTE.	CONSUMO UN.
94128212	Cliente 02/02/2010 - 01/03/2010	93.692	94.577	1	885 kWh

Fecha Estimada Próxima Lectura:30 MAR 2010

Detalle de su Cuenta

CARGO FIJO	\$	979
ENERGIA (885 kWh)	\$	57.249
POTENCIA CONTRATADA PP (3.7 kW)	\$	49.298
CARGO UNICO SIST. TRONCAL	\$	794
AJUSTE SENCILLO ANTERIOR	\$	54
MENOS AJUSTE SENCILLO	\$	-74

Histórico del consumo kWh

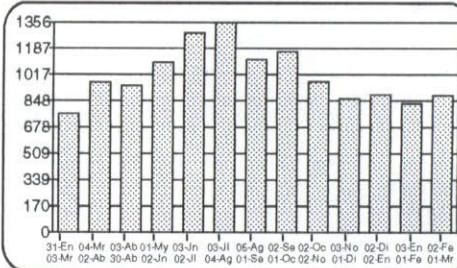

Compensaciones

COMPENSACIÓN POR INTERRUPCIONES:

TOTAL DE INTERRUPCIONES		0
TIEMPO TOTAL INTERRUMPIDO	seg	0
TIEMPO A COMPENSAR	seg	0
CONSUMO PROMEDIO	kWh/seg	0,0000000000
ENERGIA A COMPENSAR	kWh	0,00
COSTO DE FALLA	\$/kWh	0,00
MONTO A COMPENSAR REAJUSTADO	\$	0,00
TOTAL A PAGAR POR COMPENSACION	\$	0,00

Datos del servicio

Asignado a S/E: PUCON 66/23 KV
Tarifa: BT 2 PRESENTE EN PUNTA
Sector Tarifario: CGE4 Sector 6 Aéreo
Potencia Conectada: 4.40
Fecha de Término Tarifa: 31.03.2011
Fecha Límite Modificación Tarifa: 01.03.2011
Grupo de Consumo: GC 2
Consumo de referencia (*): 1254 kWh
(*) Estimado para 30 días
Ruta: G7501004-0045

Valores con IVA incluido/Tarifas Fijadas según decreto N° 385/2008. (Publicado en diario oficial el 08.04.2009)

Total Boleta	:\$	108.320
Otros Cargos	:\$	-20
(*) Saldo Anterior Energía	:\$	0
Otros Saldos Anteriores	:\$	0
Total a Pagar	:\$	108.300

Pagar Hasta: 14 JUN 2010

Monto último pago: \$ 214.100 Fecha: 05-MAY-2010

Se encuentra disponible convenio PAC con bancos: Del Desarrollo, Scotiabank, Bice, Caripensa, Crédito e Inversiones, Santander y De Chile. PAT con Transbank.

Atención Clientes 600 - 777 7777



Timbre Electrónico S.I.I. Res. 145 de 30/11/2007

Contrata tu plan y disfruta de la televisión digital que imaginas

PLAN DE ENTRADA HD

37 señales

\$13.980 mensuales

PLAN INTERMEDIO

45 señales

\$16.980 mensuales

PLAN FULL

56 señales

\$20.980 mensuales

Planes adicionales desde

\$990 mensuales

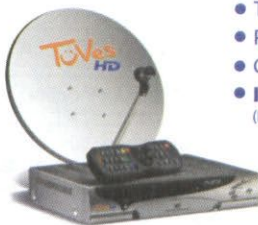

- Televisión de alta definición HD
- Planes incluyen NatGeo HD y Fox HD
- Graba, pausa y retrocede en vivo
- **INSTALACIÓN GRATIS DE KIT HD** (Incluye una antena y un decodificador HD)

ToVes HD

FonoContigo
600 822 00 22

Mayor información en www.mundocontigo.cl

Todos los precios son mensuales e incluyen IVA.

www.cgedistribucion.cl

CGE DISTRIBUCIÓN

RECIBO DE PAGO N° 652200674

Centro de Pago: 75A N° caja: 03
Nombre Cajero: **Pilar Orellana Alfa**
Fecha de Pago: 15.06.2010 Hora: 10:03:45

Nombre IC:
ILUSTRE MUNICIPALIDAD DE PUCON
Cuenta Contrato: 2900235 - 9000444

Tipo de Pago

Efectivo: CLP 0

Tarjeta: CLP 0

Cheque: CLP 111.800

Banco: Banco Estado
N° Cuenta: 64709006167
N° Cheque: 38503

MONTO PAGADO CLP 111.800

Nota: Pago con Cheque "Esta cancelación se hará efectiva una vez liberado los fondos para la entidad bancaria."

Fono Consultas: 600 777 7777



Sr.(a): ILUSTRE MUNICIPALIDAD DE PUCON

Dirección: LOS RISCOS S/N
PUCON

CGE DISTRIBUCIÓN S.A.
Teatinos 280, Piso 16 - Santiago.
Rut: 99.513.400-4. Giro
Distribución de energía eléctrica,
compraventa de productos
eléctricos y celulares,
compraventa e instalación de
aires acondicionado y calefacción,
ejecución de obras eléctricas y
metálicas.



G_CE750175-56

R.U.T 99.513.400 -4
BOLETA ELECTRÓNICA
N°40958878

S.I.I.-SANTIAGO CENTRO

N° Docto Interno : 1530226423
Fecha de Emisión: 28-MAY-2010
N° Instalación : G75374728

N° Cliente: 2900235

Datos del Consumo

PERIODO DE CONSUMO : 03 ENE 2010 AL 01 FEB 2010

N° MEDIDOR PROPIEDAD	PERIODO DE LECTURA	LEC.ANT.	LEC.ACT.	CTE.	CONSUMO UN.
98204650	Cilente 03/01/2010 - 01/02/2010	37.645	38.795	1	1.150 kWh

Fecha Estimada Próxima Lectura: 01 MAR 2010

Detalle de su Cuenta

CARGO FIJO	\$	983
ENERGIA (1150 kWh)	\$	78.762
POTENCIA CONTRATADA PP (2.3 kW)	\$	31.069
CARGO UNICO SIST. TRONCAL	\$	1.032
AJUSTE SENCILLO ANTERIOR	\$	48
MENOS AJUSTE SENCILLO	\$	-94

Valores con IVA incluido/Tarifas Fijadas según decreto N° 385/2008. (Publicado en diario oficial el 08.04.2009)

Total Boleta	:\$	111.845
Otros Cargos	:\$	-46
(*) Saldo Anterior Energía:\$		0
Otros Saldos Anteriores	:\$	0
Total a Pagar	:\$	111.800

Pagar Hasta: 14 JUN 2010

Histórico del consumo kWh

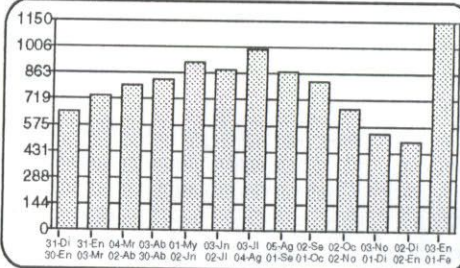

Compensaciones

COMPENSACIÓN POR INTERRUPCIONES:

TOTAL DE INTERRUPCIONES		0
TIEMPO TOTAL INTERRUMPIDO	seg	0
TIEMPO A COMPENSAR	seg	0
CONSUMO PROMEDIO	kWh/seg	0,0000000000
ENERGIA A COMPENSAR	kWh	0,00
COSTO DE FALLA	\$/kWh	0,00
MONTO A COMPENSAR REAJUSTADO	\$	0,00
TOTAL A PAGAR POR COMPENSACION	\$	0,00

Datos del servicio

Asignado a S/E: PUCON 66/23 KV
Tarifa: BT 2 PRESENTE EN PUNTA
Sector Tarifario: CGE4 Sector 6 Aéreo
Potencia Conectada: 3,52
Fecha de Término Tarifa: 31.03.2011
Fecha Límite Modificación Tarifa: 01.03.2011
Grupo de Consumo: GC 2
Consumo de referencia (*): 484 kWh
(*) Estimado para 30 días
Ruta: G7501004-0046

Monto último pago: \$ 64546 Fecha: 05-MAY-2010
Se encuentra disponible convenio PAC con bancos: Del Desarrollo, Scotiabank, Bice, Corpbanco, Crédito e Inversiones, Santander y De Chile. PAT con Transbank



Timbre Electrónico S.I.I. Res. 145 de 30/11/2007

Atención Clientes 600 - 777 7777

Contrata tu plan y disfruta de la televisión digital que imaginas

PLAN DE ENTRADA HD

37 señales
\$13.980 mensuales

PLAN INTERMEDIO

45 señales
\$16.980 mensuales

PLAN FULL

56 señales
\$20.980 mensuales

Planes adicionales desde
\$990 mensuales

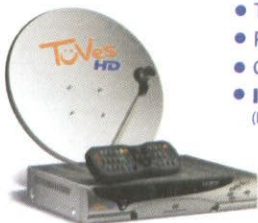

- Televisión de alta definición HD
- Planes incluyen NatGeo HD y Fox HD
- Graba, pausa y retrocede en vivo
- **INSTALACIÓN GRATIS DE KIT HD**
(Incluye una antena y un decodificador HD)

TuVes HD

FonoContigo
600 822 00 22

Mayor información en www.mundocontigo.cl