



ILUSTRE MUNICIPALIDAD DE PUCÓN

Decreto N° 2618
Pucón, 14/06/2010

Dirección de Administración y Finanzas
AREA MUNICIPAL

La Alcaldía ha decretado con esta fecha lo siguiente.

- Vistos :
1.- El Presupuesto de Ingresos y Gastos aprobados para el presente año.
2.- Las facultades que me confiere la Ley N° 18.695. Ley Orgánica Constitucional de Municipalidades Aprobado por DFL N°1 2006 Interior.
3.- Decreto Exento N° 1405 emitido con fecha 17 de agosto del año 2009, que delega la función de Firma por orden de la Sra. Alcaldesa al Administrador Municipal.

DECRETO

Dirección de Administración Y Finanzas, pagara a Don : C.G.E. DISTRIBUCION S.A. Rut 099513400-4
La cantidad de \$: 1,220,300 UN MILLÓN DOSCIENTOS VEINTE MIL TRESCIENTOS PESOS
Por concepto de : POR CONCEPTO DE CONSUMO ELECTRICO
Fecha de Pago : 14/06/2010

Table with 4 columns: DOCUMENTO, NUMERO, FECHA, MONTO \$. Rows include BOLETA entries with numbers 40958812 through 40958880 and amounts ranging from 77,100 to 106,400.

Anótese comuníquese y Archívese.

Contabilícese el presente gasto a las cuentas Presupuestarias que se indican.

Table with 4 columns: CÓDIGO CUENTA, DETALLE, DEBE, HABER. Rows include Electricidad, Servicios Básicos, and BANCO MUNICIPAL with a total sum of 2,440,600.

REFRENDACION

Table with 4 columns: Cuenta, Presupuesto Vigente, Total Comprometido, Saldo x Comprometer. Values include 215-22-05-001-000-000, 525,673,000, 90,466,235, and 435,206,765.

SECRETARÍA MUNICIPAL
DIRECCION DE CONTROL
DIRECTOR DE CONTROL

MUNICIPALIDAD PUCÓN
ADMINISTRACION
ADMINISTRADOR
DIRECCION DE ADM Y FINANZAS
DIR. DE ADM. Y FINANZAS

CGE DISTRIBUCIÓN

RECIBO DE PAGO N° 652200622

Centro de Pago: **75A** N° caja: **03**
Nombre Cajero: **Pilar Orellana Alfa**
Fecha de Pago: **15.06.2010** Hora: **09:48:15**

Nombre IC:
ILUSTRE MUNICIPALIDAD DE PUCON
Cuenta Contrato: **2900024 - 9000444**

Tipo de Pago

Efectivo: CLP	0
Tarjeta: CLP	0
Cheque: CLP	106.400

Banco: Banco Estado
N° Cuenta: 64709006167
N° Cheque: 38505

MONTO PAGADO CLP	106.400
-------------------------	----------------

Nota: Pago con Cheque "Esta cancelación se hará efectiva una vez liberado los fondos para la entidad bancaria."

Fono Consultas: 600 777 7777



G_CE750175-73

R.U.T 99.513.400 -4
BOLETA ELECTRÓNICA
N°40958812

S.I.I.-SANTIAGO CENTRO

N° Docto Interno : 1530226357
Fecha de Emisión: 28-MAY-2010
N° Instalación : G75367836

N° Cliente: 2900024

Datos del Consumo

PERIODO DE CONSUMO : 02 FEB 2010 AL 01 MAR 2010						
N° MEDIDOR PROPIEDAD	PERIODO DE LECTURA	LEC.ANT.	LEC.ACT.	CTE.	CONSUMO	UN.
2351972	Empresa 02/02/2010 - 01/03/2010	42.970	43.899	1	929	kWh

Fecha Estimada Próxima Lectura:30 MAR 2010

Detalle de su Cuenta

CARGO FIJO	\$	979
ENERGIA (929 kWh)	\$	60.094
POTENCIA CONTRATADA PP (3.3 kW)	\$	44.436
CARGO UNICO SIST. TRONCAL	\$	833
AJUSTE SENCILLO ANTERIOR	\$	88
MENOS AJUSTE SENCILLO	\$	-30

Valores con IVA incluido/Tarifas Fijadas según decreto N° 385/2008. (Publicado en diario oficial el 08.04.2009)

Total Boleta	:\$	106.342
Otros Cargos	:\$	58
(*) Saldo Anterior Energía:	:\$	0
Otros Saldos Anteriores	:\$	0
Total a Pagar	:\$	106.400

Pagar Hasta: 14 JUN 2010

Monto último pago: \$ 190.488 Fecha: 05-MAY-2010

Se encuentra disponible convenio PAC con bancos: Del Desarrollo, Scotiabank, Bice, Corporación Crédito e Inversiones, Santander y De Chile. PAT con Transbank.

Atención Clientes 600 - 777 7777

Histórico del consumo kWh

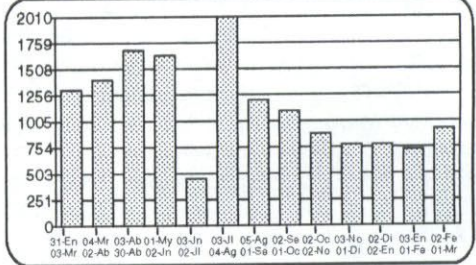

Compensaciones

COMPENSACIÓN POR INTERRUPCIONES:

TOTAL DE INTERRUPCIONES		0
TIEMPO TOTAL INTERRUMPIDO	seg	0
TIEMPO A COMPENSAR	seg	0
CONSUMO PROMEDIO	kWh/seg	0,0000000000
ENERGIA A COMPENSAR	kWh	0,00
COSTO DE FALLA	\$/kWh	0,00
MONTO A COMPENSAR REAJUSTADO	\$	0,00
TOTAL A PAGAR POR COMPENSACION	\$	0,00

Datos del servicio

Asignado a S/E: PUCON 66/23 KV
Tarifa: BT 2 PRESENTE EN PUNTA
Sector Tarifario: CGE 4 Sector 6 Aéreo
Potencia Conectada: 8.80
Fecha de Término Tarifa: 31.03.2011
Fecha Límite Modificación Tarifa: 01.03.2011
Grupo de Consumo: GC 2
Consumo de referencia (*): 922 kWh
(* Estimado para 30 días
Ruta: G7501004-0063



Timbre Electrónico S.I.I. Res. 145 de 30/11/2007

Contrata tu plan y disfruta de la televisión digital que imaginas

PLAN DE ENTRADA HD

37 señales
\$13.980
mensuales

PLAN INTERMEDIO

45 señales
\$16.980
mensuales

PLAN FULL

56 señales
\$20.980
mensuales

Planes
adicionales
desde
\$990
mensuales



- Televisión de alta definición HD
- Planes incluyen NatGeo HD y Fox HD
- Graba, pausa y retrocede en vivo
- **INSTALACIÓN GRATIS DE KIT HD**
(Incluye una antena y un decodificador HD)

TOVES HD

FonoContigo
600 822 00 22

Mayor información en www.mundocontigo.cl

Todos los precios son mensuales e incluyen IVA.

CGE DISTRIBUCIÓN

RECIBO DE PAGO N° 652200615

Centro de Pago: 75A N° caja: 03
Nombre Cajero: Pilar Orellana Alfa
Fecha de Pago: 15.06.2010 Hora: 09:43:38

Nombre IC:
ILUSTRE MUNICIPALIDAD DE PUCON
Cuenta Contrato: 2900025 - 9000444

Tipo de Pago

Efectivo: CLP 0

Tarjeta: CLP 0

Cheque: CLP 150.700

Banco: Banco Estado

N° Cuenta: 64709006167

N° Cheque: 38505

MONTO PAGADO CLP 150.700

Nota: Pago con Cheque "Esta cancelación se hará efectiva una vez liberado los fondos para la entidad bancaria."

Fono Consultas: 600 777 7777



G_CE750175-71

Datos del Consumo

PERIODO DE CONSUMO : 02 FEB 2010 AL 01 MAR 2010						
N° MEDIDOR PROPIEDAD	PERIODO DE LECTURA	LEC.ANT.	LEC.ACT.	CTE.	CONSUMO	UN.
4203771	Empresa 02/02/2010 - 01/03/2010	67.826	69.048	1	1.222	kWh

Fecha Estimada Próxima Lectura:30 MAR 2010

Detalle de su Cuenta

CARGO FIJO	\$	979
ENERGIA (1222 kWh)	\$	79.047
POTENCIA CONTRATADA PP (5.2 kW)	\$	69.557
CARGO UNICO SIST. TRONCAL	\$	1.096
AJUSTE SENCILLO ANTERIOR	\$	67
MENOS AJUSTE SENCILLO	\$	-46

Valores con IVA incluido/Tarifas Fijadas según decreto N° 385/2008. (Publicado en diario oficial el 08.04.2009)	Total Boleta	:\$	150.679
	Otros Cargos	:\$	21
	(*) Saldo Anterior Energía	:\$	0
	Otros Saldos Anteriores	:\$	0
	Total a Pagar	:\$	150.700

Pagar Hasta: 14 JUN 2010

Histórico del consumo kWh

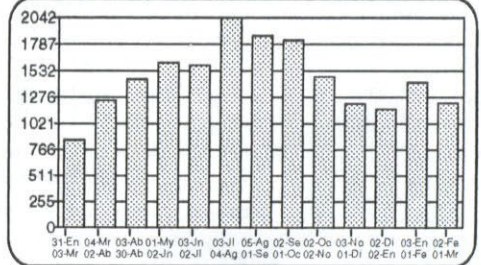

Compensaciones

COMPENSACIÓN POR INTERRUPCIONES:

TOTAL DE INTERRUPCIONES		0
TIEMPO TOTAL INTERRUMPIDO	seg	0
TIEMPO A COMPENSAR	seg	0
CONSUMO PROMEDIO	kWh/seg	0,0000000000
ENERGIA A COMPENSAR	kWh	0,00
COSTO DE FALLA	\$/kWh	0,00
MONTO A COMPENSAR REAJUSTADO	\$	0,00
TOTAL A PAGAR POR COMPENSACION	\$	0,00

Datos del servicio

Asignado a S/E: PUCON 66/23 KV
Tarifa: BT 2 PRESENTE EN PUNTA
Sector Tarifario: CGE4 Sector 6 Aéreo
Potencia Conectada: 3.52
Fecha de Término Tarifa: 31.03.2011
Fecha Límite Modificación Tarifa: 01.03.2011
Grupo de Consumo: GC 2
Consumo de referencia (*): 1887 kWh
(*) Estimado para 30 días
Ruta: G7501004-0061

Monto último pago: \$ 311.900 Fecha: 05-MA Y-2010
Se encuentra disponible convenio PAC con bancos: Del Desarrollo, Scotiabank, Elica, Corpbanca, Crédito e Inversiones, Santander y De Chile. PAT con Transbank.

Atención Clientes 600 - 777 7777



Timbre Electrónico S.I.I. Res. 145 de 30/11/2007

Contrata tu plan y disfruta de la televisión digital que imaginas

PLAN DE ENTRADA HD

37 señales
\$13.980 mensuales

PLAN INTERMEDIO

45 señales
\$16.980 mensuales

PLAN FULL

56 señales
\$20.980 mensuales

Planes adicionales desde
\$990 mensuales



- Televisión de alta definición HD
- Planes incluyen NatGeoHD y FoxHD
- Graba, pausa y retrocede en vivo
- **INSTALACIÓN GRATIS DE KIT HD**
(Incluye una antena y un decodificador HD)

TOVES HD

FonoContigo
600 822 00 22

Mayor información en www.mundocontigo.cl

Todos los precios son mensuales e incluyen IVA.

CGE DISTRIBUCIÓN

RECIBO DE PAGO N° 652200605

Centro de Pago: 75A N° caja: 03
Nombre Cajero: **Pilar Orellana Alfa**
Fecha de Pago: **15.06.2010** Hora: **09:39:39**

Nombre IC:
ILUSTRE MUNICIPALIDAD DE PUCON
Cuenta Contrato: 2900087 - 9000444

Tipo de Pago

Efectivo: CLP 0
Tarjeta: CLP 0
Cheque: CLP 336.400
Banco: Banco Estado
N° Cuenta: 64709006167
N° Cheque: 38505

MONTO PAGADO CLP 336.400

Nota: Pago con Cheque "Esta cancelación se hará efectiva una vez liberado los fondos para la entidad bancaria."

Fono Consultas: 600 777 7777



CGE DISTRIBUCIÓN S.A.
Teatinos 280, Piso 16 - Santiago.
Rut: 99.513.400-4. Giro
Distribución de energía eléctrica,
compraventa de productos
eléctricos y celulares,
compraventa e instalación de
aires acondicionado y calefacción,
ejecución de obras eléctricas y
metálicas.

Sr.(a): ILUSTRE MUNICIPALIDAD DE PUCON

Dirección: RAMON QUEZADA S/N
PUCON

Sr. (a) ILUSTRE MUNICIPALIDAD DE PUCON

Dirección : ESQ COLO COLO
PUCON

G_CE750175-70

R.U.T 99.513.400 -4
BOLETA ELECTRÓNICA
N°40958834

S.I.I.-SANTIAGO CENTRO

N° Docto Interno : 1530226379
Fecha de Emisión: 28-MAY-2010
N° Instalación : G75369859

N° Cliente: 2900087

Datos del Consumo

PERIODO DE CONSUMO : 02 FEB 2010 AL 01 MAR 2010						
N° MEDIDOR PROPIEDAD	PERIODO DE LECTURA	LEC.ANT.	LEC.ACT.	CTE.	CONSUMO	UN.
71772386	Empresa 02/02/2010 - 01/03/2010	404.770	407.444	1	2.674	kWh

Fecha Estimada Próxima Lectura:30 MAR 2010

Detalle de su Cuenta

CARGO FIJO	\$	979
ENERGIA (2674 kWh)	\$	172.973
POTENCIA CONTRATADA PP (11.9 kW)	\$	160.049
CARGO UNICO SIST. TRONCAL	\$	2.399
AJUSTE SENCILLO ANTERIOR	\$	34
MENOS AJUSTE SENCILLO	\$	-34

Valores con IVA incluido/Tarifas Fijadas según decreto N° 385/2008. (Publicado en diario oficial el 08.04.2009)	Total Boleta	:\$	336.401
	Otros Cargos	:\$	0
	(*) Saldo Anterior Energía	:\$	0
	Otros Saldos Anteriores	:\$	0
	Total a Pagar	:\$	336.400

Pagar Hasta: 14 JUN 2010

Monto último pago: \$ 674.000 Fecha: 05-MAY-2010
Se encuentra disponible convenio PAC con bancos: Del Desarrollo, Scotiabank, Bice, Corporica, Crédito e Inversiones, Santander y De Chile. PAT con Transbank.

Atención Clientes 600 - 777 7777

Histórico del consumo kWh

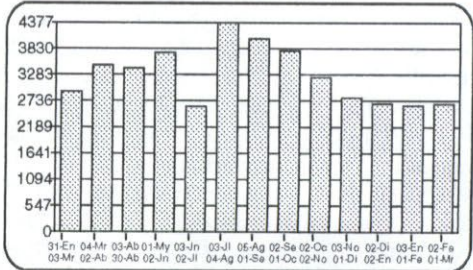

Compensaciones

COMPENSACIÓN POR INTERRUPCIONES:

TOTAL DE INTERRUPCIONES		0
TIEMPO TOTAL INTERRUMPIDO	seg	0
TIEMPO A COMPENSAR	seg	0
CONSUMO PROMEDIO	kWh/seg	0,0000000000
ENERGIA A COMPENSAR	kWh	0,00
COSTO DE FALLA	\$/kWh	0,00
MONTO A COMPENSAR REAJUSTADO	\$	0,00
TOTAL A PAGAR POR COMPENSACION	\$	0,00

Datos del servicio

Asignado a S/E: PUCON 66/23 KV
Tarifa: BT 2 PRESENTE EN PUNTA
Sector Tarifario: CGE4 Sector 6 Aéreo
Potencia Conectada: 12.16
Fecha de Término Tarifa: 31.03.2011
Fecha Límite Modificación Tarifa: 01.03.2011
Grupo de Consumo: GC 2
Consumo de referencia (*): 3733 kWh
(*) Estimado para 30 días
Ruta: G7501004-0060



Timbre Electrónico S.I.I. Res. 145 de 30/11/2007

Contrata tu plan y disfruta de la televisión digital que imaginas

PLAN DE ENTRADA HD

37 señales
\$13.980 mensuales

PLAN INTERMEDIO

45 señales
\$16.980 mensuales

PLAN FULL

56 señales
\$20.980 mensuales

Planes adicionales desde \$990 mensuales



- Televisión de alta definición HD
- Planes incluyen NatGeoHD y Fox HD
- Graba, pausa y retrocede en vivo
- **INSTALACIÓN GRATIS DE KIT HD** (Incluye una antena y un decodificador HD)

Tóves HD

FonoContigo 600 822 00 22

Mayor información en www.mundocontigo.cl

Todos los precios son mensuales e incluyen IVA.

CGE DISTRIBUCIÓN

RECIBO DE PAGO N° 652200617

Centro de Pago: 75A N° caja: 03
Nombre Cajero: Pilar Orellana Alfa
Fecha de Pago: 15.06.2010 Hora: 09:44:45

Nombre IC:
ILUSTRE MUNICIPALIDAD DE PUCON
Cuenta Contrato: 2900190 - 9000444

Tipo de Pago

Efectivo: CLP 0
Tarjeta: CLP 0
Cheque: CLP 118.800

Banco: Banco Estado
N° Cuenta: 64709006167
N° Cheque: 38505

MONTO PAGADO CLP 118.800

Nota: Pago con Cheque "Esta cancelación se hará efectiva una vez liberado los fondos para la entidad bancaria."

Fono Consultas: 600 777 7777



CGE DISTRIBUCIÓN S.A.
Teatinos 280, Piso 16 - Santiago.
Rut: 99.513.400-4. Giro
Distribución de energía eléctrica,
compraventa de productos
eléctricos y celulares,
compraventa e instalación de
aires acondicionado y calefacción,
ejecución de obras eléctricas y
metálicas.

Sr.(a): ILUSTRE MUNICIPALIDAD DE PUCON

Dirección: RIO TRANCURA S/N
PUCON

R.U.T 99.513.400 -4
BOLETA ELECTRÓNICA
N°40958865

S.I.I.-SANTIAGO CENTRO

N° Docto Interno : 1530226410
Fecha de Emisión: 28-MAY-2010
N° Instalación : G75372866

N° Cliente: 2900190

Datos del Consumo

PERIODO DE CONSUMO : 02 FEB 2010 AL 01 MAR 2010						
N° MEDIDOR PROPIEDAD	PERIODO DE LECTURA	LEC.ANT.	LEC.ACT.	CTE.	CONSUMO	UN.
3801294	Cliente 02/02/2010 - 01/03/2010	58.449	59.407	1	958	kWh

Fecha Estimada Próxima Lectura:30 MAR 2010

Detalle de su Cuenta

CARGO FIJO	\$	979
ENERGIA (958 kWh)	\$	61.971
POTENCIA CONTRATADA PP (4.1 kW)	\$	54.971
CARGO UNICO SIST. TRONCAL	\$	860
AJUSTE SENCILLO ANTERIOR	\$	86
MENOS AJUSTE SENCILLO	\$	-67

Valores con IVA incluido/Tarifas Fijadas según decreto N° 385/2008. (Publicado en diario oficial el 08.04.2009)

Total Boleta	:\$	118.782
Otros Cargos	:\$	19
(*) Saldo Anterior Energía:	:\$	0
Otros Saldos Anteriores	:\$	0
Total a Pagar	:\$	118.800

Pagar Hasta: 14 JUN 2010

Histórico del consumo kWh

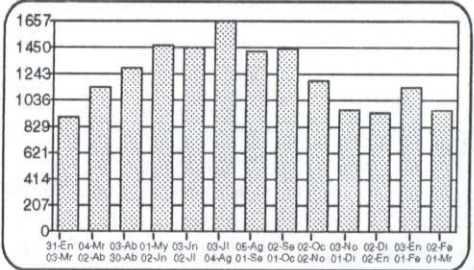

Compensaciones

COMPENSACIÓN POR INTERRUPCIONES:

TOTAL DE INTERRUPCIONES		0
TIEMPO TOTAL INTERRUMPIDO	seg	0
TIEMPO A COMPENSAR	seg	0
CONSUMO PROMEDIO	kWh/seg	0,0000000000
ENERGIA A COMPENSAR	kWh	0,00
COSTO DE FALLA	\$/kWh	0,00
MONTO A COMPENSAR REAJUSTADO	\$	0,00
TOTAL A PAGAR POR COMPENSACION	\$	0,00

Datos del servicio

Asignado a S/E: PUCON 66/23 KV
Tarifa: BT 2 PRESENTE EN PUNTA
Sector Tarifario: CGE4 Sector 6 Aéreo
Potencia Conectada: 3.30
Fecha de Término Tarifa: 31.03.2011
Fecha Límite Modificación Tarifa: 01.03.2011
Grupo de Consumo: GC 2
Consumo de referencia (*): 1313 kWh
(*) Estimado para 30 días
Ruta: G7501004-0062

Monto último pago: \$ 240.186 Fecha: 05-MA Y-2010
Se encuentra disponible convenio PAC con bancos: Del Desarrollo, Scotiabank, Bice, Corporación Crédito e Inversiones, Santander y De Chile. PAT con Transbank.

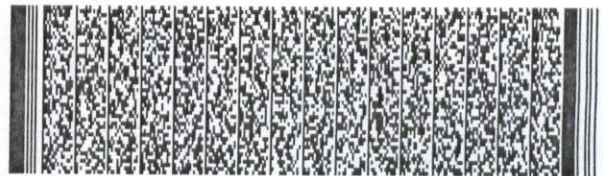

Timbre Electrónico S.I.I. Res. 145 de 30/11/2007

Atención Clientes 600 - 777 7777

Contrata tu plan y disfruta de la televisión digital que imaginas

PLAN DE ENTRADA HD

37 señales
\$13.980 mensuales

PLAN INTERMEDIO

45 señales
\$16.980 mensuales

PLAN FULL

56 señales
\$20.980 mensuales

Planes adicionales desde \$990 mensuales



- Televisión de alta definición HD
- Planes incluyen NatGeoHD y Fox HD
- Graba, pausa y retrocede en vivo
- **INSTALACIÓN GRATIS DE KIT HD** (Incluye una antena y un decodificador HD)

TVes HD

FonoContigo
600 822 00 22

Mayor información en www.mundocontigo.cl

Vertical text: Todos los precios son mensuales e incluyen IVA.

Vertical text: www.cgedistribucion.cl

CGE DISTRIBUCIÓN

RECIBO DE PAGO N° 652200627

Centro de Pago: **75A** N° caja: **03**
Nombre Cajero: **Pilar Orellana Alfa**
Fecha de Pago: **15.06.2010** Hora: **09:47:48**

Nombre IC:
ILUSTRE MUNICIPALIDAD DE PUCON
Cuenta Contrato: **2900198 - 9000444**

Tipo de Pago

Efectivo: CLP **0**

Tarjeta: CLP **0**

Cheque: CLP **77.100**

Banco: Banco Estado
N° Cuenta: 64709006167
N° Cheque: 38505

MONTO PAGADO CLP 77.100

Nota: Pago con Cheque "Esta cancelación se hará efectiva una vez liberado los fondos para la entidad bancaria."

Fono Consultas: **600 777 7777**



Sr.(a): ILLUSTRE MUNICIPALIDAD DE PUCON

Dirección:
PUCON

CGE DISTRIBUCIÓN S.A.
Teatinos 280, Piso 16 - Santiago.
Rut: 99.513.400-4. Giro
Distribución de energía eléctrica,
compraventa de productos
eléctricos y celulares,
compraventa e instalación de
aires acondicionado y calefacción,
ejecución de obras eléctricas y
metálicas.

G_CE750175-74

R.U.T 99.513.400 -4
BOLETA ELECTRÓNICA
N°40958867

S.I.I.-SANTIAGO CENTRO

N° Docto Interno : 1530226412
Fecha de Emisión: 28-MAY-2010
N° Instalación : G75373439

N° Cliente: 2900198

Datos del Consumo

PERIODO DE CONSUMO : 02 FEB 2010 AL 01 MAR 2010

N° MEDIDOR PROPIEDAD	PERIODO DE LECTURA	LEC.ANT.	LEC.ACT.	CTE.	CONSUMO	UN.
10505626	Cliente 02/02/2010 - 01/03/2010	5.452	5.484	1	32	kWh

Fecha Estimada Próxima Lectura:30 MAR 2010

Detalle de su Cuenta

CARGO FIJO	\$	979
ENERGIA (32 kWh)	\$	2.069
POTENCIA CONTRATADA PP (5.5 kW)	\$	74.015
CARGO UNICO SIST. TRONCAL	\$	29
AJUSTE SENCILLO ANTERIOR	\$	43
MENOS AJUSTE SENCILLO	\$	-35

Valores con IVA incluido/Tarifas Fijadas según decreto N° 385/2008. (Publicado en diario oficial el 08.04.2009)

Total Boleta	:\$	77.093
Otros Cargos	:\$	8
(*) Saldo Anterior Energía:	:\$	0
Otros Saldos Anteriores	:\$	0
Total a Pagar	:\$	77.100

Pagar Hasta: 14 JUN 2010

Histórico del consumo kWh

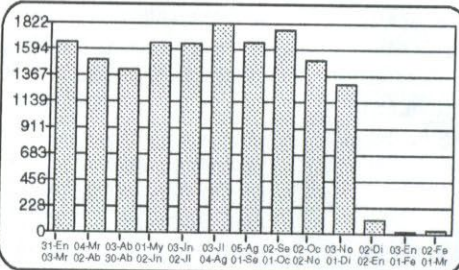

Compensaciones

COMPENSACIÓN POR INTERRUPCIONES:

TOTAL DE INTERRUPCIONES		0
TIEMPO TOTAL INTERRUMPIDO	seg	0
TIEMPO A COMPENSAR	seg	0
CONSUMO PROMEDIO	kWh/seg	0,0000000000
ENERGIA A COMPENSAR	kWh	0,00
COSTO DE FALLA	\$/kWh	0,00
MONTO A COMPENSAR REAJUSTADO	\$	0,00
TOTAL A PAGAR POR COMPENSACION	\$	0,00

Datos del servicio

Asignado a S/E: PUCON 66/23 KV
 Tarifa: BT 2 PRESENTE EN PUNTA
 Sector Tarifario: CGE4 Sector 6 Aéreo
 Potencia Conectada: 4.40
 Fecha de Término Tarifa: 31.03.2011
 Fecha Límite Modificación Tarifa: 01.03.2011
 Grupo de Consumo: GC 2
 Consumo de referencia (*): 100 kWh
 (*) Estimado para 30 días
 Ruta: G7501004-0064

Monto último pago: \$ 160.240 Fecha: 05-MAY-2010
 Se encuentra disponible convenio PAC con bancos: Del Desarrollo,
 Scotiabank, Bice, Corpbanca, Crédito e Inversiones, Santander y De
 Chile. PAT con Transbank

Atención Clientes 600 - 777 7777

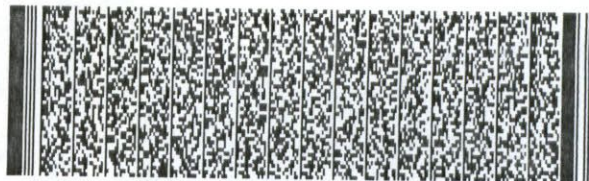

Timbre Electrónico S.I.I. Res. 145 de 30/11/2007

Contrata tu plan y disfruta de la televisión digital que imaginas

PLAN DE ENTRADA HD

37 señales

\$13.980 mensuales

PLAN INTERMEDIO

45 señales

\$16.980 mensuales

PLAN FULL

56 señales

\$20.980 mensuales

Planes adicionales desde \$990 mensuales



- Televisión de alta definición HD
- Planes incluyen NatGeo HD y Fox HD
- Graba, pausa y retrocede en vivo
- **INSTALACIÓN GRATIS DE KIT HD** (Incluye una antena y un decodificador HD)

ToVes HD

FonoContigo 600 822 00 22

Mayor información en www.mundocontigo.cl

Todos los precios son mensuales e incluyen IVA.

CGE DISTRIBUCIÓN

RECIBO DE PAGO N° 652200633

Centro de Pago: 75A N° caja: 03

Nombre Cajero: **Pilar Orellana Alfa**

Fecha de Pago: 15.06.2010 Hora: 09:50:09

Nombre IC:

ILUSTRE MUNICIPALIDAD DE PUCON

Cuenta Contrato: 2900210 - 9000444

Tipo de Pago

Efectivo: CLP 0

Tarjeta: CLP 0

Cheque: CLP 156.500

Banco: Banco Estado

N° Cuenta: 64709006167

N° Cheque: 38505

MONTO PAGADO CLP 156.500

Nota: Pago con Cheque "Esta cancelación se hará efectiva una vez liberado los fondos para la entidad bancaria."

Fono Consultas: 600 777 7777



CGE DISTRIBUCIÓN S.A.
 Testinos 280, Piso 16 - Santiago.
 Rut: 99.513.400-4. Giro
 Distribución de energía eléctrica,
 compraventa de productos
 eléctricos y celulares,
 compraventa e instalación de
 aires acondicionado y calefacción,
 ejecución de obras eléctricas y
 metálicas.

Sr.(a): ILUSTRE MUNICIPALIDAD DE PUCON

Dirección:
 PUCON



G_OE750175-76

R.U.T 99.513.400 -4
 BOLETA ELECTRÓNICA
 N°40958870

S.I.I.-SANTIAGO CENTRO

N° Docto Interno : 1530226415
 Fecha de Emisión: 28-MAY-2010
 N° Instalación : G75373771

N° Cliente: 2900210

Datos del Consumo

PERIODO DE CONSUMO : 02 FEB 2010 AL 01 MAR 2010
 N° MEDIDOR PROPIEDAD PERIODO DE LECTURA LEC.ANT. LEC.ACT. CTE. CONSUMO UN.
 98205339 Cliente 02/02/2010 - 01/03/2010 70.508 71.821 1 1.313 kWh

Fecha Estimada Próxima Lectura:30 MAR 2010

Detalle de su Cuenta

CARGO FIJO	\$	979
ENERGIA (1313 kWh)	\$	84.935
POTENCIA CONTRATADA PP (5.1 kW)	\$	69.422
CARGO UNICO SIST. TRONCAL	\$	1.178
AJUSTE SENCILLO ANTERIOR	\$	17
MENOS AJUSTE SENCILLO	\$	-31

Histórico del consumo kWh

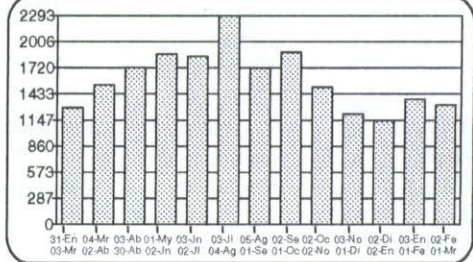

Compensaciones

COMPENSACIÓN POR INTERRUPCIONES:

TOTAL DE INTERRUPCIONES		0
TIEMPO TOTAL INTERRUMPIDO	seg	0
TIEMPO A COMPENSAR	seg	0
CONSUMO PROMEDIO	kWh/seg	0,0000000000
ENERGIA A COMPENSAR	kWh	0,00
COSTO DE FALLA	\$/kWh	0,00
MONTO A COMPENSAR REAJUSTADO	\$	0,00
TOTAL A PAGAR POR COMPENSACION	\$	0,00

Datos del servicio

Asignado a S/E: PUCON 66/23 KV
 Tarifa: BT 2 PRESENTE EN PUNTA
 Sector Tarifario: CGE4 Sector 6 Aéreo
 Potencia Conectada: 3.30
 Fecha de Término Tarifa: 31.03.2011
 Fecha Límite Modificación Tarifa: 01.03.2011
 Grupo de Consumo: GC 2
 Consumo de referencia (*): 1573 kWh
 (*) Estimado para 30 días
 Ruta: G7501004-0066

Valores con IVA incluido/Tarifas Fijadas según decreto N° 385/2008. (Publicado en diario oficial el 08.04.2009)	Total Boleta	:\$	156.515
	Otros Cargos	:\$	-14
	(*) Saldo Anterior Energía:	:\$	0
	Otros Saldos Anteriores	:\$	0
	Total a Pagar	:\$	156.500

Pagar Hasta: 14 JUN 2010

Monto último pago: \$ 307.600 Fecha: 05-MA Y-2010
 Se encuentra disponible convenio PAC con bancos: Del Desarrollo, Scotiabank, Bice, Corporación, Crédito e Inversiones, Santander y De Chile. PAT con Transbank.

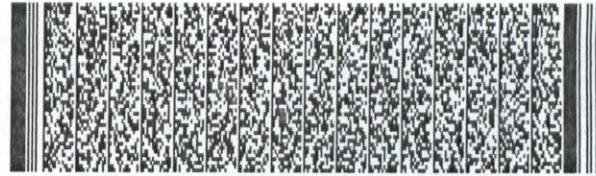

Timbre Electrónico S.I.I. Res. 145 de 30/11/2007

Atención Clientes 600 - 777 7777

www.cgedistribucion.cl

Contrata tu plan y disfruta de la televisión digital que imaginas

PLAN DE ENTRADA HD

37 señales
 \$13.980 mensuales

PLAN INTERMEDIO
 45 señales
 \$16.980 mensuales

PLAN FULL
 56 señales
 \$20.980 mensuales

Planes adicionales desde
 \$990 mensuales



- Televisión de alta definición HD
- Planes incluyen NatGeo HD y Fox HD
- Graba, pausa y retrocede en vivo
- **INSTALACIÓN GRATIS DE KIT HD**
 (Incluye una antena y un decodificador HD)

TüVes HD

FonoContigo
 600 822 00 22

Mayor información en www.mundocontigo.cl

CGE DISTRIBUCIÓN

RECIBO DE PAGO N° 652200630

Centro de Pago: **75A** N° caja: **03**
Nombre Cajero: **Pilar Orellana Alfa**
Fecha de Pago: **15.06.2010** Hora: **09:48:59**

Nombre IC:
ILUSTRE MUNICIPALIDAD DE PUCON
Cuenta Contrato: **2900236 - 9000444**

Tipo de Pago

Efectivo: CLP 0
Tarjeta: CLP 0
Cheque: CLP 119.800

Banco: Banco Estado
N° Cuenta: 64709006167
N° Cheque: 38505

MONTO PAGADO CLP 119.800

Nota: Pago con Cheque "Esta cancelación se hará efectiva una vez liberado los fondos para la entidad bancaria."

Fono Consultas: 600 777 7777



G_CE750175-75

R.U.T 99.513.400 -4
BOLETA ELECTRÓNICA
N°40958879

S.I.I.-SANTIAGO CENTRO

N° Docto Interno : 1530226424
Fecha de Emisión: 28-MAY-2010
N° Instalación : G75374739

N° Cliente: 2900236

Datos del Consumo

PERIODO DE CONSUMO : 02 FEB 2010 AL 01 MAR 2010						
N° MEDIDOR PROPIEDAD	PERIODO DE LECTURA	LEC.ANT.	LEC.ACT.	CTE.	CONSUMO	UN.
2355961	Cilente 02/02/2010 - 01/03/2010	72.340	73.313	1	973	kWh

Fecha Estimada Próxima Lectura:30 MAR 2010

Detalle de su Cuenta

CARGO FIJO	\$	979
ENERGIA (973 kWh)	\$	62.941
POTENCIA CONTRATADA PP (4.1 kW)	\$	54.971
CARGO UNICO SIST. TRONCAL	\$	872
AJUSTE SENCILLO ANTERIOR	\$	47
MENOS AJUSTE SENCILLO	\$	-10

Valores con IVA incluido/Tarifas Fijadas según decreto N° 385/2008. (Publicado en diario oficial el 08.04.2009)	Total Boleta	:\$	119.764
	Otros Cargos	:\$	37
	(*) Saldo Anterior Energía	:\$	0
	Otros Saldos Anteriores	:\$	0
	Total a Pagar	:\$	119.800

Pagar Hasta: 14 JUN 2010

Histórico del consumo kWh

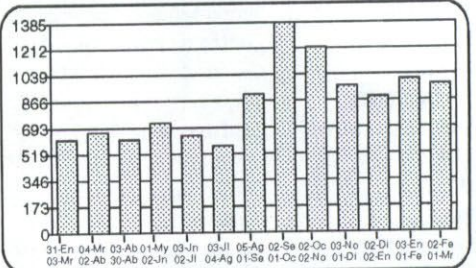

Compensaciones

COMPENSACIÓN POR INTERRUPCIONES:

TOTAL DE INTERRUPCIONES		0
TIEMPO TOTAL INTERRUMPIDO	seg	0
TIEMPO A COMPENSAR	seg	0
CONSUMO PROMEDIO	kWh/seg	0,0000000000
ENERGIA A COMPENSAR	kWh	0,00
COSTO DE FALLA	\$/kWh	0,00
MONTO A COMPENSAR REAJUSTADO	\$	0,00
TOTAL A PAGAR POR COMPENSACION	\$	0,00

Datos del servicio

Asignado a S/E: PUCON 66/23 KV
Tarifa: BT 2 PRESENTE EN PUNTA
Sector Tarifario: CGE4 Sector 6 Aéreo
Potencia Conectada: 8.80
Fecha de Término Tarifa: 31.03.2011
Fecha Límite Modificación Tarifa: 01.03.2011
Grupo de Consumo: GC 2
Consumo de referencia (*): 1147 kWh
(*) Estimado para 30 días
Ruta: G7501004-0065

Monto último pago: \$ 237.347 Fecha: 05-MA-Y-2010
Se encuentra disponible convenio PAC con bancos: Del Desarrollo, Scotiabank, Bío, Corpfinca, Crédito e Inversiones, Santander y De Chile. PAT con Transbank.

Atención Clientes **600 - 777 7777**

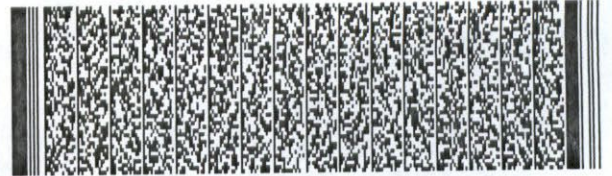

Timbre Electrónico S.I.I. Res. 145 de 30/11/2007

Contrata tu plan y disfruta de la televisión digital que imaginas

PLAN DE ENTRADA HD

37 señales
\$13.980 mensuales

PLAN INTERMEDIO

45 señales
\$16.980 mensuales

PLAN FULL

56 señales
\$20.980 mensuales

Planes adicionales desde
\$990 mensuales



- Televisión de alta definición **HD**
- Planes incluyen NatGeo**HD** y Fox**HD**
- Graba, pausa y retrocede en vivo
- **INSTALACIÓN GRATIS DE KIT HD**
(Incluye una antena y un decodificador **HD**)

TöVes HD

FonoContigo
600 822 00 22

Mayor información en www.mundocontigo.cl

Todos los precios son mensuales e incluyen IVA.

CGE DISTRIBUCIÓN

RECIBO DE PAGO N° 652200635

Centro de Pago: 75A N° caja: 03
Nombre Cajero: Pilar Orellana Alfa
Fecha de Pago: 15.06.2010 Hora: 09:51:45

Nombre IC:
ILUSTRE MUNICIPALIDAD DE PUCON
Cuenta Contrato: 2900238 - 9000444

Tipo de Pago

Efectivo: CLP 0

Tarjeta: CLP 0

Cheque: CLP 154.600

Banco: Banco Estado
N° Cuenta: 64709006187
N° Cheque: 38505

MONTO PAGADO CLP 154.600

Nota: Pago con Cheque "Esta cancelación se hará efectiva una vez liberado los fondos para la entidad bancaria."

Fono Consultas: 600 777 7777

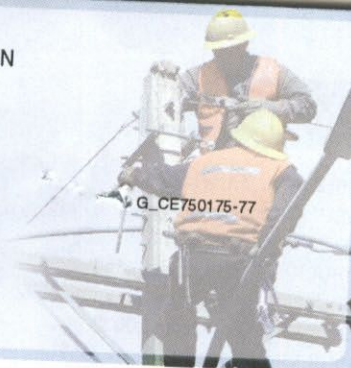

Datos del Consumo

PERIODO DE CONSUMO : 02 FEB 2010 AL 01 MAR 2010
N° MEDIDOR PROPIEDAD PERIODO DE LECTURA
97038264 Cliente 02/02/2010 - 01/03/2010
LEC.ANT. 78.513 LEC.ACT. 79.863 CTE. 1 CONSUMO UN. 1.350 kWh

Fecha Estimada Próxima Lectura: 30 MAR 2010

Detalle de su Cuenta

CARGO FIJO		
ENERGIA (1350 kWh)	\$	979
POTENCIA CONTRATADA PP (4.8 kW)	\$	87.328
CARGO UNICO SIST. TRONCAL	\$	65.100
AJUSTE SENCILLO ANTERIOR	\$	1.211
MENOS AJUSTE SENCILLO	\$	22
	\$	-40

Histórico del consumo kWh

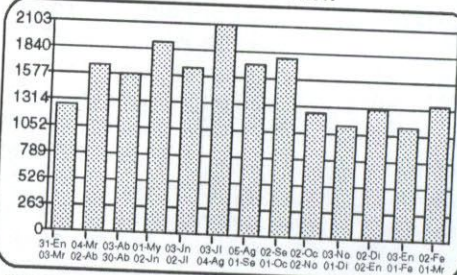

Compensaciones

COMPENSACIÓN POR INTERRUPCIONES:

TOTAL DE INTERRUPCIONES	seg	0
TIEMPO TOTAL INTERRUMPIDO	seg	0
TIEMPO A COMPENSAR	seg	0
CONSUMO PROMEDIO	kWh/seg	0,0000000000
ENERGIA A COMPENSAR	kWh	0,00
COSTO DE FALLA	\$/kWh	0,00
MONTO A COMPENSAR REAJUSTADO	\$	0,00
TOTAL A PAGAR POR COMPENSACION	\$	0,00

Datos del servicio

Asignado a S/E: PUCON 66/23 KV
Tarifa: BT 2 PRESENTE EN PUNTA
Sector Tarifario: CGE4 Sector 6 Aéreo
Potencia Conectada: 4,40
Fecha de Término Tarifa: 31.03.2011
Fecha Límite Modificación Tarifa: 01.03.2011
Grupo de Consumo: GC 2
Consumo de referencia (*): 1718 kWh
(*) Estimado para 30 días
Ruta: G7501004-0067

Valores con IVA incluido/Tarifas Fijadas según decreto N° 385/2008. (Publicado en diario oficial el 08.04.2009)

Total Boleta	:\$	154.619
Otros Cargos	:\$	-18
(*) Saldo Anterior Energía:\$		0
Otros Saldos Anteriores	:\$	0
Total a Pagar	:\$	154.600

Pagar Hasta: 14 JUN 2010

Monto último pago: \$ 293.922 Fecha: 05-MA-Y-2010

Se encuentra disponible convenio PAC con bancos: Del Desarrollo, Scotiabank, Bice, Corpbanca, Crédito e Inversiones, Santander y De Chile. PAT con Transbank.

Atención Clientes 600 - 777 7777

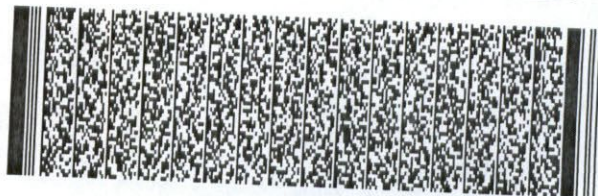

Timbre Electrónico S.I.I. Res. 145 de 30/11/2007

Contrata tu plan y disfruta de la televisión digital que imaginas

PLAN DE ENTRADA HD

37 señales

\$13.980 mensuales

PLAN INTERMEDIO

45 señales

\$16.980 mensuales

PLAN FULL

56 señales

\$20.980 mensuales

Planes adicionales desde
\$990 mensuales



- Televisión de alta definición HD
- Planes incluyen NatGeo HD y Fox HD
- Graba, pausa y retrocede en vivo
- **INSTALACIÓN GRATIS DE KIT HD**
(Incluye una antena y un decodificador HD)

TOVES HD

FonoContigo
600 822 00 22

Mayor información en www.mundocontigo.cl