

Dirección de Administración y Finanzas
AREA MUNICIPAL

La Alcaldía ha decretado con esta fecha lo siguiente.

- Vistos :
- 1.- El Presupuesto de Ingresos y Gastos aprobados para el presente año.
 - 2.- Las facultades que me confiere la Ley N° 18.695. Ley Orgánica Constitucional de Municipalidades Aprobado por DFL N°1 2006 Interior.
 - 3.- Decreto Exento N° 1405 emitido con fecha 17 de agosto del año 2009, que delega la función de Firma por orden de la Sra. Alcaldesa al Administrador Municipal.

DECRETO

Dirección de Administración y Finanzas, pagara a Don : C.G.E. DISTRIBUCION S.A. Rut 099513400-4
La cantidad de \$: 463,400 CUATROCIENTOS SESENTA Y TRES MIL CUATROCIENTOS PESOS
Por concepto de : POR CONCEPTO DE CONSUMO ELECTRICO
Fecha de Pago : 14/06/2010

DOCUMENTO	NUMERO	FECHA	MONTO \$
BOLETA	40953173	24/05/2010	121,300
BOLETA	40954122	24/05/2010	900
BOLETA	40956498	24/05/2010	1,000
BOLETA	40956878	26/05/2010	34,500
BOLETA	40956891	26/05/2010	36,600
BOLETA	40958850	28/05/2010	133,400
BOLETA	40958868	28/05/2010	62,400
BOLETA	40959987	30/05/2010	73,300

A nótese comuníquese y Archívese.

Contabilícese el presente gasto a las cuentas Presupuestarias que se indican.

CÓDIGO CUENTA	DETALLE	DEBE	HABER
22-05-001-000-000	Electricidad		463,400
532-05-00-000-000-000	Servicios Básicos	463,400	
215-22-05-001-000-000	Electricidad	463,400	
111-02-01-000-000-000	BANCO MUNICIPAL		463,400
Sumas Iguales		926,800	926,800

REFRENDACION

Cuenta	215-22-05-001-000-000		
Presupuesto Vigente	525,673,000		
Total Comprometido	90,466,235		
Saldo x Comprometer	435,206,765		

SECRETARÍA MUNICIPAL
DIRECCIÓN DE CONTROL
DIRECTOR DE CONTROL

MUNICIPALIDAD ADMINISTRACIÓN
MUNICIPALIDAD
ADMINISTRADOR
DIRECCIÓN DE ADM. Y FINANZAS
DIREC. DE ADM. Y FINANZAS



CH 38507

CGE DISTRIBUCIÓN

RECIBO DE PAGO N° 652200550

Centro de Pago: 75A N° caja: 03
Nombre Cajero: **Pilar Orellana Alfa**
Fecha de Pago: 15.06.2010 Hora: 09:09:20

Nombre IC:
ILUSTRE MUNICIPALIDAD DE PUCON
Cuenta Contrato: 2725053

Tipo de Pago

Efectivo: CLP	0
Tarjeta: CLP	0
Cheque: CLP	121.300

Banco: Banco Estado
N° Cuenta: 64709006167
N° Cheque: 38507

MONTO PAGADO CLP	121.300
-------------------------	----------------

Nota: Pago con Cheque "Esta cancelación se hará efectiva una vez liberado los fondos para la entidad bancaria."

Fono Consultas: 600 777 7777

Sr.(a): ILUSTRE MUNICIPALIDAD DE PUCON

Dirección: VILLA LOS ALAMOS S/N
PUCON

Sr. (a) ILUSTRE MUNICIPALIDAD DE PUCON

Dirección: VILLA LOS ALAMOS S/N ALUMBRADO PUBLICO
PUCON

R.U.T 99.513.400 -4
BOLETA ELECTRÓNICA
N°40953173

S.I.I.-SANTIAGO CENTRO

N° Docto Interno : 1490327047

Fecha de Emisión: 24-MAY-2010

N° Instalación : G7514179

N° Cliente: 2725053

Datos del Consumo

PERIODO DE CONSUMO : 08 ABR 2010 AL 05 MAY 2010

N° MEDIDOR PROPIEDAD	PERIODO DE LECTURA	LEC.ANT.	LEC.ACT.	CTE.	CONSUMO UN.
97110493	Cliente 08/04/2010 - 05/05/2010	44.249	45.068	1	819 kWh

Fecha Estimada Próxima Lectura: 11 JUN 2010

Detalle de su Cuenta

CARGO FIJO	\$	987
ENERGIA BASE (327 kWh)	\$	38.222
ENERGIA INVIERNO (492 kWh)	\$	81.318
CARGO UNICO SIST. TRONCAL	\$	734
AJUSTE SENCILLO ANTERIOR	\$	54
MENOS AJUSTE SENCILLO	\$	-15



Valores con IVA incluido/Tarifas Fijadas según decreto N° 385/2008. (Publicado en diario oficial el 08.04.2009)

Total Boleta	:\$	121.260
Otros Cargos	:\$	39
(*) Saldo Anterior Energía:	:\$	0
Otros Saldos Anteriores	:\$	0
Total a Pagar	:\$	121.300

Pagar Hasta: 10 JUN 2010

Histórico del consumo kWh

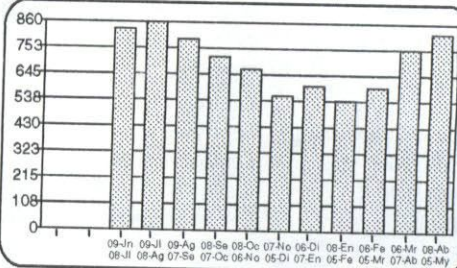

Compensaciones

COMPENSACION POR INTERRUPCIONES:
ABR/2009 A MAR/2010

TOTAL DE INTERRUPCIONES		0
TIEMPO TOTAL INTERRUMPIDO	seg	24.960
TIEMPO A COMPENSAR	seg	0
CONSUMO PROMEDIO	kWh/seg	0,0002650045
ENERGIA A COMPENSAR	kWh	0,00
COSTO DE FALLA	\$/kWh	266,06
MONTO A COMPENSAR REAJUSTADO	\$	0,00
TOTAL A PAGAR POR COMPENSACION	\$	0,00

Datos del servicio

Asignado a S/E: PUCON 66/23 KV
Tarifa: BT1
Sector Tarifario: CGE4 Sector 6 Aéreo
Potencia Conectada: 3.30
Fecha de Término Tarifa: Indefinido
Fecha Límite Modificación Tarifa: A solicitud del cliente
Grupo de Consumo: GC 2
Consumo de referencia (*): 517 kWh
(*) Estimado para 30 días
Ruta: G7505005-0006
Límite de Invierno: 350 kWh (30 días)

Se encuentra disponible convenio PAC con bancos: Del Desarrollo, Scotiabank, Elica, Corpabanca, Crédito e Inversiones, Santander y De Chile. PAT con Transbank.

Atención Clientes **600 - 777 7777**



Timbre Electrónico S.I.I. Res. 145 de 30/11/2007

Contrata tu plan y disfruta de la televisión digital que imaginas

PLAN DE ENTRADA HD

37 señales
\$13.980 mensuales

PLAN INTERMEDIO

45 señales
\$16.980 mensuales

PLAN FULL

56 señales
\$20.980 mensuales

Planes adicionales desde
\$990 mensuales



- Televisión de alta definición **HD**
- Planes incluyen NatGeo**HD** y Fox**HD**
- Graba, pausa y retrocede en vivo
- **INSTALACIÓN GRATIS DE KIT HD** (Incluye una antena y un decodificador **HD**)

Tú Ves HD

FonoContigo
600 822 00 22

Mayor información en www.mundocontigo.cl

Todos los precios son mensuales e incluyen IVA.

CGE DISTRIBUCIÓN

RECIBO DE PAGO N° 652200543

Centro de Pago: 75A N° caja: 03
Nombre Cajero: Pilar Orellana Alfa
Fecha de Pago: 15.06.2010 Hora: 09:06:17

Nombre IC:
ILUSTRE MUNICIPALIDAD DE PUCON
Cuenta Contrato: 2722070

Tipo de Pago

Efectivo: CLP 0
Tarjeta: CLP 0
Cheque: CLP 900

Banco: Banco Estado
N° Cuenta: 64709006167
N° Cheque: 38507

MONTO PAGADO CLP 900

Nota: Pago con Cheque "Esta cancelación se hará efectiva una vez liberado los fondos para la entidad bancaria."

Fono Consultas: 600 777 7777

Sr.(a): ILUSTRE MUNICIPALIDAD DE PUCON

Dirección: AV BERNARDO O'HIGGINS 20
PUCON

Sr. (a) ILUSTRE MUNICIPALIDAD DE PUCÓN

Dirección : AV BERNARDO O'HIGGINS 20 ESQ.COSTANERA
PUCON



G_CE750575-138

R.U.T 99.513.400 -4
BOLETA ELECTRÓNICA
N°40954122

S.I.I.-SANTIAGO CENTRO

N° Docto Interno : 1630158142
Fecha de Emisión: 24-MAY-2010
N° Instalación : G7517222

N° Cliente: 2722070

Datos del Consumo

PERIODO DE CONSUMO : 08 ABR 2010 AL 05 MAY 2010						
N° MEDIDOR PROPIEDAD	PERIODO DE LECTURA	LEC.ANT.	LEC.ACT.	CTE.	CONSUMO	UN.
98051183	Cliente 08/04/2010 - 05/05/2010	3.350	3.350	1	0	kWh

Fecha Estimada Próxima Lectura: 11 JUN 2010

Histórico del consumo kWh

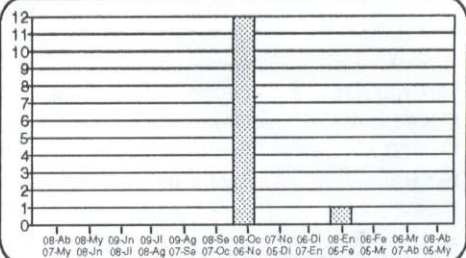

Detalle de su Cuenta

CARGO FIJO	\$	987
AJUSTE SENCILLO ANTERIOR	\$	8
MENOS AJUSTE SENCILLO	\$	-95



Valores con IVA incluido/Tarifas Fijadas según decreto N° 385/2008. (Publicado en diario oficial el 08.04.2009)	Total Boleta	:\$	987
	Otros Cargos	:\$	-87
	(*) Saldo Anterior Energía	:\$	0
	Otros Saldos Anteriores	:\$	0
	Total a Pagar	:\$	900

Pagar Hasta: 10 JUN 2010

Compensaciones

COMPENSACIÓN POR INTERRUPCIONES:
ABR/2009 A MAR/2010

TOTAL DE INTERRUPCIONES	seg	0
TIEMPO TOTAL INTERRUMPIDO	seg	1.800
TIEMPO A COMPENSAR	seg	0
CONSUMO PROMEDIO	kWh/seg	0,0000004177
ENERGIA A COMPENSAR	kWh	0,00
COSTO DE FALLA	\$/kWh	266,06
MONTO A COMPENSAR REAJUSTADO	\$	0,00
TOTAL A PAGAR POR COMPENSACION	\$	0,00

Datos del servicio

Asignado a S/E: PUCON 66/23 KV
Tarifa: BT1
Sector Tarifario: CGE4 Sector 6 Aéreo
Potencia Conectada: 1.32
Fecha de Término Tarifa: Indefinido
Fecha Límite Modificación Tarifa: A solicitud del cliente
Grupo de Consumo: GC 2
Consumo de referencia (*): 11 kWh
(*) Estimado para 30 días
Ruta: G7505005-0046
Límite de Invierno: 350 kWh (30 días)

Se encuentra disponible comercio PAC con bancos: Del Desarrollo, Scotiabank, Bica, Corpbanca, Crédito e Inversiones, Santander y De Chile. PAT con Transbank.

Atención Clientes **600 - 777 7777**



Timbre Electrónico S.I.I. Res. 145 de 30/11/2007

Contrata tu plan y disfruta de la televisión digital que imaginas

PLAN DE ENTRADA HD

37 señales
\$13.980 mensuales

PLAN INTERMEDIO
45 señales
\$16.980 mensuales

PLAN FULL
56 señales
\$20.980 mensuales

Planes adicionales desde
\$990 mensuales



- Televisión de alta definición **HD**
- Planes incluyen NatGeo **HD** y Fox **HD**
- Graba, pausa y retrocede en vivo
- **INSTALACIÓN GRATIS DE KIT HD** (Incluye una antena y un decodificador **HD**)

ToVes HD

FonoContigo
600 822 00 22

Mayor información en www.mundocontigo.cl

Todos los precios son mensuales e incluyen IVA.

CGE DISTRIBUCIÓN

RECIBO DE PAGO N° 652200560

Centro de Pago: **75A** N° caja: **03**
Nombre Cajero: **Pilar Orellana Alfa**
Fecha de Pago: **15.06.2010** Hora: **09:16:55**

Nombre IC:
ILUSTRE MUNICIPALIDAD DE PUCON
Cuenta Contrato: **2705600**

Tipo de Pago

Efectivo: CLP	0
Tarjeta: CLP	0
Cheque: CLP	1.000

Banco: Banco Estado
N° Cuenta: 64709006167
N° Cheque: 38507

MONTO PAGADO CLP 1.000

Nota: Pago con Cheque "Esta cancelación se hará efectiva una vez liberado los fondos para la entidad bancaria."

Fono Consultas: **600 777 7777**

Sr.(a): ILUSTRE MUNICIPALIDAD DE PUCON

Dirección: BRASIL 747
PUCON

Sr. (a) ILUSTRE MUNICIPALIDAD DE PUCON

Dirección: BRASIL 747
PUCON

G_CE750575-89

R.U.T 99.513.400 -4
BOLETA ELECTRÓNICA
N°40956498

S.I.I.-SANTIAGO CENTRO

N° Docto Interno : 1650136575

Fecha de Emisión: 24-MAY-2010

N° Instalación : G7516295

N° Cliente: 2705600

Datos del Consumo

PERIODO DE CONSUMO : 08 ABR 2010 AL 05 MAY 2010		LEC.ANT.	LEC.ACT.	CTE.	CONSUMO UN.
N° MEDIDOR PROPIEDAD	PERIODO DE LECTURA	5.853	5.853	1	0 kWh
98153417	Ciliente 08/04/2010 - 05/05/2010				

Fecha Estimada Próxima Lectura: 11 JUN 2010

Detalle de su Cuenta

CARGO FIJO	\$	987
AJUSTE SENCILLO ANTERIOR	\$	46
MENOS AJUSTE SENCILLO	\$	-33

MUNICIPALIDAD DE PUCON
DIRECC. DE ADM. Y FINANZAS
OBLIGADO N° 3026
DEVENGADO N° 2876
DECRETO N°

Histórico del consumo kWh

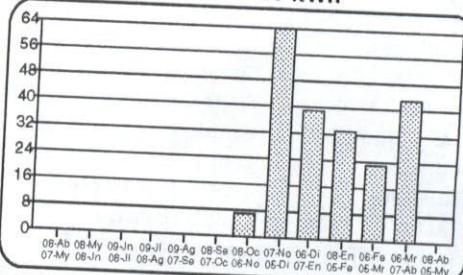

Compensaciones

COMPENSACIÓN POR INTERRUPCIONES:
ABR/2009 A MAR/2010

TOTAL DE INTERRUPCIONES	seg	0
TIEMPO TOTAL INTERRUMPIDO	seg	4.260
TIEMPO A COMPENSAR	seg	0
CONSUMO PROMEDIO	kWh/seg	0,0000053342
ENERGIA A COMPENSAR	kWh	0,00
COSTO DE FALLA	\$/kWh	266,06
MONTO A COMPENSAR REAJUSTADO	\$	0,00
TOTAL A PAGAR POR COMPENSACION	\$	0,00

Datos del servicio

Asignado a S/E: PUCON 66/23 KV
Tarifa: BT1
Sector Tarifario: CGE4 Sector 6 Aéreo
Potencia Conectada: 5,50
Fecha de Término Tarifa: Indefinido
Fecha Límite Modificación Tarifa: A solicitud del cliente
Grupo de Consumo: GC 2
Consumo de referencia (*): 30 kWh
(*) Estimado para 30 días
Ruta: G7505005-0475
Límite de Invierno: 350 kWh (30 días)

Valores con IVA incluido/Tarifas Fijadas según decreto N° 385/2008. (Publicado en diario oficial el 08.04.2009)

Total Boleta	:\$	987
Otros Cargos	:\$	13
(*) Saldo Anterior Energía	:\$	0
Otros Saldos Anteriores	:\$	0
Total a Pagar	:\$	1.000

Pagar Hasta: 10 JUN 2010

Se encuentra disponible convenio PAC con bancos: Del Desarrollo, Scotiabank Bica, Corporación, Crédito e Inversiones, Santander y De Chile. PAT con Transbank

Atención Clientes **600 - 777 7777**



Timbre Electrónico S.I.I. Res. 145 de 30/11/2007

Contrata tu plan y disfruta de la televisión digital que imaginas

- PLAN DE ENTRADA HD**
37 señales
\$13.980 mensuales
- PLAN INTERMEDIO**
45 señales
\$16.980 mensuales
- PLAN FULL**
56 señales
\$20.980 mensuales

Planes adicionales desde
\$990 mensuales

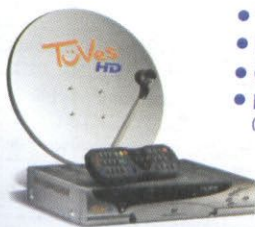

- Televisión de alta definición **HD**
- Planes incluyen NatGeo **HD** y Fox **HD**
- Graba, pausa y retrocede en vivo
- **INSTALACIÓN GRATIS DE KIT HD**
(Incluye una antena y un decodificador **HD**)

TúVes HD

FonoContigo
600 822 00 22

Mayor información en www.mundocontigo.cl

Todos los precios son mensuales e incluyen IVA.

CGE DISTRIBUCIÓN

RECIBO DE PAGO N° 652200569

Centro de Pago: 75A N° caja: 03
Nombre Cajero: Pilar Orellana Alfa
Fecha de Pago: 15.06.2010 Hora: 09:21:17

Nombre IC:
ILUSTRE MUNICIPALIDAD DE PUCON
Cuenta Contrato: 2727357

Tipo de Pago

Efectivo: CLP	0
Tarjeta: CLP	0
Cheque: CLP	34.500

Banco: Banco Estado
N° Cuenta: 64709006167
N° Cheque: 38507

MONTO PAGADO CLP	34.500
-------------------------	---------------

Nota: Pago con Cheque "Esta cancelación se hará efectiva una vez liberado los fondos para la entidad bancaria."

Fono Consultas: 600 777 7777



CGE-DISTRIBUCIÓN S.A.
Teatinos 280, Piso 16 - Santiago.
Rut: 99.513.400-4 - Giro
Distribución de energía eléctrica,
compraventa de productos
eléctricos y celulares,
compraventa e instalación de
aires acondicionado y calefacción,
ejecución de obras eléctricas y
metálicas.

Sr.(a): ILUSTRE MUNICIPALIDAD DE PUCON

Dirección: LOS ARRAYANES 148
PUCON

Sr. (a) ILUSTRE MUNICIPALIDAD DE PUCON

Dirección : LOS ARRAYANES 148 VILLA LOS ARRAYANES
PUCON

G_0E752275-1

R.U.T 99.513.400 -4
BOLETA ELECTRÓNICA
N°40956878

S.I.I.-SANTIAGO CENTRO

N° Docto Interno : 1560195324
Fecha de Emisión: 26-MAY-2010
N° Instalación : G7522616

N° Cliente: 2727357

Datos del Consumo

PERIODO DE CONSUMO : 29 ENE 2010 AL 24 FEB 2010

N° MEDIDOR PROPIEDAD	PERIODO DE LECTURA	LEC.ANT.	LEC.ACT.	CTE.	CONSUMO UN.
1210476	Cliente 29/01/2010 - 24/02/2010	13.717	13.856	1	139 kWh

Fecha Estimada Próxima Lectura: 26 MAR 2010

Detalle de su Cuenta

CARGO FIJO	\$	979
ENERGIA BASE (139 kWh)	\$	16.180
CARGO UNICO SIST. TRONCAL	\$	125
AJUSTE SENCILLO ANTERIOR	\$	32
MENOS AJUSTE SENCILLO	\$	-23

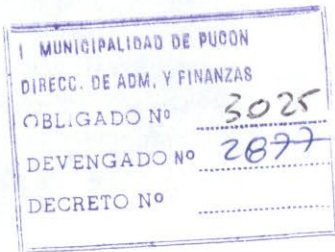

Valores con IVA incluido/Tarifas Fijadas según decreto N° 385/2008. (Publicado en diario oficial el 08.04.2009)

Total Boleta	:\$	17.285
Otros Cargos	:\$	9
(*) Saldo Anterior Energía:	:\$	17.207
Otros Saldos Anteriores	:\$	0
Total a Pagar	:\$	34.500

Pagar Hasta: 14 JUN 2010

Histórico del consumo kWh

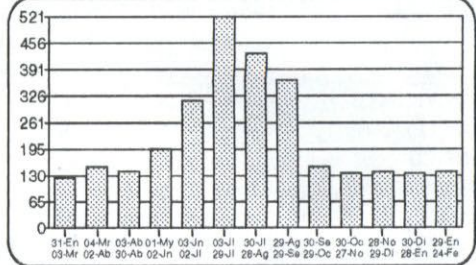

Compensaciones

COMPENSACIÓN POR INTERRUPCIONES:
ABR/2009 A MAR/2010

TOTAL DE INTERRUPCIONES	seg	0
TIEMPO TOTAL INTERRUMPIDO	seg	4.260
TIEMPO A COMPENSAR	seg	0
CONSUMO PROMEDIO	kWh/seg	0,0001038872
ENERGIA A COMPENSAR	kWh	0,00
COSTO DE FALLA	\$/kWh	266,06
MONTO A COMPENSAR REAJUSTADO	\$	0,00
TOTAL A PAGAR POR COMPENSACION	\$	0,00

Datos del servicio

Asignado a S/E: PUCON 66/23 KV
Tarifa: BT1
Sector Tarifario: CGE4 Sector 6 Aéreo
Potencia Conectada: 2.20
Fecha de Término Tarifa: Indefinido
Fecha Límite Modificación Tarifa: A solicitud del cliente
Grupo de Consumo: GC 2
Consumo de referencia (*): 157 kWh
(*) Estimado para 30 días
Ruta: G7522003-0004

(*) Corte en trámite Suspensión a partir del 02-FEB-2010. Valor aprox. de la suspensión y reposición \$ 11.306

Se encuentra disponible convenio PAC con bancos: Del Desarrollo, Scotiabank, Bice, Corpbanca, Crédito e Inversiones, Santander y De Chile. PAT con Transbank.

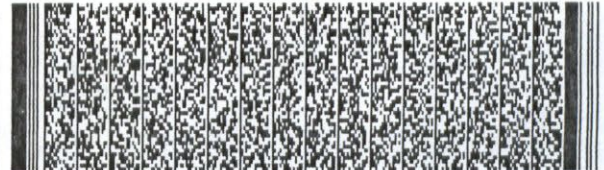

Timbre Electrónico S.I.I. Res. 145 de 30/11/2007

Atención Clientes 600 - 777 7777

Contrata tu plan y disfruta de la televisión digital que imaginas

PLAN DE ENTRADA HD

37 señales
\$13.980 mensuales

PLAN INTERMEDIO

45 señales
\$16.980 mensuales

PLAN FULL

56 señales
\$20.980 mensuales

Planes adicionales desde
\$990 mensuales

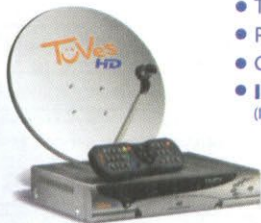

- Televisión de alta definición HD
- Planes incluyen NatGeo HD y Fox HD
- Graba, pausa y retrocede en vivo
- **INSTALACIÓN GRATIS DE KIT HD**
(Incluye una antena y un decodificador HD)

Tóves HD

FonoContigo
600 822 00 22

Mayor información en www.mundocontigo.cl

Todos los precios son mensuales e incluyen IVA.

CGE DISTRIBUCIÓN

RECIBO DE PAGO N° 652200511

Centro de Pago: 75A N° caja: 03
Nombre Cajero: Pilar Orellana Alfa
Fecha de Pago: 15.06.2010 Hora: 08:52:14

Nombre IC:
ILUSTRE MUNICIPALIDAD DE PUCON
Cuenta Contrato: 2900134 - 9000444

Tipo de Pago

Efectivo: CLP	0
Tarjeta: CLP	0
Cheque: CLP	133.400

Banco: Banco Estado
N° Cuenta: 64709006167
N° Cheque: 38507

MONTO PAGADO CLP	133.400
-------------------------	----------------

Nota: Pago con Cheque "Esta cancelación se hará efectiva una vez liberado los fondos para la entidad bancaria."

Fono Consultas: 600 777 7777



CGE DISTRIBUCIÓN S.A.
Teatinos 280, Piso 16 - Santiago.
Rut: 99.513.400-4. Giro
Distribución de energía eléctrica,
compraventa de productos
eléctricos y celulares,
compraventa e instalación de
aires acondicionado y calefacción,
ejecución de obras eléctricas y
metálicas.

Sr.(a): ILUSTRE MUNICIPALIDAD DE PUCON

Dirección: VOLCAN VRICA S/N
PUCON



G_CE750175-93

R.U.T 99.513.400 -4
BOLETA ELECTRÓNICA
N°40958850

S.I.I.-SANTIAGO CENTRO

N° Docto Interno : 1530226395

Fecha de Emisión: 28-MAY-2010

N° Instalación : G75371007

N° Cliente: 2900134

Datos del Consumo

PERIODO DE CONSUMO : 02 FEB 2010 AL 01 MAR 2010

N° MEDIDOR PROPIEDAD	PERIODO DE LECTURA	LEC.ANT.	LEC.ACT.	CTE.	CONSUMO UN.
3803173	Cliente 02/02/2010 - 01/03/2010	78.456	79.449	1	993 kWh

Fecha Estimada Próxima Lectura:30 MAR 2010

Detalle de su Cuenta

CARGO FIJO	\$	979
ENERGIA (993 kWh)	\$	64.234
POTENCIA CONTRATADA PP (5.0 kW)	\$	67.262
CARGO UNICO SIST. TRONCAL	\$	891
AJUSTE SENCILLO ANTERIOR	\$	70
MENOS AJUSTE SENCILLO	\$	-36

Histórico del consumo kWh

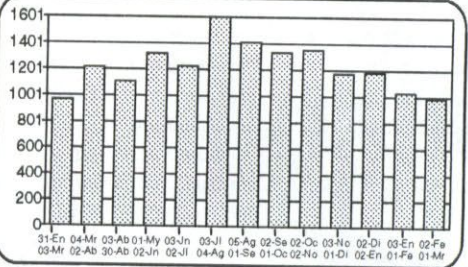

Compensaciones

COMPENSACIÓN POR INTERRUPCIONES:

TOTAL DE INTERRUPCIONES	seg	0
TIEMPO TOTAL INTERRUMPIDO	seg	0
TIEMPO A COMPENSAR	seg	0
CONSUMO PROMEDIO	kWh/seg	0,0000000000
ENERGIA A COMPENSAR	kWh	0,00
COSTO DE FALLA	\$/kWh	0,00
MONTO A COMPENSAR REAJUSTADO	\$	0,00
TOTAL A PAGAR POR COMPENSACION	\$	0,00

Datos del servicio

Asignado a S/E: PUCON 66/23 KV
Tarifa: BT 2 PRESENTE EN PUNTA
Sector Tarifario: CGE4 Sector 6 Aéreo
Potencia Conectada: 8.80
Fecha de Término Tarifa: 31.03.2011
Fecha Límite Modificación Tarifa: 01.03.2011
Grupo de Consumo: GC 2
Consumo de referencia (*): 1478 kWh
(*) Estimado para 30 días
Ruta: G7501004-0083

Valores con IVA incluido/Tarifas Fijadas según decreto N° 385/2008. (Publicado en diario oficial el 08.04.2009)

Total Boleta	:\$	133.367
Otros Cargos	:\$	34
(*) Saldo Anterior Energía:\$		0
Otros Saldos Anteriores	:\$	0
Total a Pagar	:\$	133.400

Pagar Hasta: 14 JUN 2010

Monto último pago: \$ 283.270 Fecha: 05-MA Y-2010

Se encuentra disponible convenio PAC con bancos: Del Desarrollo, Scotiabank, Bica, Corporación Crédito e Inversiones, Santander y De Chile. PAT con Transbank.

Atención Clientes 600 - 777 7777

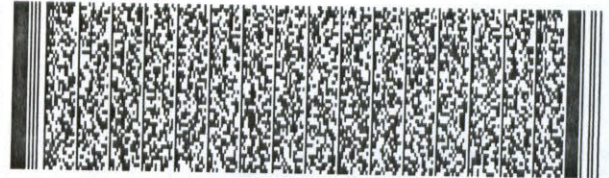

Timbre Electrónico S.I.I. Res. 145 de 30/11/2007

Contrata tu plan y disfruta de la televisión digital que imaginas

PLAN DE ENTRADA HD

37 señales

\$13.980 mensuales

PLAN INTERMEDIO

45 señales

\$16.980 mensuales

PLAN FULL

56 señales

\$20.980 mensuales

Planes adicionales desde

\$990 mensuales



- Televisión de alta definición HD
- Planes incluyen NatGeoHD y Fox HD
- Graba, pausa y retrocede en vivo
- **INSTALACIÓN GRATIS DE KIT HD** (Incluye una antena y un decodificador HD)

ToVes HD

FonoContigo
600 822 00 22

Mayor información en www.mundocontigo.cl

Todos los precios son mensuales e incluyen IVA.

CGE DISTRIBUCIÓN

RECIBO DE PAGO N° 652200523

Centro de Pago: 75A N° caja: 03
Nombre Cajero: Pilar Orellana Alfa
Fecha de Pago: 15.06.2010 Hora: 08:57:03

Nombre IC:
ILUSTRE MUNICIPALIDAD DE PUCON
Cuenta Contrato: 2900202

Tipo de Pago

Efectivo: CLP	0
Tarjeta: CLP	0
Cheque: CLP	62.400

Banco: Banco Estado
N° Cuenta: 64709006167
N° Cheque: 38507

MONTO PAGADO CLP 62.400

Nota: Pago con Cheque "Esta cancelación se hará efectiva una vez liberado los fondos para la entidad bancaria."

Fono Consultas: 600 777 7777

CGE DISTRIBUCIÓN S.A.
Teatinos 280, Piso 16 - Santiago.
Rut: 99.513.400-4. Giro
Distribución de energía eléctrica,
compraventa de productos
eléctricos y celulares,
compraventa e instalación de
aires acondicionado y calefacción,
ejecución de obras eléctricas y
metálicas.

Sr.(a): ILUSTRE MUNICIPALIDAD DE PUCON

Dirección: TRIPAY S/N
PUCON

Sr. (a) ILUSTRE MUNICIPALIDAD DE PUCON

Dirección: ANTU CABURGUA
PUCON



R.U.T 99.513.400 -4
BOLETA ELECTRÓNICA
N°40958868

S.I.I.-SANTIAGO CENTRO

N° Docto Interno : 1530226413
Fecha de Emisión: 28-MAY-2010
N° Instalación : G75373495

N° Cliente: 2900202

Datos del Consumo

PERIODO DE CONSUMO : 25 FEB 2010 AL 25 MAR 2010
N° MEDIDOR PROPIEDAD PERIODO DE LECTURA
1862193 Cliente 25/02/2010 - 25/03/2010

LEC.ANT.	LEC.ACT.	CTE.	CONSUMO UN.
84.979	85.611	1	632 kWh

Fecha Estimada Próxima Lectura: 26 ABR 2010

Detalle de su Cuenta

CARGO FIJO
ENERGIA (632 kWh)
POTENCIA CONTRATADA PP (1.7 kW)
CARGO UNICO SIST. TRONCAL
AJUSTE SENCILLO ANTERIOR
MENOS AJUSTE SENCILLO

\$	982
\$	38.035
\$	22.841
\$	568
\$	40
\$	-66

MUNICIPALIDAD DE PUCON
DIRECC. DE ADM. Y FINANZAS
OBLIGADO N° 3028
DEVENGADO N° 2823
DECRETO N°

Histórico del consumo kWh

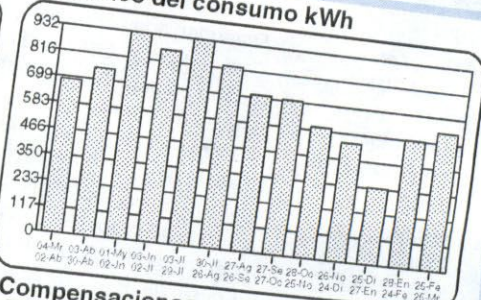

Compensaciones

COMPENSACIÓN POR INTERRUPCIONES:

TOTAL DE INTERRUPCIONES	seg	0
TIEMPO TOTAL INTERRUMPIDO	seg	0
TIEMPO A COMPENSAR	seg	0
CONSUMO PROMEDIO	kWh/seg	0,0000000000
ENERGIA A COMPENSAR	kWh	0,00
COSTO DE FALLA	\$/kWh	0,00
MONTO A COMPENSAR REAJUSTADO	\$	0,00
TOTAL A PAGAR POR COMPENSACION	\$	0,00

Datos del servicio

Asignado a S/E: PUCON 66/23 KV
Tarifa: BT 2 PRESENTE EN PUNTA
Sector Tarifario: CGE4 Sector 6 Aéreo
Potencia Conectada: 8.80
Fecha de Término Tarifa: 31.03.2011
Fecha Límite Modificación Tarifa: 01.03.2011
Grupo de Consumo: GC 2
Consumo de referencia (*): 711 kWh
(*) Estimado para 30 días
Ruta: G7519005-0004

valores con IVA incluido/Tarifas Fijadas según decreto N° 35/2008. (Publicado en diario oficial el 08.04.2009)

Total Boleta	:\$	62.425
Otros Cargos	:\$	-26
(*) Saldo Anterior Energía	:\$	0
Otros Saldos Anteriores	:\$	0
Total a Pagar	:\$	62.400

Pagar Hasta: 14 JUN 2010

Monto último pago: \$ 112.300 Fecha: 05-MAY-2010
Se encuentra disponible convenio PAC con bancos: Del Desarrollo, Citibank, Bica, Corpbank, Crédito e Inversiones, Santander y De Chile. PAT con Transbank.

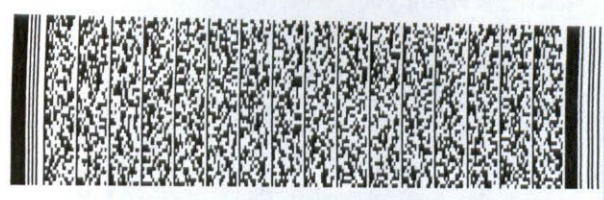

Tímbrado Electrónico S.I.I. Res. 145 de 30/11/2007

Atención Clientes **600 - 777 7777**

Contrata tu plan y disfruta de la televisión digital que imaginas

- PLAN DE ENTRADA HD
37 señales
\$13.980 mensuales
- PLAN INTERMEDIO
45 señales
\$16.980 mensuales
- PLAN FULL
56 señales
\$20.980 mensuales

Planes adicionales desde
\$990 mensuales



- Televisión de alta definición **HD**
- Planes incluyen NatGeo **HD** y Fox **HD**
- Graba, pausa y retrocede en vivo
- **INSTALACIÓN GRATIS DE KIT HD**
(Incluye una antena y un decodificador **HD**)

TuVes HD

FonoContigo
600 822 00 22

Mayor información en www.mundocontigo.cl

Todos los precios son mensuales e incluyen IVA.

www.cgedistribucion.cl

CGE DISTRIBUCIÓN

RECIBO DE PAGO N° 652200517

Centro de Pago: 75A N° caja: 03
Nombre Cajero: **Pilar Orellana Alfa**
Fecha de Pago: 15.06.2010 Hora: 08:55:02

Nombre IC:
ILUSTRE MUNICIPALIDAD DE PUCON
Cuenta Contrato: 2900202 - 9000445

Tipo de Pago

Efectivo: CLP 0

Tarjeta: CLP 0

Cheque: CLP 73.300

Banco: Banco Estado

N° Cuenta: 64709006167

N° Cheque: 38507

MONTO PAGADO CLP 73.300

Nota: Pago con Cheque "Esta cancelación se hará efectiva una vez liberado los fondos para la entidad bancaria."

Fono Consultas: 600 777 7777



CGE DISTRIBUCIÓN S.A.
Teatinos 280, Piso 16 - Santiago.
Rut: 99.513.400-4. Giro
Distribución de energía eléctrica,
compraventa de productos
eléctricos y celulares,
compraventa e instalación de
aires acondicionado y calefacción,
ejecución de obras eléctricas y
metálicas.

Sr.(a): ILUSTRE MUNICIPALIDAD DE PUCON

Dirección: TRIPAY S/N
PUCON

Sr. (a) ILUSTRE MUNICIPALIDAD DE PUCON

Dirección: ANTU CABURGUA
PUCON



G CE751975-7

R.U.T 99.513.400 -4
BOLETA ELECTRÓNICA
N°40959987

S.I.-SANTIAGO CENTRO

N° Docto Interno : 1490367482
Fecha de Emisión: 30-MAY-2010
N° Instalación : G75373495

N° Cliente: 2900202

Datos del Consumo

PERIODO DE CONSUMO : 26 MAR 2010 AL 26 ABR 2010
N° MEDIDOR PROPIEDAD PERIODO DE LECTURA LEC.ANT. LEC.ACT. CTE. CONSUMO UN.
1862193 Cliente 26/03/2010 - 26/04/2010 85.611 86.318 1 707 kWh

Fecha Estimada Próxima Lectura: 24 MAY 2010

Detalle de su Cuenta

CARGO FIJO	\$	987
ENERGIA (707 kWh)	\$	48.422
POTENCIA CONTRATADA PP (1.7 kW)	\$	23.172
CARGO UNICO SIST. TRONCAL	\$	634
AJUSTE SENCILLO ANTERIOR	\$	66
MENOS AJUSTE SENCILLO	\$	-29

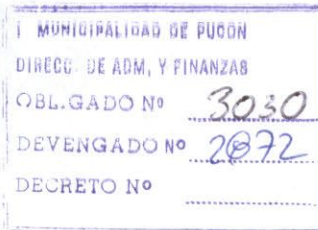

Valores con IVA incluido/Tarifas Fijadas según decreto N° 385/2008. (Publicado en diario oficial el 08.04.2009)	Total Boleta	:\$	73.215
	Otros Cargos	:\$	37
	(*) Saldo Anterior Energía:	:\$	48
	Otros Saldos Anteriores	:\$	0
	Total a Pagar	:\$	73.300

Pagar Hasta: 16 JUN 2010

Histórico del consumo kWh

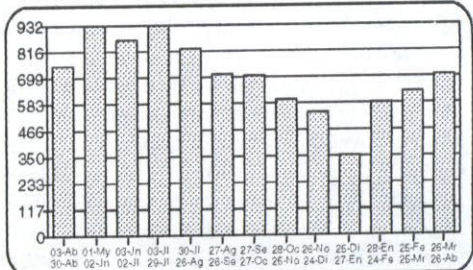

Compensaciones

COMPENSACIÓN POR INTERRUPCIONES:

TOTAL DE INTERRUPCIONES		0
TIEMPO TOTAL INTERRUMPIDO	seg	0
TIEMPO A COMPENSAR	seg	0
CONSUMO PROMEDIO	kWh/seg	0,000000000
ENERGIA A COMPENSAR	kWh	0,00
COSTO DE FALLA	\$/kWh	0,00
MONTO A COMPENSAR REAJUSTADO	\$	0,00
TOTAL A PAGAR POR COMPENSACION	\$	0,00

Datos del servicio

Asignado a S/E: PUCON 66/23 KV
Tarifa: BT 2 PRESENTE EN PUNTA
Sector Tarifario: CGE4 Sector 6 Aéreo
Potencia Conectada: 8.80
Fecha de Término Tarifa: 31.03.2011
Fecha Límite Modificación Tarifa: 01.03.2011
Grupo de Consumo: GC 2
Consumo de referencia (*): 848 kWh
(*) Estimado para 30 días
Ruta: G7519005-0004

(*) Corte en trámite Suspensión a partir del 17-MA Y-2010. Valor aprox. de la suspensión y reposición \$ 11.306

Se encuentra disponible convenio PAC con bancos: Del Desarrollo, Scotiabank, Bice, Corporación Crédito e Inversiones, Santander y De Chile, PAT con Transbank.

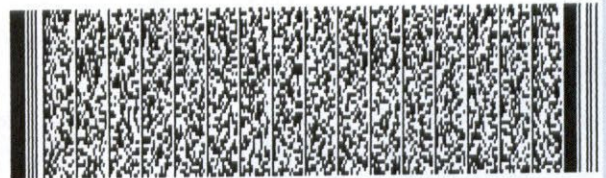

Timbre Electrónico S.I.I. Res. 145 de 30/11/2007

Atención Clientes 600 - 777 7777

Contrata tu plan y disfruta de la televisión digital que imaginas

PLAN DE ENTRADA HD

37 señales
\$13.980 mensuales

PLAN INTERMEDIO

45 señales
\$16.980 mensuales

PLAN FULL

56 señales
\$20.980 mensuales

Planes adicionales desde \$990 mensuales



- Televisión de alta definición HD
- Planes incluyen NatGeo HD y Fox HD
- Graba, pausa y retrocede en vivo
- **INSTALACIÓN GRATIS DE KIT HD** (Incluye una antena y un decodificador HD)

ToVes HD

FonoContigo 600 822 00 22

Mayor información en www.mundocontigo.cl

Todos los precios son mensuales e incluyen IVA.

www.cgedistribucion.cl

CGE DISTRIBUCIÓN

RECIBO DE PAGO N° 652200564

Centro de Pago: 75A N° caja: 03
Nombre Cajero: Pilar Orellana Alfa
Fecha de Pago: 15.06.2010 Hora: 09:19:10

Nombre IC:
ILUSTRE MUNICIPALIDAD DE PUCON
Cuenta Contrato: 2715487

Tipo de Pago

Efectivo: CLP 0

Tarjeta: CLP 0

Cheque: CLP 36.600

Banco: Banco Estado
N° Cuenta: 64709006167
N° Cheque: 38507

MONTO PAGADO CLP 36.600

Nota: Pago con Cheque "Esta cancelación se hará efectiva una vez liberado los fondos para la entidad bancaria."

Fono Consultas: 600 777 7777

CGE DISTRIBUCIÓN S.A.
Teatinos 280, Piso 16 - Santiago.
Rut: 99.513.400-4. Giro
Distribución de energía eléctrica,
compraventa de productos
eléctricos y celulares,
compraventa e instalación de
aires acondicionado y calefacción,
ejecución de obras eléctricas y
metálicas.

ILUSTRE MUNICIPALIDAD DE PUCON
Dirección: PA C Y F S/N
PUCON
Sr. (a) ILUSTRE MUNICIPALIDAD DE PUCON
Dirección: PA C Y F S/N LOS ARRAY DEL CLARO PA C Y F
PUCON

R.U.T 99.513.400 -4
BOLETA ELECTRÓNICA
N°040956891

S.I.I.-SANTIAGO CENTRO

N° Docto Interno : 1540205531
Fecha de Emisión: 26-MAY-2010
N° Instalación : G7515439

N° Cliente: 2715487

Datos del Consumo

PERIODO DE CONSUMO : 29 ENE 2010 AL 24 FEB 2010
N° MEDIDOR PROPIEDAD PERIODO DE LECTURA
97230153 Cliente 29/01/2010 - 24/02/2010

LEC.ANT.	LEC.ACT.	CTE.	CONSUMO UN.
16.407	16.562	1	155 kWh

Histórico del consumo kWh

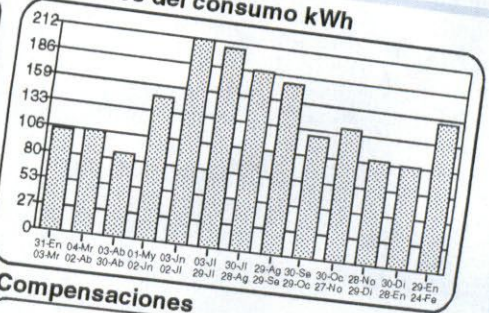

Fecha Estimada Próxima Lectura: 26 MAR 2010

Detalle de su Cuenta

CARGO FIJO
ENERGIA BASE (155 kWh)
CARGO UNICO SIST. TRONCAL
AJUSTE SENCILLO ANTERIOR
MENOS AJUSTE SENCILLO

\$	979
\$	18.042
\$	139
\$	4
\$	-10

Compensaciones

COMPENSACIÓN POR INTERRUPCIONES:
ABR/2009 A MAR/2010

TOTAL DE INTERRUPCIONES		0
TIEMPO TOTAL INTERRUMPIDO	seg	4.260
TIEMPO A COMPENSAR	seg	0
CONSUMO PROMEDIO	kWh/seg	0,0000599067
ENERGIA A COMPENSAR	kWh	0,00
COSTO DE FALLA	\$/kWh	266,06
MONTO A COMPENSAR REAJUSTADO	\$	0,00
TOTAL A PAGAR POR COMPENSACION	\$	0,00

MUNICIPALIDAD DE PUCON
DIRECC. DE ADM. Y FINANZAS
OBLIGADO N° 3024
DEVENGADO N° 2878
DECRETO N°

Datos del servicio

Asignado a S/E: PUCON 66/23 KV
Tarifa: BT1
Sector Tarifario: CGE4 Sector 6 Aéreo
Potencia Conectada: 4,40
Fecha de Término Tarifa: Indefinido
Fecha Límite Modificación Tarifa: A solicitud del cliente
Grupo de Consumo: GC 2
Consumo de referencia (*): 125 kWh
(* Estimado para 30 días
Ruta: G7522003-0006

Pres con IVA incluido/Tarifas Fijadas según decreto N° 2008. (Publicado en diario oficial el 08.04.2009)

Total Boleta	:\$	19.160
Otros Cargos	:\$	-6
(* Saldo Anterior Energía:	:\$	17.446
Otros Saldos Anteriores	:\$	0
Total a Pagar	:\$	36.600

Pagar Hasta: 14 JUN 2010

Se permite la suspensión a partir del 02-FEB-2010. Valor aprox. de la suspensión y reposición \$ 11.300

Cuentas disponibles con PAC con bancos: Del Desarrollo, Bk, Bica, Corpbanca, Crédito e Inversiones, Santander y De AT con Transbank



Timbre Electrónico S.I.I. Res. 145 de 30/11/2007

Atención Clientes 60 - 777 7777

Contrata tu plan y disfruta de la televisión digital que imaginas

- PLAN DE ENTRADA HD
- 37 señales mensuales \$13.980
- PLAN INTERMEDIO
- 45 señales mensuales \$16.980
- PLAN FULL
- 56 señales mensuales \$20.980

Planes adicionales desde \$990 mensuales



Televisión de alta definición HD
Planes incluyen NatGeo HD y Fox HD
Pausa, pausa y retrocede en vivo
INSTALACIÓN GRATIS DE KIT HD
(incluye una antena y un decodificador HD)

Tves HD

FonoContigo 600 822 00 22

Mayor información en www.tvescontigo.cl

www.cgedistribucion.cl