

Dirección de Administración y Finanzas
AREA MUNICIPAL

La Alcaldía ha decretado con esta fecha lo siguiente.

Vistos :

- 1.- El Presupuesto de Ingresos y Gastos aprobados para el presente año.
- 2.- Las facultades que me confiere la Ley N° 18.695. Ley Orgánica Constitucional de Municipalidades Aprobado por DFL N°1 2006 Interior.
- 3.- Decreto Exento N° 1405 emitido con fecha 17 de agosto del año 2009, que delega la función de Firma por orden de la Sra. Alcaldesa al Administrador Municipal.

DECRETO

Dirección de Administración y Finanzas, pagara a Don : C.G.E. DISTRIBUCION S.A. Rut 099513400-4
La cantidad de \$: 926,800 NOVECIENTOS VEINTISEIS MIL OCHOCIENTOS PESOS
Por concepto de : CABURGA S/N
Fecha de Pago : 14/06/2010

DOCUMENTO	NUMERO	FECHA	MONTO \$
BOLETA	40955485	24/05/2010	24,800
BOLETA	40956877	26/05/2010	231,100
BOLETA	40956892	28/05/2010	443,500
BOLETA	40957390	28/05/2010	900
BOLETA	40958370	28/05/2010	900
BOLETA	40958832	28/05/2010	51,200
BOLETA	40958877	28/05/2010	29,100
BOLETA	40959996	30/05/2010	145,300

A nótese comuníquese y Archívese.

Contabilícese el presente gasto a las cuentas Presupuestarias que se indican.

CÓDIGO CUENTA	DETALLE	DEBE	HABER
215-22-05-001-000-000	Electricidad		926,800
05-00-000-000-000	Servicios Básicos	926,800	
215-22-05-001-000-000	Electricidad	926,800	
111-02-01-000-000-000	BANCO MUNICIPAL		926,800
Sumas Iguales		1,853,600	1,853,600

REFRENDACION

Cuenta	215-22-05-001-000-000		
Presupuesto Vigente	525,673,000		
Total Comprometido	90,466,235		
Saldo x Comprometer	435,206,765		

SECRETARIA MUNICIPAL

ADMINISTRADOR

DIRECCION DE CONTROL
DIRECTOR DE CONTROL

DIRECCION DE ADM. Y FINANZAS
DIREC. DE ADM. Y FINANZAS

CGE DISTRIBUCIÓN

RECIBO DE PAGO N° 652200460

Centro de Pago: **75A** N° caja: **03**

Nombre Cajero: **Pilar Orellana Alfa**

Fecha de Pago: **15.06.2010** Hora: **08:23:32**

Nombre IC:

ANDRES MONTOTO TORREALBA

Cuenta Contrato: **2731714**

Tipo de Pago

Efectivo: CLP 0

Tarjeta: CLP 0

Cheque: CLP 24.800

Banco: **Banco Estado**

N° Cuenta: **64709006167**

N° Cheque: **38509**

MONTO PAGADO CLP 24.800

Nota: Pago con Cheque "Esta cancelación se hará efectiva una vez liberado los fondos para la entidad bancaria."

Fono Consultas: 600 777 7777



Sr.(a): ANDRES MONTOTO TORREALBA

Dirección: AV BERNARDO O'HIGGINS 669
PUCON

Sr. (a) ANDRES MONTOTO TORREALBA

Dirección : AV BERNARDO O'HIGGINS 669 OF 103 REG ELECT
PUCON

CGE DISTRIBUCIÓN S.A.
Teatinos 280, Piso 16 - Santiago.
Rut: 99.513.400-4. Giro
Distribución de energía eléctrica,
compraventa de productos
eléctricos y celulares,
compraventa e instalación de
aires acondicionado y calefacción,
ejecución de obras eléctricas y
metálicas.

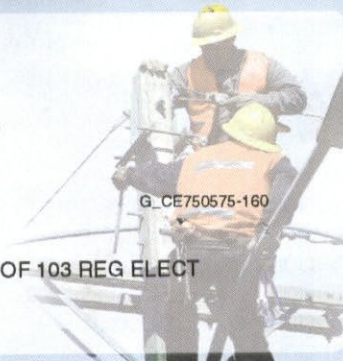

G. CE750575-160

R.U.T 99.513.400 -4
BOLETA ELECTRÓNICA
N°40955485

S.I.I.-SANTIAGO CENTRO

N° Docto Interno : 1600169024
Fecha de Emisión: 24-MAY-2010
N° Instalación : G75680

N° Cliente: 2731714

Datos del Consumo

PERIODO DE CONSUMO : 08 ABR 2010 AL 05 MAY 2010

N° MEDIDOR PROPIEDAD	PERIODO DE LECTURA	LEC.ANT.	LEC.ACT.	CTE.	CONSUMO UN.
6299869	Cliente 08/04/2010 - 05/05/2010	12.016	12.218	1	202 kWh

Fecha Estimada Próxima Lectura: 11 JUN 2010

Detalle de su Cuenta

CARGO FIJO	\$	987
ENERGIA BASE (202 kWh)	\$	23.610
CARGO UNICO SIST. TRONCAL	\$	181
AJUSTE SENCILLO ANTERIOR	\$	53
MENOS AJUSTE SENCILLO	\$	-31

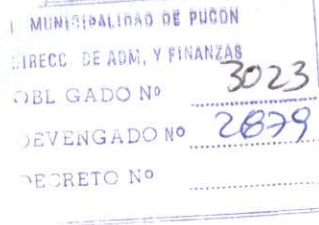

Valores con IVA incluido/Tarifas Fijadas según decreto N° 385/2008, (Publicado en diario oficial el 08.04.2009)

Total Boleta	:\$	24.777
Otros Cargos	:\$	22
(*) Saldo Anterior Energía	:\$	0
Otros Saldos Anteriores	:\$	0
Total a Pagar	:\$	24.800

Pagar Hasta: 10 JUN 2010

Se encuentra disponible convenio PAC con bancos: Del Desarrollo, Scotiabank, Elica, Corpbanca, Crédito e Inversiones, Santander y De Chile. PAT con Transbank.

Histórico del consumo kWh

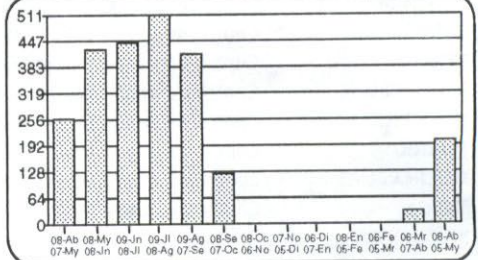

Compensaciones

COMPENSACIÓN POR INTERRUPCIONES:
ABF/2009 A MAR/2010

TOTAL DE INTERRUPCIONES		0
TIEMPO TOTAL INTERRUMPIDO	seg	4.320
TIEMPO A COMPENSAR	seg	0
CONSUMO PROMEDIO	kWh/seg	0,0000736789
ENERGIA A COMPENSAR	kWh	0,00
COSTO DE FALLA	\$/kWh	266,06
MONTO A COMPENSAR REAJUSTADO	\$	0,00
TOTAL A PAGAR POR COMPENSACION	\$	0,00

Datos del servicio

Asignado a S/E: PUCON 66/23 KV
Tarifa: BT1
Sector Tarifario: CGE4 Sector 6 Aéreo
Potencia Conectada: 4.40
Fecha de Término Tarifa: Indefinido
Fecha Límite Modificación Tarifa: A solicitud del cliente
Grupo de Consumo: GC 2
Consumo de referencia (*): 254 kWh
(*) Estimado para 30 días
Ruta: G7505005-0206
Límite de Invierno: 350 kWh (30 días)

Atención Clientes 600 - 777 7777

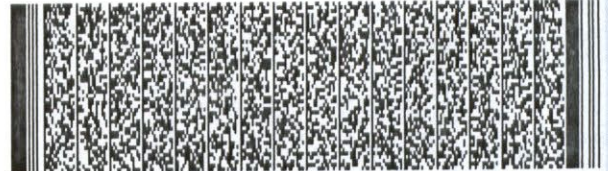

Timbre Electrónico S.I.I. Res. 145 de 30/11/2007

www.cgedistribucion.cl

Contrata tu plan y disfruta de la televisión digital que imaginas

PLAN DE ENTRADA HD

37 señales
\$13.980 mensuales

PLAN INTERMEDIO
45 señales
\$16.980 mensuales

PLAN FULL
56 señales
\$20.980 mensuales

Planes adicionales desde
\$990 mensuales



- Televisión de alta definición HD
- Planes incluyen NatGeoHD y Fox HD
- Graba, pausa y retrocede en vivo
- **INSTALACIÓN GRATIS DE KIT HD**
(Incluye una antena y un decodificador HD)

TuVes HD

FonoContigo
600 822 00 22

Mayor información en www.mundocontigo.cl

Todo los precios son mensuales e incluyen IVA.

CGE DISTRIBUCIÓN

RECIBO DE PAGO N° 652200488

Centro de Pago: **75A** N° caja: **03**
Nombre Cajero: **Pilar Orellana Alfa**
Fecha de Pago: **15.06.2010** Hora: **08:41:05**

Nombre IC:
ILUSTRE MUNICIPALIDAD DE PUCON
Cuenta Contrato: **2727312**

Tipo de Pago

Efectivo: CLP **0**

Tarjeta: CLP **0**

Cheque: CLP **231.100**

Banco: Banco Estado
N° Cuenta: 64709006167
N° Cheque: 38508

MONTO PAGADO CLP 231.100

Nota: Pago con Cheque "Esta cancelación se hará efectiva una vez liberado los fondos para la entidad bancaria."

Fono Consultas: 600 777 7777



CGE DISTRIBUCIÓN S.A.
Teatinos 280, Piso 16 - Santiago.
Rut: 99.513.400-4. Giro
Distribución de energía eléctrica,
compraventa de productos
eléctricos y celulares,
compraventa e instalación de
aires acondicionado y calefacción,
ejecución de obras eléctricas y
metálicas.

Sr.(a): ILUSTRE MUNICIPALIDAD DE PUCON

Dirección: PA LOS PILOS 12
PUCON

Sr. (a) ILUSTRE MUNICIPALIDAD DE PUCON

Dirección : PA LOS PILOS 12 LOS ARRAYANES LOS PILOS
PUCON



G_CE752275-1

R.U.T 99.513.400 -4
BOLETA ELECTRÓNICA
N°40956877

S.I.I.-SANTIAGO CENTRO

N° Docto Interno : 1560195323
Fecha de Emisión: 26-MAY-2010
N° Instalación : G7522613

N° Cliente: 2727312

Datos del Consumo

PERIODO DE CONSUMO : 29 ENE 2010 AL 24 FEB 2010

N° MEDIDOR PROPIEDAD	PERIODO DE LECTURA	LEC.ANT.	LEC.ACT.	CTE.	CONSUMO	UN.
22216114	Cliente 29/01/2010 - 24/02/2010	161.911	162.492	1	581	kWh
22216114	Cliente 29/01/2010 - 24/02/2010	49.639	49.844	1	205	kVArh

Demanda máxima leída: 3,883 KW

Fecha Estimada Próxima Lectura: 26 MAR 2010

Detalle de su Cuenta

CARGO FIJO	\$	1.629
ENERGIA (581 kWh)	\$	39.791
DEMANDA PP (13.9 kW)	\$	189.052
CARGO UNICO SIST. TRONCAL	\$	521
AJUSTE SENCILLO ANTERIOR	\$	80
MENOS AJUSTE SENCILLO	\$	-25



Valores con IVA incluido/Tarifas Fijadas según decreto N° 385/2008. (Publicado en diario oficial el 08.04.2009)

Total Boleta	:\$	230.993
Otros Cargos	:\$	55
(*) Saldo Anterior Energía	:\$	52
Otros Saldos Anteriores	:\$	0
Total a Pagar	:\$	231.100

Pagar Hasta: 14 JUN 2010

Histórico del consumo kWh

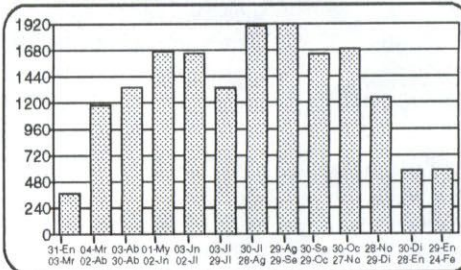

Compensaciones

COMPENSACIÓN POR INTERRUPCIONES:
ABR/2009 A MAR/2010

TOTAL DE INTERRUPCIONES	seg	0
TIEMPO TOTAL INTERRUMPIDO	seg	4.260
TIEMPO A COMPENSAR	seg	0
CONSUMO PROMEDIO	kWh/seg	0,0006187482
ENERGIA A COMPENSAR	kWh	0,00
COSTO DE FALLA	\$/kWh	266,06
MONTO A COMPENSAR REAJUSTADO	\$	0,00
TOTAL A PAGAR POR COMPENSACION	\$	0,00

Datos del servicio

Asignado a S/E: PUCON 66/23 KV
Tarifa: BT 3 PRESENTE EN PUNTA
Sector Tarifario: CGE 4 Sector 6 Aéreo
Potencia Conectada: 39.49
Fecha de Término Tarifa: 31.03.2011
Fecha Límite Modificación Tarifa: 01.03.2011
Grupo de Consumo: GC 2
Consumo de referencia (*): 1162 kWh
(* Estimado para 30 días
Ruta: G7522003-0005

(*) Corte en trámite. Suspensión a partir del 15-FEB-2010. Valor aprox. de la suspensión y reposición \$ 17.900

Se encuentra disponible convenio PAC con bancos: Del Desarrollo, Scotiabank, Bica, Corporación, Crédito e Inversiones, Santander y De Chile. PAT con Transbank.



Timbre Electrónico S.I.I. Res. 145 de 30/11/2007

Atención Clientes 600 - 777 7777

Contrata tu plan y disfruta de la televisión digital que imaginas

PLAN DE ENTRADA HD

37 señales
\$13.980 mensuales

PLAN INTERMEDIO
45 señales
\$16.980 mensuales

PLAN FULL
56 señales
\$20.980 mensuales

Planes adicionales desde
\$990 mensuales



- Televisión de alta definición HD
- Planes incluyen NatGeo HD y Fox HD
- Graba, pausa y retrocede en vivo
- **INSTALACIÓN GRATIS DE KIT HD**
(Incluye una antena y un decodificador HD)

Tú Ves HD

FonoContigo
600 822 00 22

Mayor información en www.mundocontigo.cl

Todos los precios son mensuales e incluyen IVA.

www.cgedistribucion.cl

CGE DISTRIBUCIÓN

RECIBO DE PAGO N° 652200464

Centro de Pago: 75A N° caja: 03
Nombre Cajero: **Pilar Orellana Alfa**
Fecha de Pago: **15.06.2010** Hora: **08:25:38**

Nombre IC:
ILUSTRE MUNICIPALIDAD DE PUCON
Cuenta Contrato: 2716146

Tipo de Pago

Efectivo: CLP 0

Tarjeta: CLP 0

Cheque: CLP 443.500

Banco: Banco Estado

N° Cuenta: 64709006167

N° Cheque: 38508

MONTO PAGADO CLP 443.500

Nota: Pago con Cheque "Esta cancelación se hará efectiva una vez liberado los fondos para la entidad bancaria."

Fono Consultas: 600 777 7777



CGE DISTRIBUCIÓN S.A.
Teatinos 280, Piso 16 - Santiago.
Rut: 99.513.400-4. Giro
Distribución de energía eléctrica,
compraventa de productos
eléctricos y celulares,
compraventa e instalación de
aires acondicionado y calefacción,
ejecución de obras eléctricas y
metálicas.

Sr.(a): ILUSTRE MUNICIPALIDAD DE PUCON

Dirección: RECINTO II
PUCON

Sr. (a) ILUSTRE MUNICIPALIDAD DE PUCON

Dirección: RECINTO II
PUCON

G_OE752275-2

R.U.T 99.513.400 -4
BOLETA ELECTRÓNICA
N°40956892

S.I.I.-SANTIAGO CENTRO

N° Docto Interno : 1540205532
Fecha de Emisión: 26-MAY-2010
N° Instalación : G7520290

N° Cliente: 2716146

Datos del Consumo

PERIODO DE CONSUMO : 28 ENE 2010 AL 24 FEB 2010

N° MEDIDOR PROPIEDAD	PERIODO DE LECTURA	LEC.ANT.	LEC.ACT.	CTE.	CONSUMO UN.
72286277	Cliente 28/01/2010 - 24/02/2010	249.743	251.976	1	2.233 kWh
72286697	Empresa 28/01/2010 - 24/02/2010	1.901	1.901	1	0 kVarh

Fecha Estimada Próxima Lectura: 26 MAR 2010

Detalle de su Cuenta

CARGO FIJO	\$	979
ENERGIA (2233 kWh)	\$	152.936
POTENCIA CONTRATADA PP (21.0 kW)	\$	285.638
ARRIENDO MEDIDOR	\$	1.974
CARGO UNICO SIST. TRONCAL	\$	2.004
AJUSTE SENCILLO ANTERIOR	\$	25
MENOS AJUSTE SENCILLO	\$	-56

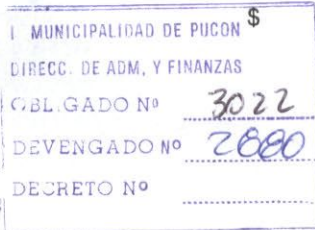

Valores con IVA incluido/Tarifas Fijadas según decreto N° 385/2008. (Publicado en diario oficial el 08.04.2009)	Total Boleta	:\$	443.532
	Otros Cargos	:\$	-31
	(*) Saldo Anterior Energía	:\$	0
	Otros Saldos Anteriores	:\$	0
	Total a Pagar	:\$	443.500

Pagar Hasta: 14 JUN 2010

Histórico del consumo kWh

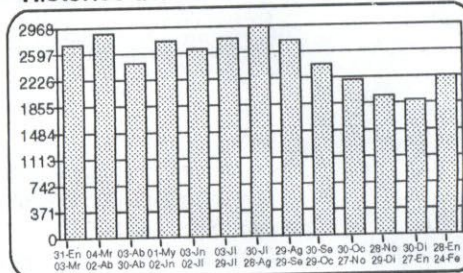

Compensaciones

COMPENSACION POR INTERRUPCIONES:
ABR/2009 A MAR/2010

TOTAL DE INTERRUPCIONES		0
TIEMPO TOTAL INTERRUMPIDO	seg	4.260
TIEMPO A COMPENSAR	seg	0
CONSUMO PROMEDIO	kWh/seg	0,0010310991
ENERGIA A COMPENSAR	kWh	0,00
COSTO DE FALLA	\$/kWh	266,06
MONTO A COMPENSAR REAJUSTADO	\$	0,00
TOTAL A PAGAR POR COMPENSACION	\$	0,00

Datos del servicio

Asignado a S/E: PUCON 66/23 KV
Tarifa: BT 2 PRESENTE EN PUNTA
Sector Tarifario: CGE4 Sector 6 Aéreo
Potencia Conectada: 32.91
Fecha de Término Tarifa: 31.03.2011
Fecha Límite Modificación Tarifa: 01.03.2011
Grupo de Consumo: GC 2
Consumo de referencia (*): 2311 kWh
(*) Estimado para 30 días
Ruta: G7522003-0008

Se encuentra disponible convenio PAC con bancos: Del Desarrollo, Scotiabank, Bice, Corpbanca, Crédito e Inversiones, Santander y De Chile. PAT con Transbank.

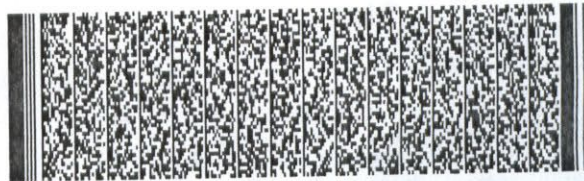

Timbre Electrónico S.I.I. Res. 145 de 30/11/2007

Atención Clientes 600 - 777 7777

Contrata tu plan y disfruta de la televisión digital que imaginas

PLAN DE ENTRADA HD

37 señales
\$13.980 mensuales

PLAN INTERMEDIO
45 señales
\$16.980 mensuales

PLAN FULL
56 señales
\$20.980 mensuales

Planes adicionales desde
\$990 mensuales

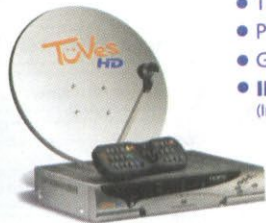

- Televisión de alta definición HD
- Planes incluyen NatGeo HD y Fox HD
- Graba, pausa y retrocede en vivo
- **INSTALACIÓN GRATIS DE KIT HD**
(Incluye una antena y un decodificador HD)

Tú Ves HD

FonoContigo
600 822 00 22

Mayor información en www.mundocontigo.cl

Todos los precios son mensuales e incluyen IVA.

www.cgedistribucion.cl

CGE DISTRIBUCIÓN

RECIBO DE PAGO N° 652200500

Centro de Pago: **75A** N° caja: **03**
Nombre Cajero: **Pilar Orellana Alfa**
Fecha de Pago: **15.06.2010** Hora: **08:45:15**

Nombre IC:
ILUSTRE MUNICIPALIDAD DE PUCON
Cuenta Contrato: **5063545**

Tipo de Pago

Efectivo: CLP	0
Tarjeta: CLP	0
Cheque: CLP	900

Banco: **Banco Estado**
N° Cuenta: **64709006167**
N° Cheque: **38508**

MONTO PAGADO CLP	900
-------------------------	------------

Nota: Pago con Cheque "Esta cancelación se hará efectiva una vez liberado los fondos para la entidad bancaria."

Fono Consultas: 600 777 7777



CGE DISTRIBUCIÓN S.A.
Teatinos 280, Piso 16 - Santiago.
Rut: 99.513.400-4. Giro
Distribución de energía eléctrica,
compraventa de productos
eléctricos y celulares,
compraventa e instalación de
aires acondicionado y calefacción,
ejecución de obras eléctricas y
metálicas.

Sr.(a): ILUSTRE MUNICIPALIDAD DE PUCON

Dirección: CABURGA S/N
PUCON



G_CE753275-14

R.U.T 99.513.400 -4
BOLETA ELECTRÓNICA
N°40958370

S.I.I.-SANTIAGO CENTRO

N° Docto Interno : 1700130563
Fecha de Emisión: 28-MAY-2010
N° Instalación : 100048796

N° Cliente: 5063545

Datos del Consumo

PERIODO DE CONSUMO : 27 ENE 2010 AL 01 FEB 2010
N° MEDIDOR PROPIEDAD PERIODO DE LECTURA LEC.ANT. LEC.ACT. CTE. CONSUMO UN.
24806895 Cliente 27/01/2010 - 01/02/2010 0 ,2000 Sin Lectura (1) 1 0 kWh

Fecha Estimada Próxima Lectura: 01 ABR 2010

Detalle de su Cuenta

CARGO FIJO \$ 982
MENOS AJUSTE SENCILLO \$ -82

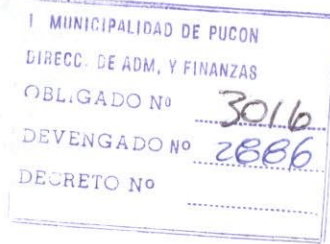

Valores con IVA incluido/Tarifas Fijadas según decreto N° 385/2008. (Publicado en diario oficial el 08.04.2009)

Total Boleta	:\$	982
Otros Cargos	:\$	-82
(*) Saldo Anterior Energía	:\$	0
Otros Saldos Anteriores	:\$	0
Total a Pagar	:\$	900

Pagar Hasta: 14 JUN 2010

Histórico del consumo kWh

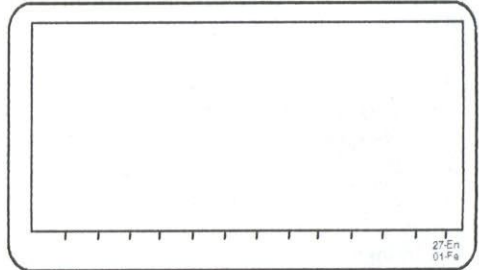

Compensaciones

COMPENSACIÓN POR INTERRUPCIONES:

TOTAL DE INTERRUPCIONES		0
TIEMPO TOTAL INTERRUMPIDO	seg	0
TIEMPO A COMPENSAR	seg	0
CONSUMO PROMEDIO	kWh/seg	0,0000000000
ENERGIA A COMPENSAR	kWh	0,00
COSTO DE FALLA	\$/kWh	0,00
MONTO A COMPENSAR REAJUSTADO	\$	0,00
TOTAL A PAGAR POR COMPENSACION	\$	0,00

Datos del servicio

Asignado a S/E:
Tarifa: BT1
Sector Tarifario: CGE4 Sector 6 Aéreo
Potencia Conectada: 3,30
Fecha de Término Tarifa: Indefinido
Fecha Límite Modificación Tarifa: A solicitud del cliente
Grupo de Consumo: GC 2
Consumo de referencia (*): 0 kWh
(*) Estimado para 60 días
Ruta: G7532003-0002

Se encuentra disponible convenio PAC con bancos: Del Desarrollo, Scotiabank, Bice, Corpbanca, Crédito e Inversiones, Santander y De Chile. PAT con Transbank.

(*) Última lectura no disponible. Consumo Provisional promedio.



Timbre Electrónico S.I.I. Res. 145 de 30/11/2007

Atención Clientes 600 - 777 7777

www.cgedistribucion.cl

Contrata tu plan y disfruta de la televisión digital que imaginas

PLAN DE ENTRADA HD

37 señales
\$13.980 mensuales

PLAN INTERMEDIO
45 señales
\$16.980 mensuales

PLAN FULL
56 señales
\$20.980 mensuales

Planes adicionales desde
\$990 mensuales

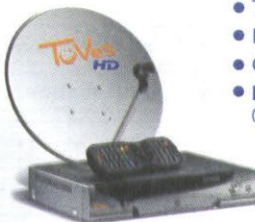

- Televisión de alta definición HD
- Planes incluyen NatGeo HD y Fox HD
- Graba, pausa y retrocede en vivo
- **INSTALACIÓN GRATIS DE KIT HD**
(Incluye una antena y un decodificador HD)



FonoContigo
600 822 00 22

Mayor información en www.mundocontigo.cl

Todos los precios son mensuales e incluyen IVA.

CGE DISTRIBUCIÓN

RECIBO DE PAGO N° 652200472

Centro de Pago: **75A** N° caja: **03**
Nombre Cajero: **Pilar Orellana Alfa**
Fecha de Pago: **15.06.2010** Hora: **08:30:21**

Nombre IC:
ILUSTRE MUNICIPALIDAD DE PUCON
Cuenta Contrato: **2725772**

Tipo de Pago

Efectivo: CLP 0
Tarjeta: CLP 0
Cheque: CLP 900

Banco: Banco Estado
N° Cuenta: 64709006167
N° Cheque: 38508

MONTO PAGADO CLP 900

Nota: Pago con Cheque "Esta cancelación se hará efectiva una vez liberado los fondos para la entidad bancaria."

Fono Consultas: 600 777 7777



CGE DISTRIBUCIÓN S.A.
Teatinos 280, Piso 16 - Santiago.
Rut: 99.513.400-4. Giro
Distribución de energía eléctrica,
compraventa de productos
eléctricos y celulares,
compraventa e instalación de
aires acondicionado y calefacción,
ejecución de obras eléctricas y
metálicas.

Sr.(a): ILUSTRE MUNICIPALIDAD DE PUCON

Dirección: PLAZA JARDINES DEL CLARO S/N
PUCON

Sr. (a) ILUSTRE MUNICIPALIDAD DE PUCON

Dirección: PLAZA JARDINES DEL CLARO S/N BOMBA DE RIEGO
PUCON



G.CE751975-511

R.U.T 99.513.400 -4
BOLETA ELECTRÓNICA
N°40957390

S.I.I.-SANTIAGO CENTRO

N° Docto Interno : 1620178754
Fecha de Emisión: 28-MAY-2010
N° Instalación : G7531307

N° Cliente: 2725772

Datos del Consumo

PERIODO DE CONSUMO : 27 ABR 2010 AL 24 MAY 2010

N° MEDIDOR PROPIEDAD	PERIODO DE LECTURA	LEC.ANT.	LEC.ACT.	CTE.	CONSUMO UN.
24285698	Empresa 27/04/2010 - 24/05/2010	0	0	1	0 kWh

Fecha Estimada Próxima Lectura:02 JUL 2010

Histórico del consumo kWh

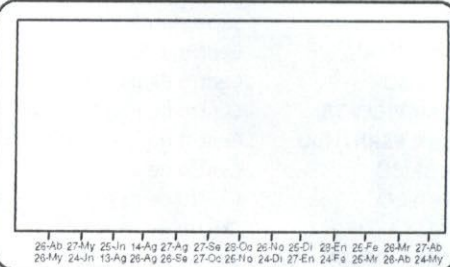

Detalle de su Cuenta

CARGO FIJO	\$	988
AJUSTE SENCILLO ANTERIOR	\$	10
MENOS AJUSTE SENCILLO	\$	-98

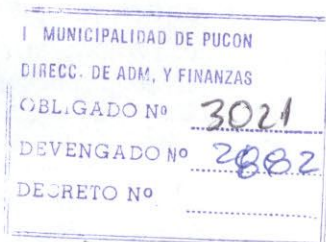

Valores con IVA incluido/Tarifas Fijadas según decreto N° 385/2008. (Publicado en diario oficial el 08.04.2009)	Total Boleta	:\$	988
	Otros Cargos	:\$	-88
	(*) Saldo Anterior Energía:	\$	0
	Otros Saldos Anteriores	:\$	0
	Total a Pagar	:\$	900

Pagar Hasta: 14 JUN 2010

Compensaciones

COMPENSACIÓN POR INTERRUPCIONES:
ABR/2009 A MAR/2010

TOTAL DE INTERRUPCIONES		0
TIEMPO TOTAL INTERRUMPIDO	seg	4.680
TIEMPO A COMPENSAR	seg	0
CONSUMO PROMEDIO	kWh/seg	0,0000000000
ENERGIA A COMPENSAR	kWh	0,00
COSTO DE FALLA	\$/kWh	266,06
MONTO A COMPENSAR REAJUSTADO	\$	0,00
TOTAL A PAGAR POR COMPENSACION	\$	0,00

Datos del servicio

Asignado a S/E: PUCON 66/23 KV
Tarifa: BT1
Sector Tarifario: CGE4 Sector 6 Aéreo
Potencia Conectada: 3.30
Fecha de Término Tarifa: Indefinido
Fecha Límite Modificación Tarifa: A solicitud del cliente
Grupo de Consumo: GC 2
Consumo de referencia (*): 0 kWh
(*) Estimado para 30 días
Ruta: G7519004-0268
Límite de Invierno: 420 kWh (30 días)

Monto último pago: \$ 1.000 Fecha: 20-MA Y-2010
Se encuentra disponible convenio PAC con bancos: Del Desarrollo, Scotiabank, Bice, Corpbanca, Crédito e Inversiones, Santander y De Chile. PAT con Transbank.



Timbre Electrónico S.I.I. Res. 145 de 30/11/2007

Atención Clientes 600 - 777 7777

www.cgedistribucion.cl

Contrata tu plan y disfruta de la televisión digital que imaginas

PLAN DE ENTRADA HD

37 señales
\$13.980 mensuales

PLAN INTERMEDIO
45 señales
\$16.980 mensuales

PLAN FULL
56 señales
\$20.980 mensuales

Planes adicionales desde
\$990 mensuales



- Televisión de alta definición HD
- Planes incluyen NatGeo HD y Fox HD
- Graba, pausa y retrocede en vivo
- **INSTALACIÓN GRATIS DE KIT HD**
(Incluye una antena y un decodificador HD)

TVes HD

FonoContigo
600 822 00 22

Mayor información en www.mundocontigo.cl

Todos los precios son mensuales e incluyen IVA.

CGE DISTRIBUCION

RECIBO DE PAGO N° 6522004

Centro de Pago: 75A N° caja: 03
Nombre Cajero: Pilar Orellana Alfa
Fecha de Pago: 15.06.2010 Hora: 08:26:53

Nombre IC:
ILUSTRE MUNICIPALIDAD DE PUCON
Cuenta Contrato: 2900078 - 9000444

Tipo de Pago

Efectivo: CLP 0

Tarjeta: CLP 0

Cheque: CLP 51.200

Banco: Banco Estado
N° Cuenta: 64709006167
N° Cheque: 38509

MONTO PAGADO CLP 51.200

Nota: Pago con Cheque "Esta cancelación se hará efectiva una vez liberado los fondos para la entidad bancaria."

Fono Consultas: 800 777 7777



CGE DISTRIBUCIÓN S.A.
Teatinos 280, Piso 16 - Santiago.
Rut: 99.513.400-4. Giro
Distribución de energía eléctrica,
compraventa de productos
eléctricos y celulares,
compraventa e instalación de
aires acondicionado y calefacción,
ejecución de obras eléctricas y
metálicas.

Sr.(a): ILUSTRE MUNICIPALIDAD DE PUCON

Dirección: ESC SAN LUIS S/N
PUCON

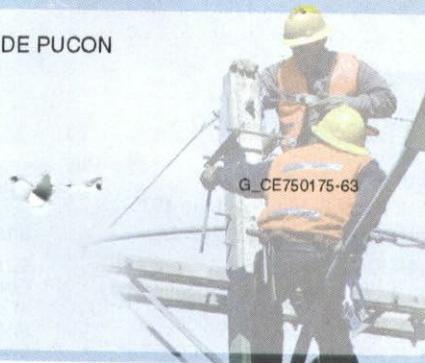

R.U.T 99.513.400 -4
BOLETA ELECTRÓNICA
N°40958832

S.I.I.-SANTIAGO CENTRO

N° Docto Interno : 1530226377
Fecha de Emisión: 28-MAY-2010
N° Instalación : G75369651

N° Cliente: 2900078

Datos del Consumo

PERIODO DE CONSUMO : 02 FEB 2010 AL 01 MAR 2010

N° MEDIDOR PROPIEDAD	PERIODO DE LECTURA	LEC.ANT.	LEC.ACT.	CTE.	CONSUMO UN.
98213273	Cliente 02/02/2010 - 01/03/2010	43.656	44.047	1	391 kWh

Fecha Estimada Próxima Lectura:30 MAR 2010

Detalle de su Cuenta

CARGO FIJO	\$	979
ENERGIA (391 kWh)	\$	25.292
POTENCIA CONTRATADA PP (1.8 kW)	\$	24.581
CARGO UNICO SIST. TRONCAL	\$	351
AJUSTE SENCILLO ANTERIOR	\$	88
MENOS AJUSTE SENCILLO	\$	-91

Valores con IVA incluido/Tarifas Fijadas según decreto N° 385/2008. (Publicado en diario oficial el 08.04.2009)

Total Boleta	:\$	51.203
Otros Cargos	:\$	-3
(*) Saldo Anterior Energía:\$		0
Otros Saldos Anteriores	:\$	0
Total a Pagar	:\$	51.200

Pagar Hasta: 14 JUN 2010

Monto último pago: \$ 103.488 Fecha: 05-MA Y-2010
Se encuentra disponible convenio PAC con bancos: Del Desarrollo, Scotiabank, Ebc, Corporación Crédito e Inversiones, Santander y De Chile. PAT con Transbank.

Histórico del consumo kWh

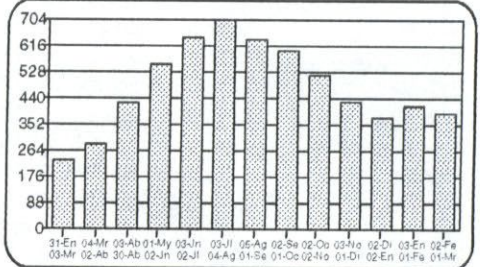

Compensaciones

COMPENSACIÓN POR INTERRUPCIONES:

TOTAL DE INTERRUPCIONES		0
TIEMPO TOTAL INTERRUMPIDO	seg	0
TIEMPO A COMPENSAR	seg	0
CONSUMO PROMEDIO	kWh/seg	0,000000000
ENERGIA A COMPENSAR	kWh	0,00
COSTO DE FALLA	\$/kWh	0,00
MONTO A COMPENSAR REAJUSTADO	\$	0,00
TOTAL A PAGAR POR COMPENSACION	\$	0,00

Datos del servicio

Asignado a S/E: PUCON 66/23 KV
Tarifa: BT 2 PRESENTE EN PUNTA
Sector Tarifario: CGE4 Sector 6 Aéreo
Potencia Conectada: 3.52
Fecha de Término Tarifa: 31.03.2011
Fecha Límite Modificación Tarifa: 01.03.2011
Grupo de Consumo: GC 2
Consumo de referencia (*): 339 kWh
(*) Estimado para 30 días
Ruta: G7501004-0034

Atención Clientes 600 - 777 7777



Timbre Electrónico S.I.I. Res. 145 de 30/11/2007

www.cgedistribucion.cl

Contrata tu plan y disfruta de la televisión digital que imaginas

PLAN DE ENTRADA HD

37 señales

\$13.980 mensuales

PLAN INTERMEDIO

45 señales

\$16.980 mensuales

PLAN FULL

56 señales

\$20.980 mensuales

Planes adicionales desde
\$990 mensuales



- Televisión de alta definición **HD**
- Planes incluyen NatGeo**HD** y Fox**HD**
- Graba, pausa y retrocede en vivo
- **INSTALACIÓN GRATIS DE KIT HD**
(Incluye una antena y un decodificador **HD**)

ToVes HD

FonoContigo
600 822 00 22

Mayor información en www.mundocontigo.cl

Todos los precios son mensuales e incluyen IVA.

CGE DISTRIBUCIÓN

RECIBO DE PAGO N° 652200492

Centro de Pago: 75A N° caja: 03
Nombre Cajero: Pilar Orellana Alfa
Fecha de Pago: 15.08.2010 Hora: 08:42:27

Nombre IC:
ILUSTRE MUNICIPALIDAD DE PUCON
Cuenta Contrato: 2900234 - 9000445

Tipo de Pago

Efectivo: CLP 0
Tarjeta: CLP 0
Cheque: CLP 29.100

Banco: Banco Estado
N° Cuenta: 64709006167
N° Cheque: 38508

MONTO PAGADO CLP 29.100

Nota: Pago con Cheque "Esta cancelación se hará efectiva una vez liberado los fondos para la entidad bancaria."

Fono Consultas: 600 777 7777



CGE DISTRIBUCIÓN S.A.
Teatinos 280, Piso 16 - Santiago.
RUT: 99.513.400-4. Giro
Distribución de energía eléctrica,
compraventa de productos
eléctricos y celulares,
compraventa e instalación de
aires acondicionado y calefacción,
ejecución de obras eléctricas y
metálicas.

Sr.(a): ILUSTRE MUNICIPALIDAD DE PUCON

Dirección: PLAYA NEGRA S/N
PUCON



G_CE751975-925

R.U.T 99.513.400 -4
BOLETA ELECTRÓNICA
N°40958877

S.I.I.-SANTIAGO CENTRO

N° Docto Interno : 1530226422
Fecha de Emisión: 28-MAY-2010
N° Instalación : G75374718

N° Cliente: 2900234

Datos del Consumo

PERIODO DE CONSUMO : 25 FEB 2010 AL 25 MAR 2010					
N° MEDIDOR PROPIEDAD	PERIODO DE LECTURA	LEC.ANT.	LEC.ACT.	CTE.	CONSUMO UN.
98204983	Empresa 25/02/2010 - 25/03/2010	2.755	2.755	1	0 kWh

Fecha Estimada Próxima Lectura: 26 ABR 2010

Detalle de su Cuenta

CARGO FIJO	\$	982
POTENCIA CONTRATADA PP (2.1 kW)	\$	28.111
AJUSTE SENCILLO ANTERIOR	\$	12
MENOS AJUSTE SENCILLO	\$	-5

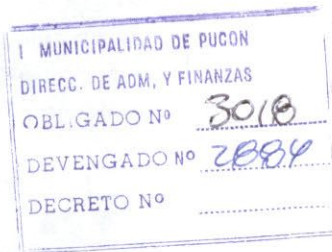

Valores con IVA incluido/Tarifas Fijadas según decreto N° 385/2008. (Publicado en diario oficial el 08.04.2009)	Total Boleta	:\$	29.093
	Otros Cargos	:\$	7
	(*) Saldo Anterior Energía	:\$	0
	Otros Saldos Anteriores	:\$	0
	Total a Pagar	:\$	29.100

Pagar Hasta: 14 JUN 2010

Histórico del consumo kWh

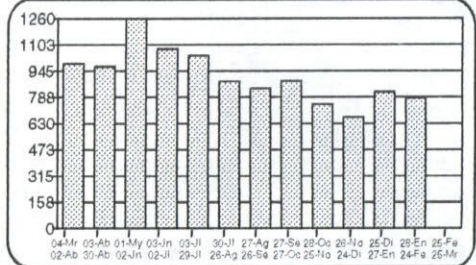

Compensaciones

COMPENSACIÓN POR INTERRUPCIONES:

TOTAL DE INTERRUPCIONES	seg	0
TIEMPO TOTAL INTERRUMPIDO	seg	0
TIEMPO A COMPENSAR	seg	0
CONSUMO PROMEDIO	kWh/seg	0,0000000000
ENERGIA A COMPENSAR	kWh	0,00
COSTO DE FALLA	\$/kWh	0,00
MONTO A COMPENSAR REAJUSTADO	\$	0,00
TOTAL A PAGAR POR COMPENSACION	\$	0,00

Datos del servicio

Asignado a S/E: PUCON 66/23 KV
Tarifa: BT 2 PRESENTE EN PUNTA
Sector Tarifario: CGE4 Sector 6 Aéreo
Potencia Conectada: 8.80
Fecha de Término Tarifa: 31.03.2011
Fecha Límite Modificación Tarifa: 01.03.2011
Grupo de Consumo: GC 2
Consumo de referencia (*): 1050 kWh
(*) Estimado para 30 días
Ruta: G7519005-0003

Monto último pago: \$ 167.400 Fecha: 05-MA-Y-2010
Se encuentra disponible convenio PAC con bancos: Del Desarrollo, Scotiabank, Bice, Corpbanca, Crédito e Inversiones, Santander y De Chile. PAT con Transbank.



Timbre Electrónico S.I.I. Res. 145 de 2011/2007

Atención Clientes 600 - 777 7777

www.cgedistribucion.cl

Contrata tu plan y disfruta de la televisión digital que imaginas

PLAN DE ENTRADA HD

37 señales
\$13.980 mensuales

PLAN INTERMEDIO

45 señales
\$16.980 mensuales

PLAN FULL

56 señales
\$20.980 mensuales

Planes adicionales desde
\$990 mensuales



- Televisión de alta definición HD
- Planes incluyen NatGeo HD y Fox HD
- Graba, pausa y retrocede en vivo
- **INSTALACIÓN GRATIS DE KIT HD** (Incluye una antena y un decodificador HD)

ToVes HD

FonoContigo
600 822 00 22

Mayor información en www.mundocontigo.cl

Todos los precios son mensuales e incluyen IVA.

CGE DISTRIBUCIÓN

RECIBO DE PAGO N° 652200494

Centro de Pago: 75A N° caja: 03
Nombre Cajero: Pilar Orellana Alfa
Fecha de Pago: 15.06.2010 Hora: 08:43:59

Nombre IC:
ILUSTRE MUNICIPALIDAD DE PUCON
Cuenta Contrato: 2900234

Tipo de Pago

Efectivo: CLP 0

Tarjeta: CLP 0

Cheque: CLP 145.300

Banco: Banco Estado

N° Cuenta: 64709006167

N° Cheque: 38508

MONTO PAGADO CLP 145.300

Nota: Pago con Cheque "Esta cancelación se hará efectiva una vez liberado los fondos para la entidad bancaria."

Fono Consultas: 600 777 7777

CGE
DISTRIBUCION

CGE DISTRIBUCIÓN S.A.
Teatinos 260, Piso 16 - Santiago.
Rut: 99.513.400-4. Giro
Distribución de energía eléctrica,
compraventa de productos
eléctricos y celulares,
compraventa e instalación de
aires acondicionado y calefacción,
ejecución de obras eléctricas y
metálicas.

Sr.(a): ILUSTRE MUNICIPALIDAD DE PUCON

Dirección: PLAYA NEGRA S/N
PUCON

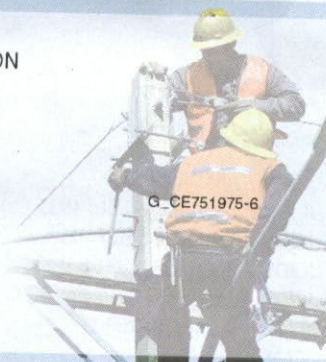

R.U.T 99.513.400 -4
BOLETA ELECTRÓNICA
N°40959996

S.I.I.-SANTIAGO CENTRO

N° Docto Interno : 1490367491
Fecha de Emisión: 30-MAY-2010
N° Instalación : G75374718

N° Cliente: 2900234

Datos del Consumo

PERIODO DE CONSUMO : 26 MAR 2010 AL 26 ABR 2010

N° MEDIDOR PROPIEDAD	PERIODO DE LECTURA	LEC.ANT.	LEC.ACT.	CTE.	CONSUMO	UN.
98204983	Empresa 26/03/2010 - 26/04/2010	2.755	4.424	1	1.669	kWh

Fecha Estimada Próxima Lectura: 24 MAY 2010

Detalle de su Cuenta

CARGO FIJO	\$	987
ENERGIA (1669 kWh)	\$	114.308
POTENCIA CONTRATADA PP (2.1 kW)	\$	28.520
CARGO UNICO SIST. TRONCAL	\$	1.497
AJUSTE SENCILLO ANTERIOR	\$	5
MENOS AJUSTE SENCILLO	\$	-43

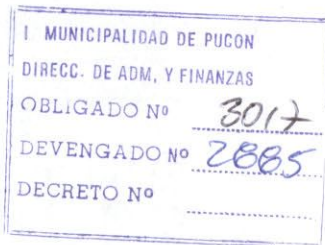

Valores con IVA incluido/Tarifas Fijadas según decreto N° 385/2008. (Publicado en diario oficial el 08.04.2009)

Total Boleta	:\$	145.311
Otros Cargos	:\$	-38
(*) Saldo Anterior Energía	:\$	26
Otros Saldos Anteriores	:\$	0
Total a Pagar	:\$	145.300

Pagar Hasta: 16 JUN 2010

Histórico del consumo kWh

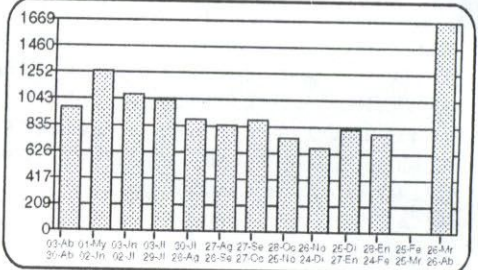

Compensaciones

COMPENSACIÓN POR INTERRUPCIONES:

TOTAL DE INTERRUPCIONES		0
TIEMPO TOTAL INTERRUMPIDO	seg	0
TIEMPO A COMPENSAR	seg	0
CONSUMO PROMEDIO	kWh/seg	0,0000000000
ENERGÍA A COMPENSAR	kWh	0,00
COSTO DE FALLA	\$/kWh	0,00
MONTO A COMPENSAR REAJUSTADO	\$	0,00
TOTAL A PAGAR POR COMPENSACION	\$	0,00

Datos del servicio

Asignado a S/E: PUCON 66/23 KV
Tarifa: BT 2 PRESENTE EN PUNTA
Sector Tarifario: CGE4 Sector 6 Aéreo
Potencia Conectada: 8.80
Fecha de Término Tarifa: 31.03.2011
Fecha Límite Modificación Tarifa: 01.03.2011
Grupo de Consumo: GC 2
Consumo de referencia (*): 545 kWh
(*) Estimado para 30 días
Ruta: G7519005-0003

(*) Corte en trámite Suspensión a partir del 17-MAY-2010. Valor aprox. de la suspensión y reposición \$ 11.306

Se encuentra disponible convenio PAC con bancos: Del Desarrollo, Scotiabank, Bice, Corporación, Crédito e Inversiones, Santander y De Chile. PAT con Transbank.

Atención Clientes **600 - 777 7777**

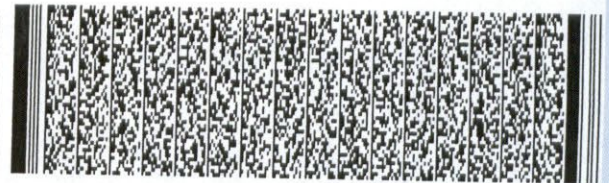

Timbre Electrónico S.I.I. Res. 145 de 30/11/2007

Contrata tu plan y disfruta de la televisión digital que imaginas

PLAN DE ENTRADA HD

37 señales
\$13.980 mensuales

PLAN INTERMEDIO
45 señales
\$16.980 mensuales

PLAN FULL
56 señales
\$20.980 mensuales

Planes adicionales desde
\$990 mensuales



- Televisión de alta definición **HD**
- Planes incluyen NatGeo **HD** y Fox **HD**
- Graba, pausa y retrocede en vivo
- **INSTALACIÓN GRATIS DE KIT HD** (Incluye una antena y un decodificador **HD**)

TuVes HD

FonoContigo
600 822 00 22

Mayor información en www.mundocontigo.cl

Todos los precios son mensuales e incluyen IVA.

www.cgedistribucion.cl