

Decreto N° 2621  
Pucón, 14/06/2010

Dirección de Administración y Finanzas  
AREA MUNICIPAL

La Alcaldía ha decretado con esta fecha lo siguiente.

- Vistos :
- 1.- El Presupuesto de Ingresos y Gastos aprobados para el presente año.
  - 2.- Las facultades que me confiere la Ley N° 18.695. Ley Orgánica Constitucional de Municipalidades Aprobado por DFL N°1 2006 Interior.
  - 3.- Decreto Exento N° 1405 emitido con fecha 17 de agosto del año 2009, que delega la función de Firma por orden de la Sra. Alcaldesa al Administrador Municipal.

## DECRETO

Dirección de Administración y Finanzas, pagara a Don : C.G.E. DISTRIBUCION S.A. Rut 099513400-4  
La cantidad de \$ : 458,900 CUATROCIENTOS CINCUENTA Y OCHO MIL NOVECIENTOS PESOS  
Por concepto de : SECTOR LONCOFILO SEDE PUCON  
Fecha de Pago : 14/06/2010

DOCUMENTO	NUMERO	FECHA	MONTO \$
BOLETA	40957389	28/05/2010	1,000
BOLETA	40957569	28/05/2010	1,000
BOLETA	40957809	28/05/2010	228,800
BOLETA	40958190	28/05/2010	1,000
BOLETA	40958534	28/05/2010	1,300
BOLETA	40958874	28/05/2010	12,800
BOLETA	40959177	28/05/2010	197,800
BOLETA	40959993	30/05/2010	15,200

A nótese comuníquese y Archívese.

Contabilícese el presente gasto a las cuentas Presupuestarias que se indican.

CÓDIGO CUENTA	DETALLE	DEBE	HABER
22-05-001-000-000	Electricidad		458,900
532-05-00-000-000-000	Servicios Básicos	458,900	
215-22-05-001-000-000	Electricidad	458,900	
111-02-01-000-000-000	BANCO MUNICIPAL		458,900
Sumas Iguales		917,800	917,800

## REFRENDACION

Cuenta	215-22-05-001-000-000		
Presupuesto Vigente	525,673,000		
Total Comprometido	90,466,235		
Saldo x Comprometer	435,206,765		

SECRETARÍA MUNICIPAL

ADMINISTRADOR

DIRECCION DE CONTROL

DIRECCION DE ADM. Y FINANZAS

DIRECTOR DE CONTROL

DIREC. DE ADM. Y FINANZAS

CH 38506 ✓

**CGE DISTRIBUCIÓN**

**RECIBO DE PAGO N° 652200150**

Centro de Pago: 75A N° caja: 03  
Nombre Cajero: Pilar Orellana Alfa  
Fecha de Pago: 14.06.2010 Hora: 17:29:12

---

Nombre IC:  
**ILUSTRE MUNICIPALIDAD DE PUCON**  
Cuenta Contrato: 2727860

---

Tipo de Pago

Efectivo: CLP 0  
Tarjeta: CLP 0  
Cheque: CLP 1.000

Banco: Banco Estado  
N° Cuenta: 64709006167  
N° Cheque: 38506

---

**MONTO PAGADO CLP 1.000**

---

Nota: Pago con Cheque "Esta cancelación se hará efectiva una vez liberado los fondos para la entidad bancaria."

**Fono Consultas: 600 777 7777**

**CGE**  
DISTRIBUCION

CGE DISTRIBUCIÓN S.A.  
Teatinos 280, Piso 16 - Santiago.  
Rut: 99.513.400-4. Giro  
Distribución de energía eléctrica,  
compraventa de productos  
eléctricos y celulares,  
compraventa e instalación de  
aires acondicionado y calefacción,  
ejecución de obras eléctricas y  
metálicas.

Sr.(a): ILUSTRE MUNICIPALIDAD DE PUCON

Dirección: CO A CABURGA S/N  
PUCON

Sr. (a) ILUSTRE MUNICIPALIDAD DE PUCON

Dirección : CO A CABURGA S/N ACCESO PLAYA NEGRA CAM A  
CABURGUAPUCON

G\_CE751975-930

R.U.T 99.513.400 -4  
BOLETA ELECTRÓNICA  
N°40958190

S.I.I.-SANTIAGO CENTRO

N° Docto Interno : 1620178696  
Fecha de Emisión: 28-MAY-2010  
N° Instalación : G752100

N° Cliente: 2727860

**Datos del Consumo**

PERIODO DE CONSUMO : 27 ABR 2010 AL 24 MAY 2010  
N° MEDIDOR PROPIEDAD PERIODO DE LECTURA LEC.ANT. LEC.ACT. CTE. CONSUMO UN.  
23270027 Empresa 27/04/2010 - 24/05/2010 2.744 2.744 1 0 kWh

Fecha Estimada Próxima Lectura: 02 JUL 2010

**Histórico del consumo kWh**

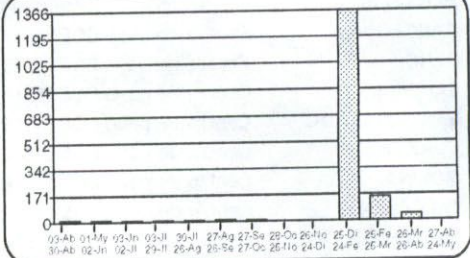

**Detalle de su Cuenta**

CARGO FIJO	\$	988
AJUSTE SENCILLO ANTERIOR	\$	51
MENOS AJUSTE SENCILLO	\$	-39

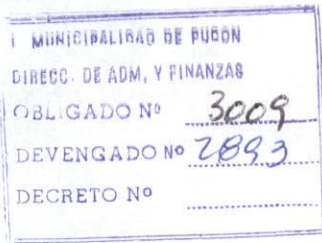

Valores con IVA incluido/Tarifas Fijadas según decreto N° 385/2008. (Publicado en diario oficial el 08.04.2009)

Total Boleta	:\$	988
Otros Cargos	:\$	12
(*) Saldo Anterior Energía	:\$	0
Otros Saldos Anteriores	:\$	0
Total a Pagar	:\$	1.000

Pagar Hasta: 14 JUN 2010

**Compensaciones**

COMPENSACIÓN POR INTERRUPCIONES:  
ABR/2009 A MAR/2010

TOTAL DE INTERRUPCIONES		0
TIEMPO TOTAL INTERRUMPIDO	seg	8.160
TIEMPO A COMPENSAR	seg	0
CONSUMO PROMEDIO	kWh/seg	0,0000518603
ENERGIA A COMPENSAR	kWh	0,00
COSTO DE FALLA	\$/kWh	266,06
MONTO A COMPENSAR REAJUSTADO	\$	0,00
TOTAL A PAGAR POR COMPENSACION	\$	0,00

**Datos del servicio**

Asignado a S/E: PUCON 66/23 KV  
Tarifa: BT1  
Sector Tarifario: CGE4 Sector 6 Aéreo  
Potencia Conectada: 4,40  
Fecha de Término Tarifa: Indefinido  
Fecha Límite Modificación Tarifa: A solicitud del cliente  
Grupo de Consumo: GC 2  
Consumo de referencia (\*): 4 kWh  
(\* ) Estimado para 30 días  
Ruta: G7519005-0008  
Límite de Invierno: 350 kWh (30 días)

Monto último pago: \$ 6.200 Fecha: 20-MAY-2010

Se encuentra disponible convenio PAC con bancos: Del Desarrollo, Scotiabank, Bice, Corpbanca, Crédito e Inversiones, Santander y De Chile. PAT con Transbank.

Atención Clientes 600 - 777 7777

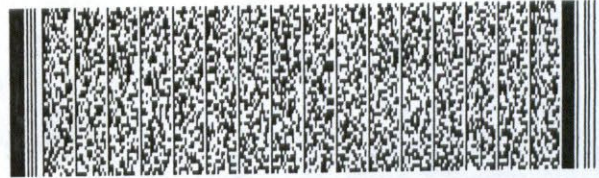

Timbre Electrónico S.I.I. Res. 145 de 30/11/2007

**Contrata tu plan y disfruta de la televisión digital que imaginas**

PLAN DE ENTRADA HD

37 señales

\$13.980 mensuales

PLAN INTERMEDIO

45 señales

\$16.980 mensuales

PLAN FULL

56 señales

\$20.980 mensuales

Planes adicionales desde

\$990 mensuales

FonoContigo  
600 822 00 22



- Televisión de alta definición HD
- Planes incluyen NatGeo HD y Fox HD
- Graba, pausa y retrocede en vivo
- **INSTALACIÓN GRATIS DE KIT HD**  
(Incluye una antena y un decodificador HD)

**TuVes HD**

Mayor información en [www.mundocontigo.cl](http://www.mundocontigo.cl)

Todos los precios son mensuales e incluyen IVA.

www.cgedistribucion.cl

CGE DISTRIBUCIÓN

RECIBO DE PAGO N° 652200158

Centro de Pago: 75A N° caja: 03

Nombre Cajero: Pilar Orellana Alfa

Fecha de Pago: 14.06.2010 Hora: 17:30:21

---

Nombre IC:

ILUSTRE MUNICIPALIDAD DE PUCON

Cuenta Contrato: 2725649

---

Tipo de Pago

Efectivo: CLP 0

Tarjeta: CLP 0

Cheque: CLP 1.000

Banco: Banco Estado

N° Cuenta: 64709006167

N° Cheque: 38506

---

**MONTO PAGADO CLP 1.000**

---

Nota: Pago con Cheque "Esta cancelación se hará efectiva una vez liberado los fondos para la entidad bancaria."

Fono Consultas: 600 777 7777



CGE DISTRIBUCIÓN S.A.  
Teatinos 280, Piso 16 - Santiago.  
Rut: 99.513.400-4. Giro  
Distribución de energía eléctrica,  
compraventa de productos  
eléctricos y celulares,  
compraventa e instalación de  
aires acondicionado y calefacción,  
ejecución de obras eléctricas y  
metálicas.

Sr.(a): ILUSTRE MUNICIPALIDAD DE PUCON

Dirección: PLAYA NEGRA CABURGUA S/N  
PUCON

Sr. (a) ILUSTRE MUNICIPALIDAD DE PUCON

Dirección: PLAYA NEGRA CABURGUA S/N  
PUCON

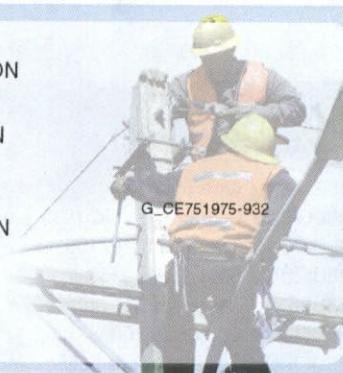

G\_CE751975-932

R.U.T 99.513.400 -4  
BOLETA ELECTRÓNICA  
N°40957389

S.I.I.-SANTIAGO CENTRO

N° Docto Interno : 1620178753

Fecha de Emisión: 28-MAY-2010

N° Instalación : G7517424

N° Cliente: 2725649

**Datos del Consumo**

PERIODO DE CONSUMO : 27 ABR 2010 AL 24 MAY 2010

N° MEDIDOR PROPIEDAD	PERIODO DE LECTURA	LEC.ANT.	LEC.ACT.	CTE.	CONSUMO UN.
98194443	Cliente 27/04/2010 - 24/05/2010	522	522	1	0 kWh

Fecha Estimada Próxima Lectura: 02 JUL 2010

**Histórico del consumo kWh**

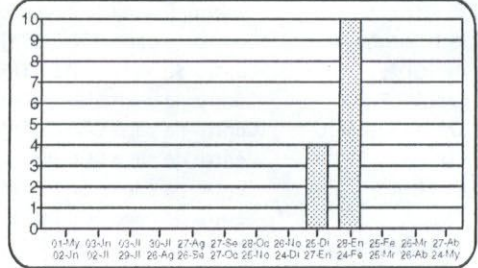

**Detalle de su Cuenta**

CARGO FIJO	\$	988
AJUSTE SENCILLO ANTERIOR	\$	91
MENOS AJUSTE SENCILLO	\$	-79

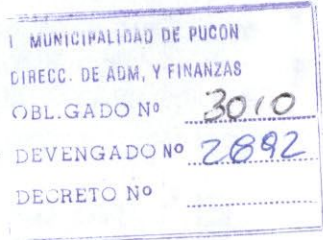

Valores con IVA incluido/Tarifas Fijadas según decreto N° 385/2008. (Publicado en diario oficial el 08.04.2009)

Total Boleta	:\$	988
Otros Cargos	:\$	12
(* ) Saldo Anterior Energía:	:\$	0
Otros Saldos Anteriores	:\$	0
Total a Pagar	:\$	1.000

Pagar Hasta: 14 JUN 2010

**Compensaciones**

COMPENSACION POR INTERRUPCIONES:  
ABR/2009 A MAR/2010

TOTAL DE INTERRUPCIONES		0
TIEMPO TOTAL INTERRUMPIDO	seg	8.160
TIEMPO A COMPENSAR	seg	0
CONSUMO PROMEDIO	kWh/seg	0,0000004499
ENERGIA A COMPENSAR	kWh	0,00
COSTO DE FALLA	\$/kWh	266,06
MONTO A COMPENSAR REAJUSTADO	\$	0,00
TOTAL A PAGAR POR COMPENSACION	\$	0,00

**Datos del servicio**

Asignado a S/E: PUCON 66/23 KV  
Tarifa: BT1  
Sector Tarifario: CGE4 Sector 6 Aéreo  
Potencia Conectada: 1.32  
Fecha de Término Tarifa: Indefinido  
Fecha Límite Modificación Tarifa: A solicitud del cliente  
Grupo de Consumo: GC 2  
Consumo de referencia (\*): 0 kWh  
(\* ) Estimado para 30 días  
Ruta: G7519005-0010  
Límite de Invierno: 350 kWh (30 días)

Monto último pago: \$ 900 Fecha: 20-MAY-2010  
Se encuentra disponible convenio P.A.C con bancos: Del Desarrollo, Scotiabank, Etc., Corporación, Crédito e Inversiones, Santander y De Chile. PAT con Transbank.

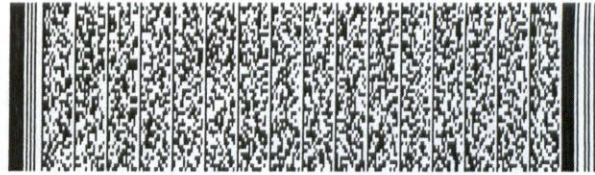

Timbre Electrónico S.I.I. Res. 145 de 30/11/2007

Atención Clientes 600 - 777 7777

www.cgedistribucion.cl

**Contrata tu plan y disfruta de la televisión digital que imaginas**

PLAN DE ENTRADA HD

37 señales  
\$13.980 mensuales

PLAN INTERMEDIO

45 señales  
\$16.980 mensuales

PLAN FULL

56 señales  
\$20.980 mensuales

Planes adicionales desde  
\$990 mensuales



- Televisión de alta definición HD
- Planes incluyen NatGeo HD y Fox HD
- Graba, pausa y retrocede en vivo
- **INSTALACIÓN GRATIS DE KIT HD** (Incluye una antena y un decodificador HD)

**TOVES HD**

FonoContigo  
600 822 00 22

Mayor información en [www.mundocontigo.cl](http://www.mundocontigo.cl)

Todos los precios son mensuales e incluyen IVA.

**CGE DISTRIBUCIÓN**

**RECIBO DE PAGO N° 652200184**

Centro de Pago: 75A N° caja: 03  
Nombre Cajero: **Pilar Orellana Alfa**  
Fecha de Pago: 14.06.2010 Hora: 17:38:32

---

Nombre IC:  
**ILUSTRE MUNICIPALIDAD DE PUCON**  
Cuenta Contrato: 2732874

---

Tipo de Pago

Efectivo: CLP	0
Tarjeta: CLP	0
Cheque: CLP	228.800

Banco: Banco Estado  
N° Cuenta: 64709006167  
N° Cheque: 38506

---

<b>MONTO PAGADO CLP</b>	<b>228.800</b>
-------------------------	----------------

---

Nota: Pago con Cheque "Esta cancelación se hará efectiva una vez liberado los fondos para la entidad bancaria."

Fono Consultas: 600 777 7777



CGE DISTRIBUCIÓN S.A.  
Testinos 280, Piso 16 - Santiago.  
Rut: 99.513.400-4. Giro  
Distribución de energía eléctrica,  
compraventa de productos  
eléctricos y calulares,  
compraventa e instalación de  
aires acondicionado y calefacción,  
ejecución de obras eléctricas y  
metálicas.

Sr.(a): ILUSTRE MUNICIPALIDAD DE PUCON

Dirección: VILLA SAN PEDRO ALUMBRADO PUBLICO  
PUCON

Sr. (a) ILUSTRE MUNICIPALIDAD DE PUCON

Dirección: VILLA SAN PEDRO ALUMBRADO PUBLICO  
PUCON

G\_CE751975-948

R.U.T 99.513.400 -4  
BOLETA ELECTRÓNICA  
N°40957809

S.I.I.-SANTIAGO CENTRO

N° Docto Interno : 1580195072

Fecha de Emisión: 28-MAY-2010

N° Instalación : G753180

N° Cliente: 2732874

**Datos del Consumo**

PERIODO DE CONSUMO : 27 ABR 2010 AL 24 MAY 2010

N° MEDIDOR PROPIEDAD	PERIODO DE LECTURA	LEC.ANT.	LEC.ACT.	CTE.	CONSUMO UN.
44579198	Cliente 27/04/2010 - 24/05/2010	5.497	7.242	1	1.745 kWh

Fecha Estimada Próxima Lectura:02 JUL 2010

**Detalle de su Cuenta**

CARGO FIJO	\$	988
ENERGIA ( 1745 kWh )	\$	116.224
POTENCIA CONTRATADA PP ( 8.0 kW )	\$	109.929
CARGO UNICO SIST. TRONCAL	\$	1.566
AJUSTE SENCILLO ANTERIOR	\$	93



Valores con IVA incluido/Tarifas Fijadas según decreto N° 385/2008. (Publicado en diario oficial el 08.04.2009)	Total Boleta	:\$	228.706
	Otros Cargos	:\$	93
	(*) Saldo Anterior Energía:	:\$	0
	Otros Saldos Anteriores	:\$	0
	Total a Pagar	:\$	228.800

Pagar Hasta: 14 JUN 2010

Monto último pago: \$ 211.100 Fecha: 20-MA-Y-2010

Se encuentra disponible convenio PAC con bancos: Del Desarrollo, Scotiabank, Bice, Corpbanca, Crédito e Inversiones, Santander y De Chile. PAT con Transbank

Atención Clientes 600 - 777 7777

**Histórico del consumo kWh**

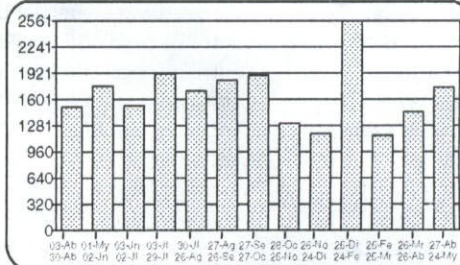

**Compensaciones**

COMPENSACION POR INTERRUPCIONES:  
ABF/2009 A MAR/2010

TOTAL DE INTERRUPCIONES		0
TIEMPO TOTAL INTERRUMPIDO	seg	28.680
TIEMPO A COMPENSAR	seg	0
CONSUMO PROMEDIO	kWh/seg	0,0005906589
ENERGIA A COMPENSAR	kWh	0,00
COSTO DE FALLA	\$/kWh	266,06
MONTO A COMPENSAR REAJUSTADO	\$	0,00
TOTAL A PAGAR POR COMPENSACION	\$	0,00

**Datos del servicio**

Asignado a S/E: PUCON 66/23 KV  
Tarifa: BT 2 PRESENTE EN PUNTA  
Sector Tarifario: CGE 4 Sector 6 Aéreo  
Potencia Conectada: 26.33  
Fecha de Término Tarifa: 31.03.2011  
Fecha Límite Modificación Tarifa: 01.03.2011  
Grupo de Consumo: GC 2  
Consumo de referencia (\*): 1691 kWh  
(\* ) Estimado para 30 días  
Ruta: G7519006-0006



Timbre Electrónico S.I.I. Res. 145 de 30/11/2007

www.cgedistribucion.cl

**Contrata tu plan y disfruta de la televisión digital que imaginas**

PLAN DE ENTRADA HD

37 señales

\$13.980 mensuales

PLAN INTERMEDIO

45 señales

\$16.980 mensuales

PLAN FULL

56 señales

\$20.980 mensuales

Planes adicionales desde

\$990 mensuales



- Televisión de alta definición HD
- Planes incluyen NatGeo HD y Fox HD
- Graba, pausa y retrocede en vivo
- **INSTALACIÓN GRATIS DE KIT HD**  
(Incluye una antena y un decodificador HD)

TúVes HD

FonoContigo  
600 822 00 22

Mayor información en www.mundocontigo.cl

Todos los precios son mensuales e incluyen IVA.

**CGE DISTRIBUCIÓN**

**RECIBO DE PAGO N° 652200178**

Centro de Pago: 75A N° caja: 03  
Nombre Cajero: **Pilar Orellana Alfa**  
Fecha de Pago: **14.06.2010** Hora: 17:37:03

Nombre IC:  
**ILUSTRE MUNICIPALIDAD DE PUCON**  
Cuenta Contrato: 2734083

Tipo de Pago

Efectivo: CLP 0  
Tarjeta: CLP 0  
Cheque: CLP 1.000

Banco: Banco Estado  
N° Cuenta: 64709006167  
N° Cheque: 38506

**MONTO PAGADO CLP 1.000**

Nota: Pago con Cheque "Esta cancelación se hará efectiva una vez liberado los fondos para la entidad bancaria."

Fono Consultas: 600 777 7777





CGE DISTRIBUCIÓN S.A.  
 Testinos 280, Piso 16 - Santiago.  
 Rut: 99.513.400-4. Giro:  
 Distribución de energía eléctrica,  
 compraventa de productos  
 eléctricos y celulares,  
 compraventa e instalación de  
 aires acondicionado y calefacción,  
 ejecución de obras eléctricas y  
 metálicas.

Sr.(a): ILUSTRE MUNICIPALIDAD DE PUCON

Dirección: QUELHUE S/N  
 PUCON

Sr. (a) ILUSTRE MUNICIPALIDAD DE PUCON

Dirección: QUELHUE S/N FERIA KUI KUI  
 PUCON

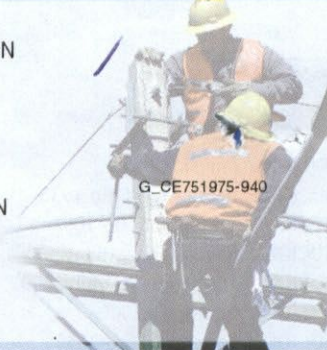

G\_CE751975-940

R.U.T 99.513.400 -4  
 BOLETA ELECTRÓNICA  
 N°40957569

S.I.I.-SANTIAGO CENTRO

N° Docto Interno : 1520232386  
 Fecha de Emisión: 28-MAY-2010  
 N° Instalación : G7528358

N° Cliente: 2734083

**Datos del Consumo**

PERIODO DE CONSUMO : 27 ABR 2010 AL 24 MAY 2010						
N° MEDIDOR PROPIEDAD	PERIODO DE LECTURA	LEC.ANT.	LEC.ACT.	CTE.	CONSUMO	UN.
10945853	Cliente 27/04/2010 - 24/05/2010	8.821	8.821	1	0	kWh

Fecha Estimada Próxima Lectura: 02 JUL 2010

**Detalle de su Cuenta**

CARGO FIJO	\$	988
AJUSTE SENCILLO ANTERIOR	\$	31
MENOS AJUSTE SENCILLO	\$	-19

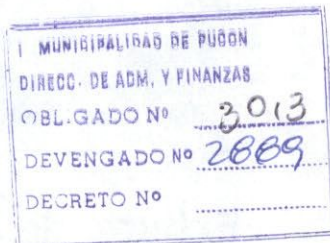

Valores con IVA incluido/Tarifas Fijadas según decreto N° 385/2008. (Publicado en diario oficial el 08.04.2009)	Total Boleta	:\$	988
	Otros Cargos	:\$	12
	(* ) Saldo Anterior Energía:	:\$	0
	Otros Saldos Anteriores	:\$	0
<b>Pagar Hasta: 14 JUN 2010</b>	<b>Total a Pagar</b>	:\$	<b>1.000</b>

Monto último pago: \$ 1.000 Fecha: 24-MAY-2010  
 Se encuentra disponible convenio PAC con bancos: Del Desarrollo, Scotiabank, Bice, Corpbanca, Crédito e Inversiones, Santander y De Chile. PAT con Transbank.

**Histórico del consumo kWh**

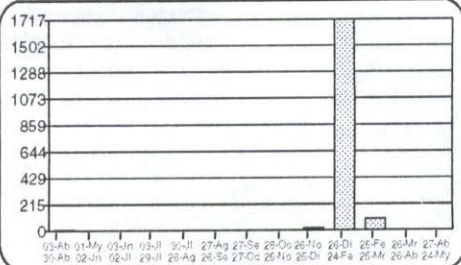

**Compensaciones**

<b>COMPENSACIÓN POR INTERRUPCIONES:</b> ABR/2009 A MAR/2010		
TOTAL DE INTERRUPCIONES		0
TIEMPO TOTAL INTERRUMPIDO	seg	12.660
TIEMPO A COMPENSAR	seg	0
CONSUMO PROMEDIO	kWh/seg	0,0000604097
ENERGIA A COMPENSAR	kWh	0,00
COSTO DE FALLA	\$/kWh	266,06
MONTO A COMPENSAR REAJUSTADO	\$	0,00
TOTAL A PAGAR POR COMPENSACION	\$	0,00

**Datos del servicio**

Asignado a S/E: PUCON 66/23 KV  
 Tarifa: BT1  
 Sector Tarifario: CGE4 Sector 6 Aéreo  
 Potencia Conectada: 8.80  
 Fecha de Término Tarifa: Indefinido  
 Fecha Límite Modificación Tarifa: A solicitud del cliente  
 Grupo de Consumo: GC 2  
 Consumo de referencia (\*): 856 kWh  
 (\*) Estimado para 30 días  
 Ruta: G7519005-0020  
 Límite de Invierno: 366 kWh (30 días)

Atención Clientes 600 - 777 7777



Timbre Electrónico S.I.I. Res. 145 de 30/11/2007

**Contrata tu plan y disfruta de la televisión digital que imaginas**

PLAN DE ENTRADA HD

37 señales  
 \$13.980 mensuales

PLAN INTERMEDIO  
 45 señales  
 \$16.980 mensuales

PLAN FULL  
 56 señales  
 \$20.980 mensuales

Planes adicionales desde  
 \$990 mensuales

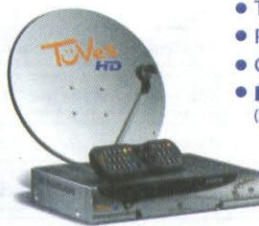

- Televisión de alta definición HD
- Planes incluyen NatGeo HD y Fox HD
- Graba, pausa y retrocede en vivo
- **INSTALACIÓN GRATIS DE KIT HD**  
(Incluye una antena y un decodificador HD)

**TóVes HD**

FonoContigo  
 600 822 00 22

Mayor información en [www.mundocontigo.cl](http://www.mundocontigo.cl)

Todos los precios son mensuales e incluyen IVA.

www.cgedistribucion.cl

**CGE DISTRIBUCIÓN**

**RECIBO DE PAGO N° 652200140**

Centro de Pago: 75A N° caja: 03  
Nombre Cajero: **Pilar Orellana Alfa**  
Fecha de Pago: 14.06.2010 Hora: 17:27:59

Nombre IC:  
**ILUSTRE MUNICIPALIDAD DE PUCON**  
Cuenta Contrato: 2716801

Tipo de Pago

Efectivo: CLP	0
Tarjeta: CLP	0
Cheque: CLP	1.300

Banco: Banco Estado  
N° Cuenta: 64709006167  
N° Cheque: 38506

---

**MONTO PAGADO CLP 1.300**

---

Nota: Pago con Cheque "Esta cancelación se hará efectiva una vez liberado los fondos para la entidad bancaria."

Fono Consultas: 600 777 7777

Sr.(a): ILUSTRE MUNICIPALIDAD DE PUCON

Dirección: SECTOR LONCOFILO SEDE  
PUCON

Sr. (a) ILUSTRE MUNICIPALIDAD DE PUCON

Dirección : SECTOR LONCOFILO SEDE  
PUCON

G\_CE751975-953

R.U.T 99.513.400 -4  
BOLETA ELECTRÓNICA  
N°40958534

S.I.I.-SANTIAGO CENTRO

N° Docto Interno : 1580195126  
Fecha de Emisión: 28-MAY-2010  
N° Instalación : G7518553

N° Cliente: 2716801

**Datos del Consumo**

PERIODO DE CONSUMO : 27 ABR 2010 AL 24 MAY 2010

N° MEDIDOR PROPIEDAD	PERIODO DE LECTURA	LEC.ANT.	LEC.ACT.	CTE.	CONSUMO UN.
99033175	Cliente 27/04/2010 - 24/05/2010	489	492	1	3 kWh

Fecha Estimada Próxima Lectura:02 JUL 2010

**Detalle de su Cuenta**

CARGO FIJO	\$	988
ENERGIA BASE ( 3 kWh )	\$	345
CARGO UNICO SIST. TRONCAL	\$	2
AJUSTE SENCILLO ANTERIOR	\$	23
MENOS AJUSTE SENCILLO	\$	-58



Valores con IVA incluido/Tarifas Fijadas según decreto N° 385/2008. (Publicado en diario oficial el 08.04.2009)

Total Boleta	:\$	1.335
Otros Cargos	:\$	-35
(* ) Saldo Anterior Energía	:\$	0
Otros Saldos Anteriores	:\$	0
Total a Pagar	:\$	1.300

Pagar Hasta: 14 JUN 2010

Monto último pago: \$ 1.700 Fecha: 24-MAY-2010

Se encuentra disponible convenio PAC con bancos: Del Desarrollo, Scotiabank, Bice, Corpbanca, Crédito e Inversiones, Santander y De Chile. PAT con Transbank.

Atención Clientes 600 - 777 7777

**Histórico del consumo kWh**

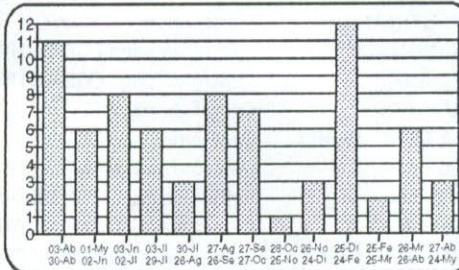

**Compensaciones**

COMPENSACIÓN POR INTERRUPCIONES:  
ABR/2009 A MAR/2010

TOTAL DE INTERRUPCIONES	seg	0
TIEMPO TOTAL INTERRUMPIDO	seg	6.000
TIEMPO A COMPENSAR	seg	0
CONSUMO PROMEDIO	kWh/seg	0,0000023069
ENERGIA A COMPENSAR	kWh	0,00
COSTO DE FALLA	\$/kWh	266,06
MONTO A COMPENSAR REAJUSTADO	\$	0,00
TOTAL A PAGAR POR COMPENSACION	\$	0,00

**Datos del servicio**

Asignado a S/E: PUCON 66/23 KV  
Tarifa: BT1  
Sector Tarifario: CGE4 Sector 6 Aéreo  
Potencia Conectada: 4.40  
Fecha de Término Tarifa: Indefinido  
Fecha Límite Modificación Tarifa: A solicitud del cliente  
Grupo de Consumo: GC 2  
Consumo de referencia (\*): 11 kWh  
(\* ) Estimado para 30 días  
Ruta: G7519007-0008  
Límite de Invierno: 350 kWh (30 días)



Timbre Electrónico S.I.I. Res. 145 de 30/11/2007

www.cgedistribucion.cl

**Contrata tu plan y disfruta de la televisión digital que imaginas**

PLAN DE ENTRADA HD

37 señales  
\$13.980 mensuales

PLAN INTERMEDIO  
45 señales  
\$16.980 mensuales

PLAN FULL  
56 señales  
\$20.980 mensuales

Planes adicionales desde  
\$990 mensuales



- Televisión de alta definición HD
- Planes incluyen NatGeoHD y FoxHD
- Graba, pausa y retrocede en vivo
- **INSTALACIÓN GRATIS DE KIT HD**  
(Incluye una antena y un decodificador HD)

**TüVes HD**

FonoContigo  
600 822 00 22

Mayor información en [www.mundocontigo.cl](http://www.mundocontigo.cl)

Todos los precios son mensuales e incluyen IVA.

**CGE DISTRIBUCIÓN**

**RECIBO DE PAGO N° 652200196**

Centro de Pago: 75A N° caja: 03  
Nombre Cajero: Pilar Orellana Alfa  
Fecha de Pago: 14.06.2010 Hora: 17:41:48

---

Nombre IC:  
**ILUSTRE MUNICIPALIDAD DE PUCON**

Cuenta Contrato: 2900224

---

Tipo de Pago

Efectivo: CLP 0

Tarjeta: CLP 0

Cheque: CLP 12.800

Banco: Banco Estado

N° Cuenta: 64709006167

N° Cheque: 38506

---

**MONTO PAGADO CLP 12.800**

---

Nota: Pago con Cheque "Esta cancelación se hará efectiva una vez liberado los fondos para la entidad bancaria."

**Fono Consultas: 600 777 7777**



CGE DISTRIBUCIÓN S.A.  
Teatinos 280, Piso 16 - Santiago.  
Rut: 99.513.400-4 Giro  
Distribución de energía eléctrica,  
compraventa de productos  
eléctricos y celulares,  
compraventa e instalación de  
aires acondicionado y calefacción,  
ejecución de obras eléctricas y  
metálicas.

Sr.(a): ILUSTRE MUNICIPALIDAD DE PUCON

Dirección: CABURGUA S/N  
PUCON



GLCE751975-924

R.U.T 99.513.400 -4  
BOLETA ELECTRÓNICA  
N°40958874

S.I.I.-SANTIAGO CENTRO

N° Docto Interno : 1530226419  
Fecha de Emisión: 28-MAY-2010  
N° Instalación : G75374396

N° Cliente: 2900224

**Datos del Consumo**

PERIODO DE CONSUMO : 25 FEB 2010 AL 25 MAR 2010  
N° MEDIDOR PROPIEDAD PERIODO DE LECTURA LEC.ANT. LEC.ACT. CTE. CONSUMO UN.  
91053978 Cliente 25/02/2010 - 25/03/2010 38.892 39.009 1 117 kWh

Fecha Estimada Próxima Lectura: 26 ABR 2010

**Histórico del consumo kWh**

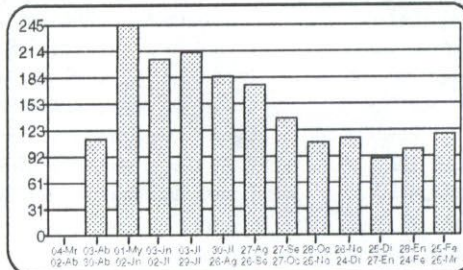

**Detalle de su Cuenta**

CARGO FIJO	\$	982
ENERGIA ( 117 kWh )	\$	7.041
POTENCIA CONTRATADA PP ( 0.4 kW )	\$	4.730
CARGO UNICO SIST. TRONCAL	\$	105
AJUSTE SENCILLO ANTERIOR	\$	5
MENOS AJUSTE SENCILLO	\$	-63

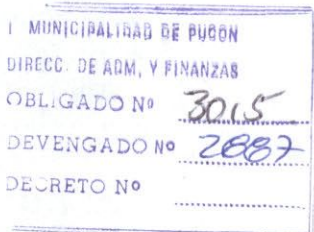

**Compensaciones**

**COMPENSACIÓN POR INTERRUPCIONES:**

TOTAL DE INTERRUPCIONES	seg	0
TIEMPO TOTAL INTERRUMPIDO	seg	0
TIEMPO A COMPENSAR	seg	0
CONSUMO PROMEDIO	kWh/seg	0,0000000000
ENERGIA A COMPENSAR	kWh	0,00
COSTO DE FALLA	\$/kWh	0,00
MONTO A COMPENSAR REAJUSTADO	\$	0,00
TOTAL A PAGAR POR COMPENSACION	\$	0,00

Valores con IVA incluido/Tarifas Fijadas según decreto N° 385/2008. (Publicado en diario oficial el 08.04.2009)	Total Boleta	:\$	12.858
	Otros Cargos	:\$	-58
	(*) Saldo Anterior Energía:	:\$	0
	Otros Saldos Anteriores	:\$	0
	Total a Pagar	:\$	12.800

Pagar Hasta: 14 JUN 2010

**Datos del servicio**

Asignado a S/E: PUCON 66/23 KV  
Tarifa: BT 2 PRESENTE EN PUNTA  
Sector Tarifario: CGE4 Sector 6 Aéreo  
Potencia Conectada: 8.80  
Fecha de Término Tarifa: 31.03.2011  
Fecha Límite Modificación Tarifa: 01.03.2011  
Grupo de Consumo: GC 2  
Consumo de referencia (\*): 94 kWh  
(\*) Estimado para 30 días  
Ruta: G7519005-0002

Monto último pago: \$ 24.500 Fecha: 05-MA-Y-2010  
Se encuentra disponible convenio PAC con bancos: Del Desarrollo, Scotiabank, Bice, Corpbanca, Crédito e Inversiones, Santander y De Chile. PAT con Transbank.



Timbre Electrónico S.I.I. Res. 145 de 30/11/2007

Atención Clientes 600 - 777 7777

**Contrata tu plan y disfruta de la televisión digital que imaginas**

PLAN DE ENTRADA HD

37 señales  
\$13.980 mensuales

PLAN INTERMEDIO  
45 señales  
\$16.980 mensuales

PLAN FULL  
56 señales  
\$20.980 mensuales

Planes adicionales desde  
\$990 mensuales



- Televisión de alta definición HD
- Planes incluyen NatGeoHD y FoxHD
- Graba, pausa y retrocede en vivo
- **INSTALACIÓN GRATIS DE KIT HD**  
(Incluye una antena y un decodificador HD)

**TöVes HD**

FonoContigo  
600 822 00 22

Mayor información en [www.mundocontigo.cl](http://www.mundocontigo.cl)

Todos los precios son mensuales e incluyen IVA.

www.cgedistribucion.cl

**CGE DISTRIBUCIÓN**

**RECIBO DE PAGO N° 652200176**

Centro de Pago: **75A** N° caja: **03**  
Nombre Cajero: **Pilar Orellana Alfa**  
Fecha de Pago: **14.06.2010** Hora: **17:34:31**

---

Nombre IC:  
**ILUSTRE MUNICIPALIDAD DE PUCON**  
Cuenta Contrato: **2738462**

---

Tipo de Pago

**Efectivo: CLP 0**  
**Tarjeta: CLP 0**  
**Cheque: CLP 197.800**

Banco: **Banco Estado**  
N° Cuenta: **64709006167**  
N° Cheque: **38506**

---

**MONTO PAGADO CLP 197.800**

---

Nota: Pago con Cheque "Esta cancelación se hará efectiva una vez liberado los fondos para la entidad bancaria."

**Fono Consultas: 600 777 7777**



CGE DISTRIBUCIÓN S.A.  
Teatinos 280, Piso 16 - Santiago.  
Rut: 99.513.400-4. Giro  
Distribución de energía eléctrica,  
compraventa de productos  
eléctricos y celulares,  
compraventa e instalación de  
aires acondicionado y calefacción,  
ejecución de obras eléctricas y  
metálicas.

Sr.(a): ILUSTRE MUNICIPALIDAD DE PUCON

Dirección: SECTOR DE CARHUELLO  
PUCON

Sr. (a) ILUSTRE MUNICIPALIDAD DE PUCON

Dirección: SECTOR DE CARHUELLO  
PUCON

G\_CE751975-937

R.U.T 99.513.400 -4  
BOLETA ELECTRÓNICA  
N°40959177

S.I.I.-SANTIAGO CENTRO

N° Docto Interno : 1500258413

Fecha de Emisión: 28-MAY-2010

N° Instalación : G7523477

N° Cliente: 2738462

**Datos del Consumo**

PERIODO DE CONSUMO : 27 ABR 2010 AL 24 MAY 2010

N° MEDIDOR PROPIEDAD	PERIODO DE LECTURA	LEC.ANT.	LEC.ACT.	CTE.	CONSUMO	UN.
98940107	Empresa 27/04/2010 - 24/05/2010	45.656	45.656	1	0	kWh
98940107	Empresa 27/04/2010 - 24/05/2010	17.698	17.698	1	0	kVArh

Demanda máxima leída: 0 KW

Fecha Estimada Próxima Lectura: 02 JUL 2010

**Detalle de su Cuenta**

CARGO FIJO	\$	1.643
DEMANDA PP ( 13.2 kW )	\$	180.696
ARRIENDO MEDIDOR	\$	15.459
AJUSTE SENCILLO ANTERIOR	\$	52
MENOS AJUSTE SENCILLO	\$	-50

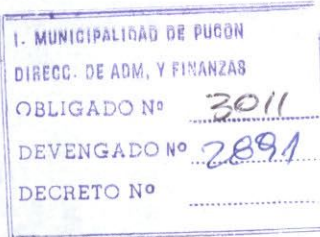

Valores con IVA incluido/Tarifas Fijadas según decreto N° 385/2008. (Publicado en diario oficial el 08.04.2009)	Total Boleta	:\$	197.798
	Otros Cargos	:\$	2
	(* ) Saldo Anterior Energía:	:\$	0
	Otros Saldos Anteriores	:\$	0
<b>Pagar Hasta: 14 JUN 2010</b>	<b>Total a Pagar</b>	:\$	<b>197.800</b>

**Histórico del consumo kWh**

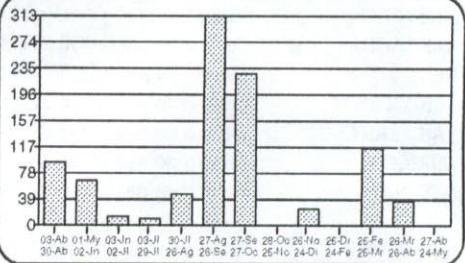

**Compensaciones**

COMPENSACIÓN POR INTERRUPCIONES:  
ABR/2009 A MAR/2010

TOTAL DE INTERRUPCIONES	seg	0
TIEMPO TOTAL INTERRUMPIDO	seg	27.840
TIEMPO A COMPENSAR	seg	0
CONSUMO PROMEDIO	kWh/seg	0,0000374994
ENERGIA A COMPENSAR	kWh	0,00
COSTO DE FALLA	\$/kWh	266,06
MONTO A COMPENSAR REAJUSTADO	\$	0,00
TOTAL A PAGAR POR COMPENSACION	\$	0,00

**Datos del servicio**

Asignado a S/E: PUCON 66/23 KV  
Tarifa: BT 3 PRESENTE EN PUNTA  
Sector Tarifario: CGE4 Sector 6 Aéreo  
Potencia Conectada: 41,46  
Fecha de Término Tarifa: 31.03.2011  
Fecha Límite Modificación Tarifa: 01.03.2011  
Grupo de Consumo: GC 2  
Consumo de referencia (\*): 18 kWh  
(\* ) Estimado para 30 días  
Ruta: G7519005-0017

Monto último pago: \$ 204.300 Fecha: 24-MAY-2010

Se encuentra disponible convenio PAC con bancos: Del Desarrollo, Scotiabank, Bice, Corpbanca, Crédito e Inversiones, Santander y De Chile. PAT con Transbank.

Atención Clientes 600 - 777 7777

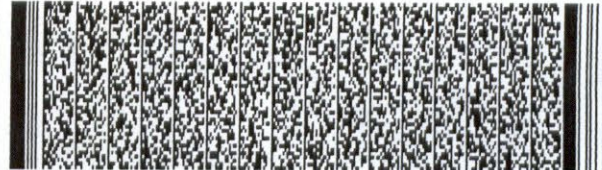

Timbre Electrónico S.I.I. Res. 145 de 30/11/2007

www.cgedistribucion.cl

**Contrata tu plan y disfruta de la televisión digital que imaginas**

PLAN DE ENTRADA HD

37 señales  
\$13.980 mensuales

PLAN INTERMEDIO

45 señales  
\$16.980 mensuales

PLAN FULL

56 señales  
\$20.980 mensuales

Planes adicionales desde  
**\$990** mensuales



- Televisión de alta definición **HD**
- Planes incluyen NatGeo**HD** y Fox**HD**
- Graba, pausa y retrocede en vivo
- **INSTALACIÓN GRATIS DE KIT HD** (Incluye una antena y un decodificador **HD**)

**TüVes HD**

**FonoContigo**  
600 822 00 22

Mayor información en [www.mundocontigo.cl](http://www.mundocontigo.cl)

Todos los precios son mensuales e incluyen IVA.

**CGE DISTRIBUCIÓN**

**RECIBO DE PAGO N° 652200189**

Centro de Pago: 75A N° caja: 03  
Nombre Cajero: Pilar Orellana Alfa  
Fecha de Pago: 14.06.2010 Hora: 17:40:05

---

Nombre IC:  
**ILUSTRE MUNICIPALIDAD DE PUCON**  
Cuenta Contrato: 2900224 - 9000445

---

Tipo de Pago

Efectivo: CLP 0  
Tarjeta: CLP 0  
Cheque: CLP 15.200

Banco: Banco Estado  
N° Cuenta: 64709006167  
N° Cheque: 38506

---

**MONTO PAGADO CLP 15.200**

---

Nota: Pago con Cheque "Esta cancelación se hará efectiva una vez liberado los fondos para la entidad bancaria."

**Fono Consultas: 600 777 7777**





CGE DISTRIBUCIÓN S.A.  
Tealinos 280, Piso 16 - Santiago.  
Rut: 99.513.400-4. Giro  
Distribución de energía eléctrica,  
compraventa de productos  
eléctricos y celulares,  
compraventa e instalación de  
aires acondicionado y calefacción,  
ejecución de obras eléctricas y  
metálicas.

Sr.(a): ILUSTRE MUNICIPALIDAD DE PUCON

Dirección: CABURGUA S/N  
PUCON



G\_CE751975-5

R.U.T 99.513.400 -4  
BOLETA ELECTRÓNICA  
N°40959993

S.I.I.-SANTIAGO CENTRO

N° Docto Interno : 1490367488

Fecha de Emisión: 30-MAY-2010

N° Instalación : G75374396

N° Cliente: 2900224

**Datos del Consumo**

PERIODO DE CONSUMO : 26 MAR 2010 AL 26 ABR 2010

N° MEDIDOR PROPIEDAD	PERIODO DE LECTURA	LEC.ANT.	LEC.ACT.	CTE.	CONSUMO	UN.
91053978	Cliente 26/03/2010 - 26/04/2010	39.009	39.144	1	135	kWh

Fecha Estimada Próxima Lectura: 24 MAY 2010

**Detalle de su Cuenta**

CARGO FIJO	\$	987
ENERGIA ( 135 kWh )	\$	9.246
POTENCIA CONTRATADA PP ( 0.4 kW )	\$	4.799
CARGO UNICO SIST. TRONCAL	\$	121
AJUSTE SENCILLO ANTERIOR	\$	63
MENOS AJUSTE SENCILLO	\$	-34

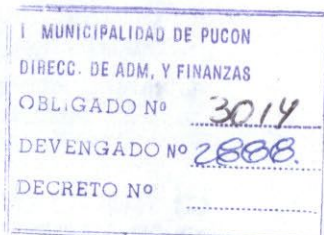

Valores con IVA incluido/Tarifas Fijadas según decreto N° 385/2008. (Publicado en diario oficial el 08.04.2009)

Total Boleta	:\$	15.153
Otros Cargos	:\$	29
(*) Saldo Anterior Energía	:\$	18
Otros Saldos Anteriores	:\$	0
Total a Pagar	:\$	15.200

Pagar Hasta: 16 JUN 2010

**Histórico del consumo kWh**

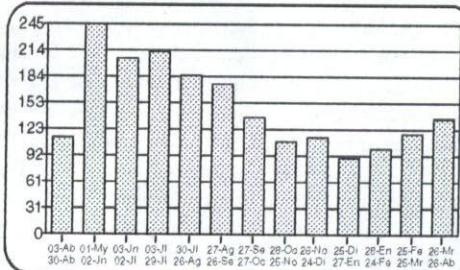

**Compensaciones**

**COMPENSACIÓN POR INTERRUPCIONES:**

TOTAL DE INTERRUPCIONES		0
TIEMPO TOTAL INTERRUMPIDO	seg	0
TIEMPO A COMPENSAR	seg	0
CONSUMO PROMEDIO	kWh/seg	0,0000000000
ENERGIA A COMPENSAR	kWh	0,00
COSTO DE FALLA	\$/kWh	0,00
MONTO A COMPENSAR REAJUSTADO	\$	0,00
TOTAL A PAGAR POR COMPENSACION	\$	0,00

**Datos del servicio**

Asignado a S/E: PUCON 66/23 KV  
Tarifa: BT 2 PRESENTE EN PUNTA  
Sector Tarifario: CGE4 Sector 6 Aéreo  
Potencia Conectada: 8.80  
Fecha de Término Tarifa: 31.03.2011  
Fecha Límite Modificación Tarifa: 01.03.2011  
Grupo de Consumo: GC 2  
Consumo de referencia (\*): 176 kWh  
(\* ) Estimado para 30 días  
Ruta: G7519005-0002

(\*) Corte en trámite Suspensión a partir del 17-MAY-2010. Valor aprox. de la suspensión y reposición \$ 11.900

Se encuentra disponible convenio PAC con bancos: Del Desarrollo, Scotiabank, Bice, Corporación, Crédito e Inversiones, Santander y De Chile. PAT con Transbank.

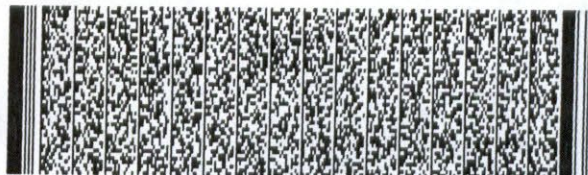

Timbre Electrónico S.I.I. Res. 145 de 30/11/2007

Atención Clientes 600 - 777 7777

www.cgedistribucion.cl

**Contrata tu plan y disfruta de la televisión digital que imaginas**

PLAN DE ENTRADA HD

37 señales  
\$13.980 mensuales

PLAN INTERMEDIO  
45 señales  
\$16.980 mensuales

PLAN FULL  
56 señales  
\$20.980 mensuales

Planes adicionales desde  
**\$990** mensuales



- Televisión de alta definición **HD**
- Planes incluyen NatGeo **HD** y Fox **HD**
- Graba, pausa y retrocede en vivo
- **INSTALACIÓN GRATIS DE KIT HD**  
(Incluye una antena y un decodificador **HD**)

**TOVES HD**

FonoContigo  
600 822 00 22

Mayor información en [www.mundocontigo.cl](http://www.mundocontigo.cl)

Todos los precios son mensuales e incluyen IVA