



Dirección de Administración y Finanzas  
AREA MUNICIPAL

La Alcaldía ha decretado con esta fecha lo siguiente.

Vistos :

- 1.- El Presupuesto de Ingresos y Gastos aprobados para el presente año.
- 2.- Las facultades que me confiere la Ley N° 18.695. Ley Orgánica Constitucional de Municipalidades Aprobado por DFL N°1 2006 Interior.
- 3.- Decreto Exento N° 1405 emitido con fecha 17 de agosto del año 2009, que delega la función de Firma por orden de la Sra. Alcaldesa al Administrador Municipal.

### DECRETO

La Dirección de Administración Y Finanzas, pagara a Don : C.G.E. DISTRIBUCION S.A. Rut 099513400-4  
 La cantidad de \$ : 614,800 SEISCIENTOS CATORCE MIL OCHOCIENTOS PESOS  
 Por concepto de : ANSORENA S/N MULTICANCHA  
 Fecha de Pago : 22/06/2010

DOCUMENTO	NUMERO	FECHA	MONTO \$
BOLETA	40956866	26/05/2010	34,600
BOLETA	40956869	26/05/2010	7,800
BOLETA	40956870	26/05/2010	147,700
BOLETA	40961597	31/05/2010	151,700
BOLETA	40962143	31/05/2010	32,900
BOLETA	40962145	31/05/2010	9,100
BOLETA	40963035	31/05/2010	30,300
BOLETA	40963037	31/05/2010	8,600
BOLETA	40963038	31/05/2010	192,100

A nótese com unique y Archívese.

Contabilícese el presente gasto a las cuentas Presupuestarias que se indican.

CÓDIGO CUENTA	DETALLE	DEBE	HABER
215-22-05-001-000-000	Electricidad		614,800
532-05-00-000-000-000	Servicios Básicos	614,800	
215-22-05-001-000-000	Electricidad	614,800	
111-02-01-000-000-000	BANCO MUNICIPAL		614,800
Sumas Iguales		1,229,600	1,229,600

### REFRENDACION

Cuenta	215-22-05-001-000-000			
Presupuesto Vigente	525,673,000			
Total Comprometido	73,185,335			
Saldo x Comprometer	452,487,665			

*[Handwritten signatures and stamps]*  
 SECRETARÍA MUNICIPAL  
 DIRECCION DE CONTROL  
 DIRECTOR DE CONTROL

*[Circular stamp: MUNICIPALIDAD DE PUCÓN ADMINISTRACION]*  
 ADMINISTRADOR

*[Circular stamp: MUNICIPALIDAD DE PUCÓN DIRECCION DE ADM Y FINANZAS]*  
 DIREC. DE ADM. Y FINANZAS

CH 38559

**CGE DISTRIBUCIÓN**

**RECIBO DE PAGO N° 652218647**

Centro de Pago: 75A

N° caja: 03

Nombre Cajero: **Pilar Orellana Alfa**

Fecha de Pago: **24.06.2010** Hora: **10:41:39**

Nombre IC:

**ILUSTRE MUNICIPALIDAD DE PUCON**

Cuenta Contrato: 2729139

Tipo de Pago

Efectivo: CLP 0

Tarjeta: CLP 0

Cheque: CLP 34.600

Banco: Banco Estado

N° Cuenta: 64709006167

N° Cheque: 38559

**MONTO PAGADO CLP 34.600**

Nota: Pago con Cheque "Esta cancelación se hará efectiva una vez liberado los fondos para la entidad bancaria."

Fono Consultas: 600 777 7777



CGE DISTRIBUCIÓN S.A.  
Teatinos 280, Piso 16 - Santiago.  
Rut: 99.513.400-4. Giro  
Distribución de energía eléctrica,  
compraventa de productos  
eléctricos y celulares,  
compraventa e instalación de  
aires acondicionado y calefacción,  
ejecución de obras eléctricas y  
metálicas.

Sr.(a): ILUSTRE MUNICIPALIDAD DE PUCON

Dirección: MULTICANCHA AP PLAZA LOS ARRAYANES  
PUCON

Sr. (a) ILUSTRE MUNICIPALIDAD DE PUCON

Dirección: MULTICANCHA AP PLAZA LOS ARRAYANES  
PUCON

G\_CE752275-2

R.U.T 99.513.400 -4  
BOLETA ELECTRÓNICA  
N°40956866/

S.I.I.-SANTIAGO CENTRO

N° Docto Interno : 1670134765

Fecha de Emisión: 26-MAY-2010

N° Instalación : G7517632

N° Cliente: 2729139

**Datos del Consumo**

PERIODO DE CONSUMO : 30 DIC 2009 AL 28 ENE 2010

N° MEDIDOR PROPIEDAD	PERIODO DE LECTURA	LEC.ANT.	LEC.ACT.	CTE.	CONSUMO UN.
98179961	Cliente 30/12/2009 - 28/01/2010	11.514	11.801	1	287 kWh

Fecha Estimada Próxima Lectura: 24 FEB 2010

**Histórico del consumo kWh**

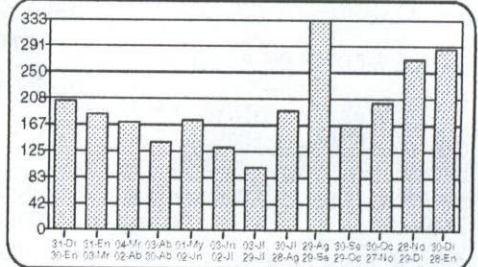

**Detalle de su Cuenta**

CARGO FIJO	\$	983
ENERGIA BASE ( 287 kWh )	\$	33.370
CARGO UNICO SIST. TRONCAL	\$	257
AJUSTE SENCILLO ANTERIOR	\$	74
MENOS AJUSTE SENCILLO	\$	-84

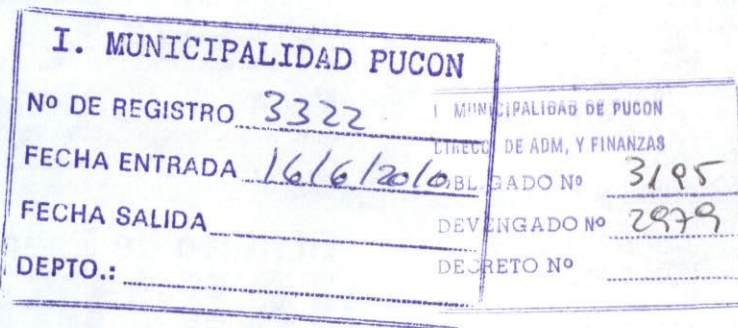

Valores con IVA incluido/Tarifas Fijadas según decreto N° 385/2008. (Publicado en diario oficial el 08.04.2009)

Total Boleta	:\$	34.610
Otros Cargos	:\$	-10
(*) Saldo Anterior Energía	:\$	0
Otros Saldos Anteriores	:\$	0
Total a Pagar	:\$	34.600

Pagar Hasta: 21 JUN 2010

**Compensaciones**

COMPENSACIÓN POR INTERRUPCIONES:  
ABR/2009 A MAR/2010

TOTAL DE INTERRUPCIONES		0
TIEMPO TOTAL INTERRUMPIDO	seg	4.260
TIEMPO A COMPENSAR	seg	0
CONSUMO PROMEDIO	kWh/seg	0,0000692294
ENERGIA A COMPENSAR	kWh	0,00
COSTO DE FALLA	\$/kWh	266,06
MONTO A COMPENSAR REAJUSTADO	\$	0,00
TOTAL A PAGAR POR COMPENSACION	\$	0,00

**Datos del servicio**

Asignado a S/E: PUCON 66/23 KV  
Tarifa: BT1  
Sector Tarifario: CGE4 Sector 6 Aéreo  
Potencia Conectada: 3.30  
Fecha de Término Tarifa: Indefinido  
Fecha Límite Modificación Tarifa: A solicitud del cliente  
Grupo de Consumo: GC 2  
Consumo de referencia (\*): 213 kWh  
(\* Estimado para 30 días  
Ruta: G7522003-0007

Se encuentra disponible convenio PAC con bancos: Del Desarrollo, Scotiabank, Bfca, Corporación Crédito e Inversiones, Santander y De Chile. PAT con Transbank.

Atención Clientes 600 - 777 7777

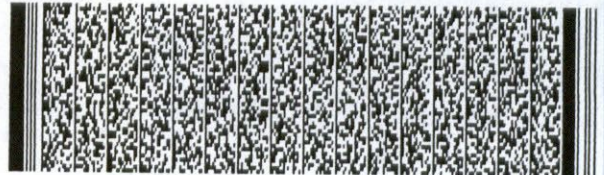

Timbre Electrónico S.I.I. Res. 145 de 30/11/2007

www.cgedistribucion.cl

**Contrata tu plan y disfruta de la televisión digital que imaginas**

PLAN DE ENTRADA HD

37 señales  
\$13.980 mensuales

PLAN INTERMEDIO

45 señales  
\$16.980 mensuales

PLAN FULL

56 señales  
\$20.980 mensuales

Planes adicionales desde

\$990 mensuales



- Televisión de alta definición HD
- Planes incluyen NatGeo HD y Fox HD
- Graba, pausa y retrocede en vivo
- **INSTALACIÓN GRATIS DE KIT HD** (Incluye una antena y un decodificador HD)

ToVes HD

FonoContigo  
600 822 00 22

Mayor información en [www.mundocontigo.cl](http://www.mundocontigo.cl)

Todos los precios son mensuales e incluyen IVA.

**CGE DISTRIBUCIÓN**

**RECIBO DE PAGO N° 652218662**

Centro de Pago: 75A N° caja: 03

Nombre Cajero: **Pilar Orellana Alfa**

Fecha de Pago: 24.06.2010 Hora: 10:45:04

**Nombre IC:**  
**ILUSTRE MUNICIPALIDAD DE PUCON**

Cuenta Contrato: 2732433

---

Tipo de Pago

Efectivo: CLP 0

Tarjeta: CLP 0

Cheque: CLP 7.800

Banco: Banco Estado

N° Cuenta: 64709006167

N° Cheque: 38559

---

**MONTO PAGADO CLP 7.800**

---

Nota: Pago con Cheque "Esta cancelación se hará efectiva una vez liberado los fondos para la entidad bancaria."

**Fono Consultas: 600 777 7777**



CGE DISTRIBUCIÓN S.A.  
Teatinos 280, Piso 16 - Santiago.  
Rut: 99.513.400-4. Giro  
Distribución de energía eléctrica,  
compraventa de productos  
eléctricos y celulares,  
compraventa e instalación de  
aires acondicionado y calefacción,  
ejecución de obras eléctricas y  
metálicas.

Sr.(a): ILUSTRE MUNICIPALIDAD DE PUCON

Dirección: ANSORENA S/N  
PUCON

Sr. (a) ILUSTRE MUNICIPALIDAD DE PUCON

Dirección: ANSORENA S/N MULTI CANCHA ANSORENA ESQ ENGLERT  
PUCON

G\_CE752275-1

R.U.T 99.513.400 -4  
BOLETA ELECTRÓNICA  
N°40956869

S.I.I.-SANTIAGO CENTRO

N° Docto Interno : 1670134768

Fecha de Emisión: 26-MAY-2010

N° Instalación : G7519562

N° Cliente: 2732433

Datos del Consumo

PERIODO DE CONSUMO : 29 ENE 2010 AL 24 FEB 2010

N° MEDIDOR PROPIEDAD	PERIODO DE LECTURA	LEC.ANT.	LEC.ACT.	CTE.	CONSUMO	UN.
132470	Cliente 29/01/2010 - 24/02/2010	5.247	5.305	1	58	kWh

Fecha Estimada Próxima Lectura: 26 MAR 2010

Detalle de su Cuenta

CARGO FIJO	\$	979
ENERGIA BASE ( 58 kWh )	\$	6.752
CARGO UNICO SIST. TRONCAL	\$	52
AJUSTE SENCILLO ANTERIOR	\$	44
MENOS AJUSTE SENCILLO	\$	-27

**I. MUNICIPALIDAD PUCON**

Nº DE REGISTRO 3322

FECHA ENTRADA 16/6/2010

FECHA SALIDA \_\_\_\_\_

DEPTO.: \_\_\_\_\_

MUNICIPALIDAD DE PUCON

DIRECC. DE ADM. Y FINANZAS

OBLIGADO Nº 3192

DEVENGADO Nº 2902

DECRETO Nº \_\_\_\_\_

Valores con IVA incluido/Tarifas Fijadas según decreto N° 385/2008. (Publicado en diario oficial el 08.04.2009)

Total Boleta	:\$	7.784
Otros Cargos	:\$	17
(*) Saldo Anterior Energía	:\$	0
Otros Saldos Anteriores	:\$	0
Total a Pagar	:\$	7.800

Pagar Hasta: 21 JUN 2010

Histórico del consumo kWh

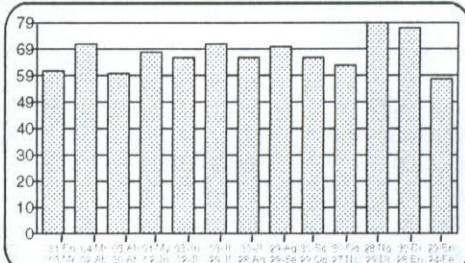

Compensaciones

COMPENSACION POR INTERRUPCIONES:  
ABR/2009 A MAR/2010

TOTAL DE INTERRUPCIONES		0
TIEMPO TOTAL INTERRUMPIDO	seg	19.380
TIEMPO A COMPENSAR	seg	0
CONSUMO PROMEDIO	kWh/seg	0,0000259597
ENERGIA A COMPENSAR	kWh	0,00
COSTO DE FALLA	\$/kWh	266,06
MONTO A COMPENSAR REAJUSTADO	\$	0,00
TOTAL A PAGAR POR COMPENSACION	\$	0,00

Datos del servicio

Asignado a S/E: PUCON 66/23 KV  
Tarifa: BT1  
Sector Tarifario: CGE4 Sector 6 Aéreo  
Potencia Conectada: 5.50  
Fecha de Término Tarifa: Indefinido  
Fecha Límite Modificación Tarifa: A solicitud del cliente  
Grupo de Consumo: GC 2  
Consumo de referencia (\*): 86 kWh  
(\* ) Estimado para 30 días  
Ruta: G7522003-0020

Se encuentra disponible convenio PAC con bancos: Del Desarrollo, Scotiabank, Bice, Corpbanca, Crédito e Inversiones, Santander y De Chile. PAT con Transbank.

Atención Clientes 600 - 777 7777

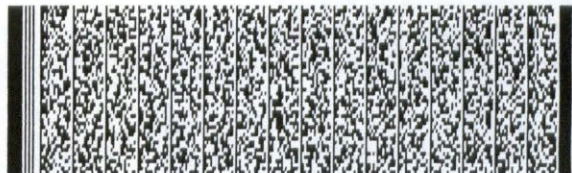

Timbre Electrónico S.I.I. Res. 145 de 30/11/2007

Contrata tu plan y disfruta de la televisión digital que imaginas

PLAN DE ENTRADA HD

37 señales  
\$13.980 mensuales

PLAN INTERMEDIO  
45 señales  
\$16.980 mensuales

PLAN FULL  
56 señales  
\$20.980 mensuales

Planes adicionales desde  
\$990 mensuales



- Televisión de alta definición HD
- Planes incluyen NatGeo HD y Fox HD
- Graba, pausa y retrocede en vivo
- INSTALACIÓN GRATIS DE KIT HD (Incluye una antena y un decodificador HD)

TüVes HD

FonoContigo  
600 822 00 22

Mayor información en [www.mundocontigo.cl](http://www.mundocontigo.cl)

Todos los precios son mensuales e incluyen IVA.

www.cgedistribucion.cl

**CGE DISTRIBUCIÓN**

**RECIBO DE PAGO N° 652218639**

Centro de Pago: 75A N° caja: 03  
Nombre Cajero: **Pilar Orellana Alfa**  
Fecha de Pago: 24.06.2010 Hora: 10:40:19

---

Nombre IC:  
**ILUSTRE MUNICIPALIDAD DE PUCON**  
Cuenta Contrato: 2734221

---

Tipo de Pago

Efectivo: CLP 0

Tarjeta: CLP 0

Cheque: CLP 147.700

Banco: Banco Estado  
N° Cuenta: 64709006167  
N° Cheque: 38559

---

**MONTO PAGADO CLP 147.700**

---

Nota: Pago con Cheque "Esta cancelación se hará efectiva una vez liberado los fondos para la entidad bancaria."

**Fono Consultas: 600 777 7777**



CGE DISTRIBUCIÓN S.A.  
Teatinos 280, Piso 16 - Santiago.  
Rut: 99.513.400-4. Giro  
Distribución de energía eléctrica,  
compraventa de productos  
eléctricos y celulares,  
compraventa e instalación de  
aires acondicionado y calefacción,  
ejecución de obras eléctricas y  
metálicas.

Sr.(a): ILUSTRE MUNICIPALIDAD DE PUCON

Dirección: CO AL VOLCAN S/N  
PUCON

Sr. (a) ILUSTRE MUNICIPALIDAD DE PUCON

Dirección: CO AL VOLCAN S/N CAMARINES  
PUCON



R.U.T 99.513.400 -4  
BOLETA ELECTRÓNICA  
N°40956870

S.I.I.-SANTIAGO CENTRO

N° Docto Interno : 1670134769  
Fecha de Emisión: 26-MAY-2010  
N° Instalación : G753190

N° Cliente: 2734221

**Datos del Consumo**

PERIODO DE CONSUMO : 29 ENE 2010 AL 24 FEB 2010					
N° MEDIDOR PROPIEDAD	PERIODO DE LECTURA	LEC.ANT.	LEC.ACT.	CTE.	CONSUMO UN.
5548617	Cliente 29/01/2010 - 24/02/2010	93.109	94.360	1	1.251 kWh

Fecha Estimada Próxima Lectura: 26 MAR 2010

**Histórico del consumo kWh**

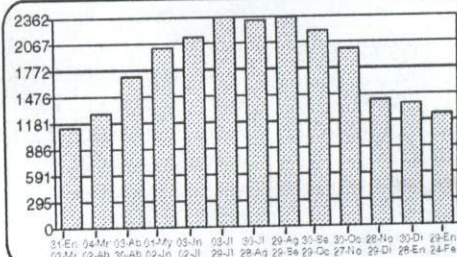

**Detalle de su Cuenta**

CARGO FIJO	\$	979
ENERGIA BASE ( 1251 kWh )	\$	145.613
CARGO UNICO SIST. TRONCAL	\$	1.122
AJUSTE SENCILLO ANTERIOR	\$	11
MENOS AJUSTE SENCILLO	\$	-25

**I. MUNICIPALIDAD PUCON**

MUNICIPALIDAD DE PUCON  
DIRECC. DE ADM. Y FINANZAS  
C/BL. GADO N° 3196  
VENGADO N° 2978  
DECRETO N°

N° DE REGISTRO 3322  
FECHA ENTRADA 16/6/2010  
FECHA SALIDA  
DEPTO.:

Valores con IVA incluido/Tarifas Fijadas según decreto N° 385/2008. (Publicado en diario oficial el 08.04.2009)	Total Boleta	:\$	147.715
	Otros Cargos	:\$	-14
	(*) Saldo Anterior Energía	:\$	0
	Otros Saldos Anteriores	:\$	0
	Total a Pagar	:\$	147.700

Pagar Hasta: 21 JUN 2010

**Compensaciones**

COMPENSACIÓN POR INTERRUPCIONES:  
ABR/2009 A MAR/2010

TOTAL DE INTERRUPCIONES	seg	0
TIEMPO TOTAL INTERRUMPIDO	seg	4.260
TIEMPO A COMPENSAR	seg	0
CONSUMO PROMEDIO	kWh/seg	0,0007926254
ENERGIA A COMPENSAR	kWh	0,00
COSTO DE FALLA	\$/kWh	266,06
MONTO A COMPENSAR REAJUSTADO	\$	0,00
TOTAL A PAGAR POR COMPENSACION	\$	0,00

**Datos del servicio**

Asignado a S/E: PUCON 66/23 KV  
Tarifa: BT1  
Sector Tarifario: CGE4 Sector 6 Aéreo  
Potencia Conectada: 4.40  
Fecha de Término Tarifa: Indefinido  
Fecha Límite Modificación Tarifa: A solicitud del cliente  
Grupo de Consumo: GC 2  
Consumo de referencia (\*): 1797 kWh  
(\*) Estimado para 30 días  
Ruta: G7522003-0017

Se encuentra disponible convenio PAC con bancos: Del Desarrollo, Scotiabank, Elice, Corpbanca, Crédito e Inversiones, Santander y De Chile. PAT con Transbank.

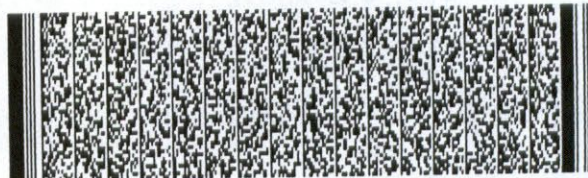

Timbre Electrónico S.I.I. Res. 145 de 30/11/2007

Atención Clientes 600 - 777 7777

**Contrata tu plan y disfruta de la televisión digital que imaginas**

PLAN DE ENTRADA HD

37 señales

\$13.980 mensuales

PLAN INTERMEDIO

45 señales

\$16.980 mensuales

PLAN FULL

56 señales

\$20.980 mensuales

Planes adicionales desde \$990 mensuales



- Televisión de alta definición HD
- Planes incluyen NatGeo HD y Fox HD
- Graba, pausa y retrocede en vivo
- **INSTALACIÓN GRATIS DE KIT HD** (Incluye una antena y un decodificador HD)

**TuVes HD**

FonoContigo 600 822 00 22

Mayor información en [www.mundocontigo.cl](http://www.mundocontigo.cl)

Todos los precios son mensuales e incluyen IVA.

www.cgedistribucion.cl

**CGE DISTRIBUCIÓN**

**RECIBO DE PAGO N° 652218631**

Centro de Pago: 75A N° caja: 03  
Nombre Cajero: **Pilar Orellana Alfa**  
Fecha de Pago: 24.06.2010 Hora: 10:39:21

---

Nombre IC:  
**ILUSTRE MUNICIPALIDAD DE PUCON**  
Cuenta Contrato: 2734221

---

Tipo de Pago

Efectivo: CLP 0

Tarjeta: CLP 0

Cheque: CLP 151.700

Banco: Banco Estado  
N° Cuenta: 64709006167  
N° Cheque: 38559

---

**MONTO PAGADO CLP 151.700**

---

Nota: Pago con Cheque "Esta cancelación se hará efectiva una vez liberado los fondos para la entidad bancaria."

**Fono Consultas: 600 777 7777**



**Sr.(a):** ILUSTRE MUNICIPALIDAD DE PUCON

**Dirección:** CO AL VOLCAN S/N  
PUCON

**Sr. (a)** ILUSTRE MUNICIPALIDAD DE PUCON

**Dirección :** CO AL VOLCAN S/N CAMARINES  
PUCON



G\_CE752275-13

**R.U.T 99.513.400 -4**  
**BOLETA ELECTRÓNICA**  
**N°40961597**

**S.I.I.-SANTIAGO CENTRO**

N° Docto Interno : 1600202966  
Fecha de Emisión: 31-MAY-2010  
N° Instalación : G753190

**N° Cliente: 2734221**

**Datos del Consumo**

<b>PERIODO DE CONSUMO : 25 FEB 2010 AL 26 MAR 2010</b>					
<b>N° MEDIDOR PROPIEDAD</b>	<b>PERIODO DE LECTURA</b>	<b>LEC.ANT.</b>	<b>LEC.ACT.</b>	<b>CTE.</b>	<b>CONSUMO UN.</b>
5548617	Cliente 25/02/2010 - 26/03/2010	94.360	95.644	1	1.284 kWh

Fecha Estimada Próxima Lectura: 28 ABR 2010

**Detalle de su Cuenta**

CARGO FIJO	\$	983
ENERGIA BASE ( 1284 kWh )	\$	149.582
CARGO UNICO SIST. TRONCAL	\$	1.152
AJUSTE SENCILLO ANTERIOR	\$	25
MENOS AJUSTE SENCILLO	\$	-42

**I. MUNICIPALIDAD PUCON**

N° DE REGISTRO 3222

FECHA ENTRADA 16/6/2010

FECHA SALIDA \_\_\_\_\_

DEPTO.: \_\_\_\_\_

MUNICIPALIDAD DE PUCON

DIRECC. DE ADM. Y FINANZAS

OBLIGADO N° 3197

DEVENGADO N° 2937

DECRETO N° \_\_\_\_\_

Valores con IVA Incluido/Tarifas Fijadas según decreto N° 385/2008. (Publicado en diario oficial el 08.04.2009)	<b>Total Boleta</b>	:\$	151.717
	<b>Otros Cargos</b>	:\$	-17
	<b>(*) Saldo Anterior Energía</b>	:\$	0
	<b>Otros Saldos Anteriores</b>	:\$	0
	<b>Total a Pagar</b>	:\$	151.700

**Pagar Hasta: 17 JUN 2010**

**Histórico del consumo kWh**

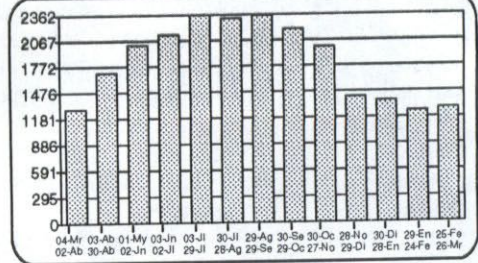

**Compensaciones**

**COMPENSACIÓN POR INTERRUPCIONES:**  
ABR/2009 A MAR/2010

TOTAL DE INTERRUPCIONES	seg	0
TIEMPO TOTAL INTERRUMPIDO	seg	4.260
TIEMPO A COMPENSAR	seg	0
CONSUMO PROMEDIO	kWh/seg	0,0007926254
ENERGIA A COMPENSAR	kWh	0,00
COSTO DE FALLA	\$/kWh	266,06
MONTO A COMPENSAR REAJUSTADO	\$	0,00
TOTAL A PAGAR POR COMPENSACION	\$	0,00

**Datos del servicio**

Asignado a S/E: PUCON 66/23 KV  
Tarifa: BT1  
Sector Tarifario: CGE4 Sector 6 Aéreo  
Potencia Conectada: 4.40  
Fecha de Término Tarifa: Indefinido  
Fecha Límite Modificación Tarifa: A solicitud del cliente  
Grupo de Consumo: GC 2  
Consumo de referencia (\*): 2505 kWh  
(\* ) Estimado para 30 días  
Ruta: G7522003-0017

Monto Último pago: \$ 161.600 Fecha: 09-JUN-2010  
Se encuentra disponible comercio P.A.C con bancos: Del Desarrollo, Scotiabank, Bica, Corpbanca, Crédito e Inversiones, Santander y De Chile. PAT con Transbank.

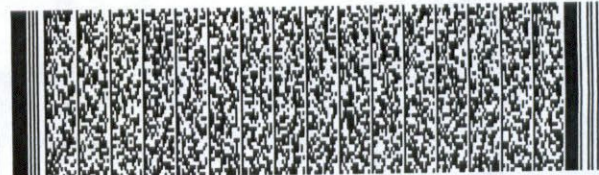

Timbre Electrónico S.I.I. Res. 145 de 30/11/2007

Atención Clientes **600 - 777 7777**

**Contrata tu plan y disfruta de la televisión digital que imaginas**

PLAN DE ENTRADA HD

**37** señales  
\$13.980 mensuales

PLAN INTERMEDIO  
**45** señales  
\$16.980 mensuales

PLAN FULL  
**56** señales  
\$20.980 mensuales

**Planes adicionales desde \$990 mensuales**



- Televisión de alta definición **HD**
- Planes incluyen NatGeo**HD** y Fox**HD**
- Graba, pausa y retrocede en vivo
- **INSTALACIÓN GRATIS DE KIT HD**  
(Incluye una antena y un decodificador **HD**)

**TOVES HD**

**FonoContigo**  
600 822 00 22

Mayor información en [www.mundocontigo.cl](http://www.mundocontigo.cl)

Todos los precios son mensuales e incluyen IVA.

**CGE DISTRIBUCIÓN**

**RECIBO DE PAGO N° 652218651**

Centro de Pago: 75A N° caja: 03  
Nombre Cajero: **Pilar Orellana Alfa**  
Fecha de Pago: **24.06.2010** Hora: 10:42:33

---

Nombre IC:  
**ILUSTRE MUNICIPALIDAD DE PUCON**  
Cuenta Contrato: 2729139

---

Tipo de Pago

Efectivo: CLP	0
Tarjeta: CLP	0
Cheque: CLP	<b>32.900</b>

Banco: Banco Estado  
N° Cuenta: 64709006167  
N° Cheque: 38559

---

<b>MONTO PAGADO CLP</b>	<b>32.900</b>
-------------------------	---------------

---

Nota: Pago con Cheque "Esta cancelación se hará efectiva una vez liberado los fondos para la entidad bancaria."

**Fono Consultas: 600 777 7777**



CGE DISTRIBUCIÓN S.A.  
Teatinos 280, Piso 16 - Santiago.  
Rut: 99.513.400-4. Giro:  
Distribución de energía eléctrica,  
compraventa de productos  
eléctricos y celulares,  
compraventa e instalación de  
aires acondicionado y calefacción,  
ejecución de obras eléctricas y  
metálicas.

Sr.(a): ILUSTRE MUNICIPALIDAD DE PUCON

Dirección: MULTICANCHA AP PLAZA LOS ARRAYANES  
PUCON

Sr. (a) ILUSTRE MUNICIPALIDAD DE PUCON

Dirección: MULTICANCHA AP PLAZA LOS ARRAYANES  
PUCON

G\_CE752275-6

R.U.T 99.513.400 -4  
BOLETA ELECTRÓNICA  
N°40962143

S.I.I.-SANTIAGO CENTRO

N° Docto Interno : 1560222848

Fecha de Emisión: 31-MAY-2010

N° Instalación : G7517632

N° Cliente: 2729139

**Datos del Consumo**

PERIODO DE CONSUMO : 29 ENE 2010 AL 24 FEB 2010

N° MEDIDOR PROPIEDAD	PERIODO DE LECTURA	LEC.ANT.	LEC.ACT.	CTE.	CONSUMO UN.
98179961	Cliente 29/01/2010 - 24/02/2010	11.801	12.073	1	272 kWh

Fecha Estimada Próxima Lectura: 26 MAR 2010

**Detalle de su Cuenta**

CARGO FIJO	\$	979
ENERGIA BASE ( 272 kWh )	\$	31.660
CARGO UNICO SIST. TRONCAL	\$	244
AJUSTE SENCILLO ANTERIOR	\$	84
MENOS AJUSTE SENCILLO	\$	-67

**I. MUNICIPALIDAD PUCON**

N° DE REGISTRO 3322

FECHA ENTRADA 16/6/2010

FECHA SALIDA \_\_\_\_\_

DEPTO.: \_\_\_\_\_

MUNICIPALIDAD DE PUCON  
DIRECCION DE ADM. Y FINANZAS  
OBLIGADO N° 3184  
DEVENGADO N° 2880  
DECRETO N° \_\_\_\_\_

Valores con IVA incluido/Tarifas Fijadas según decreto N° 385/2008. (Publicado en diario oficial el 08.04.2009)

Total Boleta	:\$	32.883
Otros Cargos	:\$	17
(*) Saldo Anterior Energía	:\$	0
Otros Saldos Anteriores	:\$	0
Total a Pagar	:\$	32.900

Pagar Hasta: 17 JUN 2010

Monto último pago: \$ 30.800 Fecha: 05-JUN-2010  
Se encuentra disponible comento PAC con bancos: Del Desarrollo, Scotiabank, Bice, Corpbanca, Crédito e Inversiones, Santander y De Chile. PAT con Transbank.

**Histórico del consumo kWh**

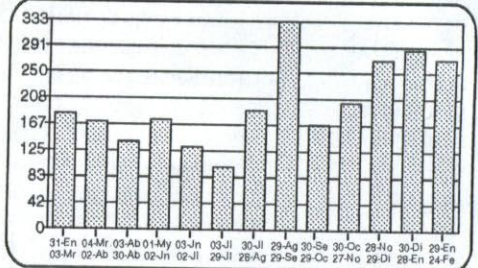

**Compensaciones**

COMPENSACIÓN POR INTERRUPCIONES:  
ABF/2009 A MAR/2010

TOTAL DE INTERRUPCIONES	seg	0
TIEMPO TOTAL INTERRUMPIDO	seg	4.260
TIEMPO A COMPENSAR	seg	0
CONSUMO PROMEDIO	kWh/seg	0,0000692294
ENERGIA A COMPENSAR	kWh	0,00
COSTO DE FALLA	\$/kWh	266,06
MONTO A COMPENSAR REAJUSTADO	\$	0,00
TOTAL A PAGAR POR COMPENSACION	\$	0,00

**Datos del servicio**

Asignado a S/E: PUCON 66/23 KV  
Tarifa: BT1  
Sector Tarifario: CGE4 Sector 6 Aéreo  
Potencia Conectada: 3.30  
Fecha de Término Tarifa: Indefinido  
Fecha Límite Modificación Tarifa: A solicitud del cliente  
Grupo de Consumo: GC 2  
Consumo de referencia (\*): 250 kWh  
(\* Estimado para 30 días  
Ruta: G7522003-0007

Atención Clientes 600 - 777 7777



Timbre Electrónico S.I.I., Res. 145 de 30/11/2007

**Contrata tu plan y disfruta de la televisión digital que imaginas**

PLAN DE ENTRADA HD

37 señales

\$13.980 mensuales

PLAN INTERMEDIO

45 señales

\$16.980 mensuales

PLAN FULL

56 señales

\$20.980 mensuales

Planes adicionales desde  
**\$990** mensuales



- Televisión de alta definición HD
- Planes incluyen NatGeo HD y Fox HD
- Graba, pausa y retrocede en vivo
- **INSTALACIÓN GRATIS DE KIT HD**  
(Incluye una antena y un decodificador HD)

**TOVES HD**

FonoContigo  
600 822 00 22

Mayor información en [www.mundocontigo.cl](http://www.mundocontigo.cl)

Todos los precios son mensuales e incluyen IVA.

**CGE DISTRIBUCIÓN**

**RECIBO DE PAGO N° 652218621**

Centro de Pago: 75A N° caja: 03  
Nombre Cajero: Pilar Orellana Alfa  
Fecha de Pago: 24.06.2010 Hora: 10:37:24

---

Nombre IC:  
**ILUSTRE MUNICIPALIDAD DE PUCON**  
Cuenta Contrato: 2732433

---

Tipo de Pago

Efectivo: CLP	0
Tarjeta: CLP	0
Cheque: CLP	9.100

Banco: Banco Estado  
N° Cuenta: 64709006167  
N° Cheque: 38559

---

<b>MONTO PAGADO CLP</b>	<b>9.100</b>
-------------------------	--------------

---

Nota: Pago con Cheque "Esta cancelación se hará efectiva una vez liberado los fondos para la entidad bancaria."

**Fono Consultas: 600 777 7777**



CGE DISTRIBUCIÓN S.A.  
Teatinos 280, Piso 16 - Santiago.  
Rut: 99.513.400-4. Giro  
Distribución de energía eléctrica,  
compraventa de productos  
eléctricos y celulares,  
compraventa e instalación de  
aires acondicionado y calefacción,  
ejecución de obras eléctricas y  
metálicas.

Sr.(a): ILUSTRE MUNICIPALIDAD DE PUCON

Dirección: ANSORENA S/N  
PUCON

Sr. (a) ILUSTRE MUNICIPALIDAD DE PUCON

Dirección: ANSORENA S/N MULTI CANCHA ANSORENA ESQ ENGLERT  
PUCON



G\_OE752275-15

R.U.T 99.513.400 -4  
BOLETA ELECTRÓNICA  
N°40962145

S.I.I.-SANTIAGO CENTRO

N° Docto Interno : 1560222850  
Fecha de Emisión: 31-MAY-2010  
N° Instalación : G7519562

N° Cliente: 2732433

Datos del Consumo

PERIODO DE CONSUMO : 25 FEB 2010 AL 26 MAR 2010  
N° MEDIDOR PROPIEDAD PERIODO DE LECTURA LEC.ANT. LEC.ACT. CTE. CONSUMO UN.  
132470 Cliente 25/02/2010 - 26/03/2010 5.305 5.374 1 69 kWh

Fecha Estimada Próxima Lectura: 28 ABR 2010

Detalle de su Cuenta

CARGO FIJO	\$	983
ENERGIA BASE ( 69 kWh )	\$	8.038
CARGO UNICO SIST. TRONCAL	\$	62
AJUSTE SENCILLO ANTERIOR	\$	27
MENOS AJUSTE SENCILLO	\$	-10

I. MUNICIPALIDAD PUCON

Nº DE REGISTRO 3322 MUNICIPALIDAD DE PUCON

FECHA ENTRADA 16/6/2010 RECC. DE ADM. Y FINANZAS

FECHA SALIDA OBLIGADO Nº 3199

DEPTO.: DEVENGADO Nº 2975

DECRETO Nº

Valores con IVA incluido/Tarifas Fijadas según decreto N° 385/2008. (Publicado en diario oficial el 08.04.2009)

Total Boleta	:\$	9.083
Otros Cargos	:\$	17
(*) Saldo Anterior Energía	:\$	0
Otros Saldos Anteriores	:\$	0
Total a Pagar	:\$	9.100

Pagar Hasta: 17 JUN 2010

Monto último pago: \$ 0.700 Fecha: 09-JUN-2010  
Se encuentra disponible convenio PAC con bancos: Del Desarrollo, Scotiabank, Bío, Corpbanco, Crédito e Inversiones, Santander y De Chile. FAT con Transbank.

Histórico del consumo kWh

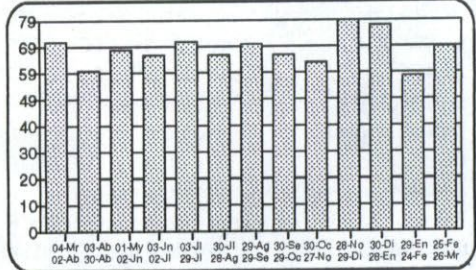

Compensaciones

COMPENSACIÓN POR INTERRUPCIONES:  
ABR/2009 A MAR/2010

TOTAL DE INTERRUPCIONES		0
TIEMPO TOTAL INTERRUMPIDO	seg	19.380
TIEMPO A COMPENSAR	seg	0
CONSUMO PROMEDIO	kWh/seg	0,0000259597
ENERGIA A COMPENSAR	kWh	0,00
COSTO DE FALLA	\$/kWh	266,06
MONTO A COMPENSAR REAJUSTADO	\$	0,00
TOTAL A PAGAR POR COMPENSACION	\$	0,00

Datos del servicio

Asignado a S/E: PUCON 66/23 KV  
Tarifa: BT1  
Sector Tarifario: CGE4 Sector 6 Aéreo  
Potencia Conectada: 5.50  
Fecha de Término Tarifa: Indefinido  
Fecha Límite Modificación Tarifa: A solicitud del cliente  
Grupo de Consumo: GC 2  
Consumo de referencia (\*): 76 kWh  
(\* ) Estimado para 30 días  
Ruta: G7522003-0020

Atención Clientes 600 - 777 7777

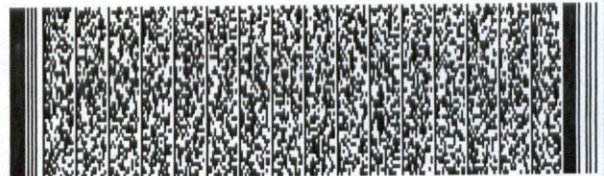

Timbre Electrónico S.I.I. Res. 145 de 30/11/2007

Contrata tu plan y disfruta de la televisión digital que imaginas

PLAN DE ENTRADA HD

37 señales  
\$13.980 mensuales

PLAN INTERMEDIO  
45 señales  
\$16.980 mensuales

PLAN FULL  
56 señales  
\$20.980 mensuales

Planes adicionales desde  
\$990 mensuales



- Televisión de alta definición HD
- Planes incluyen NatGeo HD y Fox HD
- Graba, pausa y retrocede en vivo
- INSTALACIÓN GRATIS DE KIT HD (Incluye una antena y un decodificador HD)

ToVes HD

FonoContigo  
600 822 00 22

Mayor información en www.mundocontigo.cl

Todos los precios son mensuales e incluyen IVA.

www.cgedistribucion.cl

**CGE DISTRIBUCIÓN**

**RECIBO DE PAGO N° 652218654**

Centro de Pago: 75A N° caja: 03

Nombre Cajero: Pilar Orellana Alfa

Fecha de Pago: 24.06.2010 Hora: 10:43:18

---

Nombre IC:

**ILUSTRE MUNICIPALIDAD DE PUCON**

Cuenta Contrato: 2729139

---

Tipo de Pago

Efectivo: CLP 0

Tarjeta: CLP 0

Cheque: CLP 30.300

Banco: Banco Estado

N° Cuenta: 64709006167

N° Cheque: 38559

---

**MONTO PAGADO CLP 30.300**

---

Nota: Pago con Cheque "Esta cancelación se hará efectiva una vez liberado los fondos para la entidad bancaria."

**Fono Consultas: 600 777 7777**



CGE DISTRIBUCIÓN S.A.  
Teatinos 280, Piso 15 - Santiago,  
Rut: 99.513.400-4. Giro  
Distribución de energía eléctrica,  
compraventa de productos  
eléctricos y celulares,  
compraventa e instalación de  
aires acondicionado y calefacción,  
ejecución de obras eléctricas y  
metálicas.

Sr.(a): ILUSTRE MUNICIPALIDAD DE PUCON

Dirección: MULTICANCHA AP PLAZA LOS ARRAYANES  
PUCON

Sr. (a) ILUSTRE MUNICIPALIDAD DE PUCON

Dirección : MULTICANCHA AP PLAZA LOS ARRAYANES  
PUCON

G752275-2

R.U.T 99.513.400 -4  
BOLETA ELECTRÓNICA  
N°40963035

S.I.I.-SANTIAGO CENTRO

N° Docto Interno : 1510270046

Fecha de Emisión: 31-MAY-2010

N° Instalación : G7517632

N° Cliente: 2729139

**Datos del Consumo**

PERIODO DE CONSUMO : 25 FEB 2010 AL 26 MAR 2010						
N° MEDIDOR PROPIEDAD	PERIODO DE LECTURA	LEC.ANT.	LEC.ACT.	CTE.	CONSUMO	UN.
98179961	Cliente 25/02/2010 - 26/03/2010	12.073	12.323	1	250	kWh

Fecha Estimada Próxima Lectura: 28 ABR 2010

**Histórico del consumo kWh**

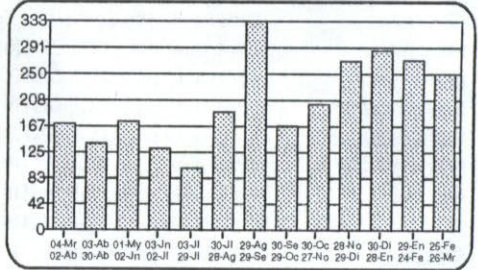

**Detalle de su Cuenta**

CARGO FIJO	\$	983
ENERGIA BASE ( 250 kWh )	\$	29.124
CARGO UNICO SIST. TRONCAL	\$	224
AJUSTE SENCILLO ANTERIOR	\$	67
MENOS AJUSTE SENCILLO	\$	-98

**I. MUNICIPALIDAD PUCON**

N° DE REGISTRO 3322

FECHA ENTRADA 18/6/2010

FECHA SALIDA \_\_\_\_\_

DEPTO.: \_\_\_\_\_

MUNICIPALIDAD DE PUCON  
DIRECC. DE ADM. Y FINANZAS  
OBLIGADO N° 3193  
DEVENGADO N° 2881  
DECRETO N° \_\_\_\_\_

**Compensaciones**

COMPENSACIÓN POR INTERRUPCIONES:  
ABR/2009 A MAR/2010

TOTAL DE INTERRUPCIONES	seg	0
TIEMPO TOTAL INTERRUMPIDO	seg	4.260
TIEMPO A COMPENSAR	seg	0
CONSUMO PROMEDIO	kWh/seg	0,0000692294
ENERGIA A COMPENSAR	kWh	0,00
COSTO DE FALLA	\$/kWh	266,06
MONTO A COMPENSAR REAJUSTADO	\$	0,00
TOTAL A PAGAR POR COMPENSACION	\$	0,00

Valores con IVA incluido/Tarifas Fijadas según decreto N° 385/2008. (Publicado en diario oficial el 08.04.2009)

Total Boleta	:\$	30.331
Otros Cargos	:\$	-31
(*) Saldo Anterior Energía	:\$	0
Otros Saldos Anteriores	:\$	0
Total a Pagar	:\$	30.300

Pagar Hasta: 17 JUN 2010

**Datos del servicio**

Asignado a S/E: PUCON 66/23 KV  
Tarifa: BT1  
Sector Tarifario: CGE4 Sector 6 Aéreo  
Potencia Conectada: 3.30  
Fecha de Término Tarifa: Indefinido  
Fecha Límite Modificación Tarifa: A solicitud del cliente  
Grupo de Consumo: GC 2  
Consumo de referencia (\*): 239 kWh  
(\* ) Estimado para 30 días  
Ruta: G7522003-0007

Se encuentra disponible convenio PAC con bancos: Del Desarrollo, Scotiabank, Bice, Corpbanca, Crédito e Inversiones, Santander y De Chile. PAT con Transbank.

Atención Clientes 600 - 777 7777



Timbre Electrónico S.I.I. Res. 145 de 30/11/2007

www.cgedistribucion.cl

**Contrata tu plan y disfruta de la televisión digital que imaginas**

PLAN DE ENTRADA HD

37 señales  
\$13.980 mensuales

PLAN INTERMEDIO  
45 señales  
\$16.980 mensuales

PLAN FULL  
56 señales  
\$20.980 mensuales

Planes adicionales desde  
**\$990** mensuales



- Televisión de alta definición **HD**
- Planes incluyen NatGeo **HD** y Fox **HD**
- Graba, pausa y retrocede en vivo
- **INSTALACIÓN GRATIS DE KIT HD**  
(Incluye una antena y un decodificador **HD**)

**TüVes HD**

FonoContigo  
600 822 00 22

Mayor información en [www.mundocontigo.cl](http://www.mundocontigo.cl)

Todos los precios son mensuales e incluyen IVA.

**OGE DISTRIBUCIÓN**

**RECIBO DE PAGO N° 652218617**

Centro de Pago: **75A** N° caja: **03**  
Nombre Cajero: **Pilar Orellana Alfa**  
Fecha de Pago: **24.08.2010** Hora: **10:36:09**

---

Nombre IC:  
**ILUSTRE MUNICIPALIDAD DE PUCON**

Cuenta Contrato: **2732433**

---

Tipo de Pago

Efectivo: **CLP 0**

Tarjeta: **CLP 0**

Cheque: **CLP 8.600**

Banco: **Banco Estado**

N° Cuenta: **64709006167**

N° Cheque: **38559**

---

**MONTO PAGADO CLP 8.600**

---

Nota: Pago con Cheque "Esta cancelación se hará efectiva una vez liberado los fondos para la entidad bancaria."

**Fono Consultas: 600 777 7777**





CGE DISTRIBUCIÓN S.A.  
Teatinos 280, Piso 16 - Santiago.  
Rut: 99.513.400-4. Giro  
Distribución de energía eléctrica,  
compraventa de productos  
eléctricos y celulares,  
compraventa e instalación de  
aires acondicionado y calefacción,  
ejecución de obras eléctricas y  
metálicas.

Sr.(a): ILUSTRE MUNICIPALIDAD DE PUCON

Dirección: ANSORENA S/N  
PUCON

Sr. (a) ILUSTRE MUNICIPALIDAD DE PUCON

Dirección : ANSORENA S/N MULTI CANCHA ANSORENA ESQ ENGLERT  
PUCON

G\_C0E752275-7

R.U.T 99.513.400 -4  
BOLETA ELECTRÓNICA  
N°40963037

S.I.I.-SANTIAGO CENTRO

N° Docto Interno : 1510270048

Fecha de Emisión: 31-MAY-2010

N° Instalación : G7519562

N° Cliente: 2732433

**Datos del Consumo**

PERIODO DE CONSUMO : 27 MAR 2010 AL 28 ABR 2010

N° MEDIDOR PROPIEDAD	PERIODO DE LECTURA	LEC.ANT.	LEC.ACT.	CTE.	CONSUMO UN.
132470	Cliente 27/03/2010 - 28/04/2010	5.374	5.440	1	66 kWh

Fecha Estimada Próxima Lectura: 27 MAY 2010

**Detalle de su Cuenta**

CARGO FIJO	\$	987
ENERGIA BASE ( 66 kWh )	\$	7.585
CARGO UNICO SIST. TRONCAL	\$	60
AJUSTE SENCILLO ANTERIOR	\$	10
MENOS AJUSTE SENCILLO	\$	-42

**I. MUNICIPALIDAD PUCON**

Nº DE REGISTRO 3322

FECHA ENTRADA 16/6/2010

FECHA SALIDA \_\_\_\_\_

DEPTO.: \_\_\_\_\_

MUNICIPALIDAD DE PUCON  
DIRECC. DE ADM. Y FINANZAS  
OBLIGADO Nº 3200  
DEVENGADO Nº 2874  
DECRETO Nº \_\_\_\_\_

Valores con IVA incluido/Tarifas Fijadas según decreto N° 385/2008. (Publicado en diario oficial el 08.04.2009)

Total Boleta	:\$	8.631
Otros Cargos	:\$	-32
(*) Saldo Anterior Energía:	:\$	0
Otros Saldos Anteriores	:\$	0
Total a Pagar	:\$	8.600

**Pagar Hasta: 17 JUN 2010**

**Histórico del consumo kWh**

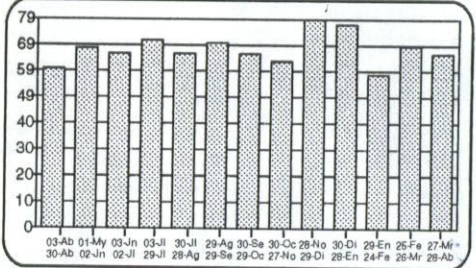

**Compensaciones**

**COMPENSACIÓN POR INTERRUPCIONES:**  
ABR/2009 A MAR/2010

TOTAL DE INTERRUPCIONES	seg	0
TIEMPO TOTAL INTERRUMPIDO	seg	19.380
TIEMPO A COMPENSAR	seg	0
CONSUMO PROMEDIO	kWh/seg	0,0000259597
ENERGIA A COMPENSAR	kWh	0,00
COSTO DE FALLA	\$/kWh	266,06
MONTO A COMPENSAR REAJUSTADO	\$	0,00
TOTAL A PAGAR POR COMPENSACION	\$	0,00

**Datos del servicio**

Asignado a S/E: PUCON 66/23 KV  
Tarifa: BT1  
Sector Tarifario: CGE4 Sector 6 Aéreo  
Potencia Conectada: 5,50  
Fecha de Término Tarifa: Indefinido  
Fecha Límite Modificación Tarifa: A solicitud del cliente  
Grupo de Consumo: GC 2  
Consumo de referencia (\*): 65 kWh  
(\* ) Estimado para 30 días  
Ruta: G7522003-0020  
Límite de Invierno: 350 kWh (30 días)

Se encuentra disponible convenio PAC con bancos: Del Desarrollo, Scotiabank, Bica, Corpbanca, Crédito e Inversiones, Santander y De Chile. PAT con Transbank.

Atención Clientes **600 - 777 7777**

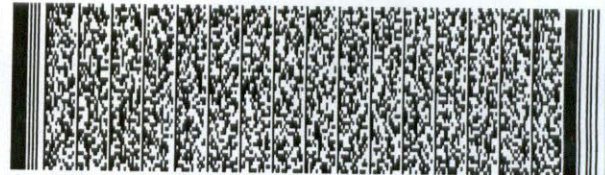

Timbre Electrónico S.I.I. Res. 145 de 30/11/2007

www.cgedistribucion.cl

**Contrata tu plan y disfruta de la televisión digital que imaginas**

PLAN DE ENTRADA HD

37 señales  
\$13.980 mensuales

PLAN INTERMEDIO

45 señales  
\$16.980 mensuales

PLAN FULL

56 señales  
\$20.980 mensuales

Planes adicionales desde  
**\$990** mensuales



- Televisión de alta definición **HD**
- Planes incluyen NatGeo **HD** y Fox **HD**
- Graba, pausa y retrocede en vivo
- **INSTALACIÓN GRATIS DE KIT HD**  
(Incluye una antena y un decodificador **HD**)

**TVes HD**

**FonoContigo**  
600 822 00 22

Mayor información en [www.mundocontigo.cl](http://www.mundocontigo.cl)

Todos los precios son mensuales e incluyen IVA.

**CGE DISTRIBUCIÓN**

**RECIBO DE PAGO N° 652218626**

Centro de Pago: 75A N° caja: 03  
Nombre Cajero: Pilar Orellana Alfa  
Fecha de Pago: 24.06.2010 Hora: 10:38:32

---

Nombre IC:  
**ILUSTRE MUNICIPALIDAD DE PUCON**  
Cuenta Contrato: 2734221

---

Tipo de Pago

Efectivo: CLP 0

Tarjeta: CLP 0

Cheque: CLP 192.100

Banco: Banco Estado  
N° Cuenta: 64709006167  
N° Cheque: 38559

---

**MONTO PAGADO CLP 192.100**

---

Nota: Pago con Cheque "Esta cancelación se hará efectiva una vez liberado los fondos para la entidad bancaria."

**Fono Consultas: 600 777 7777**



CGE DISTRIBUCIÓN S.A.  
Teatinos 280, Piso 16 - Santiago.  
Rut: 99.513.400-4. Giro:  
Distribución de energía eléctrica,  
compraventa de productos  
eléctricos y celulares,  
compraventa e instalación de  
aires acondicionado y calefacción,  
ejecución de obras eléctricas y  
metálicas.

Sr.(a): ILUSTRE MUNICIPALIDAD DE PUCON

Dirección: CO AL VOLCAN S/N  
PUCON

Sr. (a) ILUSTRE MUNICIPALIDAD DE PUCON

Dirección: CO AL VOLCAN S/N CAMARINES  
PUCON

G\_CE752275-5

R.U.T 99.513.400 -4  
BOLETA ELECTRÓNICA  
N°40963038

S.I.I.-SANTIAGO CENTRO

N° Docto Interno : 1510270049

Fecha de Emisión: 31-MAY-2010

N° Instalación : G753190

N° Cliente: 2734221

**Datos del Consumo**

PERIODO DE CONSUMO : 27 MAR 2010 AL 28 ABR 2010  
N° MEDIDOR PROPIEDAD PERIODO DE LECTURA LEC.ANT. LEC.ACT. CTE. CONSUMO UN.  
5548617 Cliente 27/03/2010 - 28/04/2010 95.644 97.294 1 1.650 kWh

Fecha Estimada Próxima Lectura: 27 MAY 2010

**Detalle de su Cuenta**

CARGO FIJO	\$	987
ENERGIA BASE ( 1650 kWh )	\$	189.666
CARGO UNICO SIST. TRONCAL	\$	1.482
AJUSTE SENCILLO ANTERIOR	\$	42
MENOS AJUSTE SENCILLO	\$	-77

**I. MUNICIPALIDAD PUCON**

Nº DE REGISTRO 3322

FECHA ENTRADA 16/6/2010

FECHA SALIDA \_\_\_\_\_

DEPTO.: \_\_\_\_\_

MUNICIPALIDAD DE PUCON  
DIRECCION DE ADM. Y FINANZAS  
CBL CARGO Nº 3198  
DEVENGADO Nº 2976  
DEPARTAMENTO Nº \_\_\_\_\_

Valores con IVA incluido/Tarifas Fijadas según decreto N° 385/2008. (Publicado en diario oficial el 08.04.2009)

Total Boleta	:\$	192.134
Otros Cargos	:\$	-35
(*) Saldo Anterior Energía	:\$	0
Otros Saldos Anteriores	:\$	0
Total a Pagar	:\$	192.100

Pagar Hasta: 17 JUN 2010

**Histórico del consumo kWh**

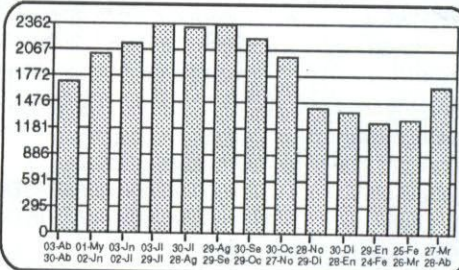

**Compensaciones**

COMPENSACIÓN POR INTERRUPCIONES:  
ABR/2009 A MAR/2010

TOTAL DE INTERRUPCIONES	seg	0
TIEMPO TOTAL INTERRUMPIDO	seg	4.260
TIEMPO A COMPENSAR	seg	0
CONSUMO PROMEDIO	kWh/seg	0,0007926254
ENERGIA A COMPENSAR	kWh	0,00
COSTO DE FALLA	\$/kWh	266,06
MONTO A COMPENSAR REAJUSTADO	\$	0,00
TOTAL A PAGAR POR COMPENSACION	\$	0,00

**Datos del servicio**

Asignado a S/E: PUCON 66/23 KV  
Tarifa: BT1  
Sector Tarifario: CGE4 Sector 6 Aéreo  
Potencia Conectada: 4,40  
Fecha de Término Tarifa: Indefinido  
Fecha Límite Modificación Tarifa: A solicitud del cliente  
Grupo de Consumo: GC 2  
Consumo de referencia (\*): 2120 kWh  
(\* ) Estimado para 30 días  
Ruta: G7522003-0017  
Límite de Invierno: 1.644 kWh (30 días)

Se encuentra disponible convenio PAC con bancos: Del Desarrollo, Scotiabank, Bfbs, Corpbanca, Crédito e Inversiones, Santander y De Chile. PAT con Transbank.

Atención Clientes 600 - 777 7777

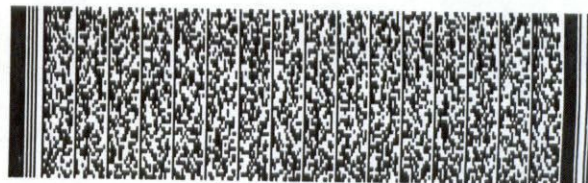

Timbre Electrónico S.I.I. Res. 145 de 30/11/2007

**Contrata tu plan y disfruta de la televisión digital que imaginas**

PLAN DE ENTRADA HD

37 señales  
\$13.980 mensuales

PLAN INTERMEDIO

45 señales  
\$16.980 mensuales

PLAN FULL

56 señales  
\$20.980 mensuales

Planes adicionales desde  
**\$990** mensuales



- Televisión de alta definición HD
- Planes incluyen NatGeo HD y Fox HD
- Graba, pausa y retrocede en vivo
- **INSTALACIÓN GRATIS DE KIT HD** (Incluye una antena y un decodificador HD)

**TVes HD**

FonoContigo  
600 822 00 22

Mayor información en [www.mundocontigo.cl](http://www.mundocontigo.cl)

Todos los precios son mensuales e incluyen IVA.

www.cgedistribucion.cl