

Dirección de Administración y Finanzas
AREA MUNICIPAL

La Alcaldía ha decretado con esta fecha lo siguiente.

Vistos :

- 1.- El Presupuesto de Ingresos y Gastos aprobados para el presente año.
- 2.- Las facultades que me confiere la Ley N° 18.695. Ley Orgánica Constitucional de Municipalidades Aprobado por DFL N°1 2006 Interior.
- 3.- Decreto Exento N° 1405 emitido con fecha 17 de agosto del año 2009, que delega la función de Firma por orden de la Sra. Alcaldesa al Administrador Municipal.

DECRETO

La Dirección de Administración
Y Finanzas, pagara a Don
La cantidad de \$

: C.G.E. DISTRIBUCION S.A. Rut 099513400-4
: 149,260 CIENTO CUARENTA Y NUEVE MIL DOSCIENTOS SESENTA
PESOS

Por concepto de

: POR CONCEPTO DE CONSUMO CASA OPD, CORPORACION DE ASISTENCIA
JUDICIAL

Fecha de Pago

: 09/07/2010

DOCUMENTO	NUMERO	FECHA	MONTO \$
BOLETA	40955605	24/05/2010	114,100
BOLETA	40967726	13/06/2010	35,160

Anótese comuníquese y Archívese.

Contabilícese el presente gasto a las cuentas Presupuestarias que se indican.

CÓDIGO CUENTA	DETALLE	DEBE	HABER
215-22-05-001-000-000	Electricidad		149,260
532-05-00-000-000-000	Servicios Básicos	149,260	
215-22-05-001-000-000	Electricidad	149,260	
111-02-01-000-000-000	BANCO MUNICIPAL		149,260
Sumas Iguales		298,520	298,520

REFRENDACION

Cuenta	215-22-05-001-000-000			
Presupuesto Vigente	525,673,000			
Total Comprometido	73,576,395			
Saldo x Comprometer	452,096,605			

SECRETARÍA MUNICIPAL

DIRECCION DE CONTROL
DIRECTOR DE CONTROL



ADMINISTRADOR



DIREC. DE ADM. Y FINANZAS

C17 3030

CGE DISTRIBUCIÓN

RECIBO DE PAGO N° 652255260

Centro de Pago: **75B** N° caja: **02**
Nombre Cajero: **CAMANRIQUEZM**
Fecha de Pago: **13.07.2010** Hora: **11:33:01**

Nombre IC:
ANSELMO E. GARRIDO PINO
Cuenta Contrato: **2728579**

Tipo de Pago

Efectivo: CLP 0
Tarjeta: CLP 0
Cheque: CLP 35.160

Banco: **Banco Estado**
N° Cuenta: **64709006167**
N° Cheque: **38930**

MONTO PAGADO CLP 35.160

Nota: Pago con Cheque "Esta cancelación se hará efectiva una vez liberado los fondos para la entidad bancaria."

Fono Consultas: **600 777 7777**



CGE DISTRIBUCIÓN S.A.
Teatinos 280, Piso 16 - Santiago.
Rut: 99.513.400-4. Giro
Distribución de energía eléctrica,
compraventa de productos
eléctricos y celulares,
compraventa e instalación de
aires acondicionado y calefacción,
ejecución de obras eléctricas y
metálicas.

Sr.(a): ANSELMO E. GARRIDO PINO

Dirección: LOTEO MINERVA NOVOA
PUCON

Sr. (a) ANSELMO E. GARRIDO PINO

Dirección: LOTEO MINERVA NOVOA
PUCON



G_CE750575-667

R.U.T 99.513.400 -4
BOLETA ELECTRÓNICA
N°40967726

S.I.I.-SANTIAGO CENTRO

N° Docto Interno : 1570231124
Fecha de Emisión: 13-JUN-2010
N° Instalación : G7526092

N° Cliente: 2728579

Datos del Consumo

PERIODO DE CONSUMO : 06 MAY 2010 AL 07 JUN 2010

N° MEDIDOR PROPIEDAD PERIODO DE LECTURA

213799 Cliente 06/05/2010 - 07/06/2010 LEC.ANT. 12.212 LEC.ACT. 12.507 CTE. 1 CONSUMO UN. 295 kWh

495

Fecha Estimada Próxima Lectura: 19 JUL 2010

Detalle de su Cuenta

CARGO FIJO	\$	989
ENERGIA BASE (295 kWh)	\$	33.948
CARGO UNICO SIST. TRONCAL	\$	264
CONVENIO ENERGIA CUOTA 1 DE 10	\$	2.939
AJUSTE SENCILLO ANTERIOR	\$	35
MENOS AJUSTE SENCILLO	\$	-75

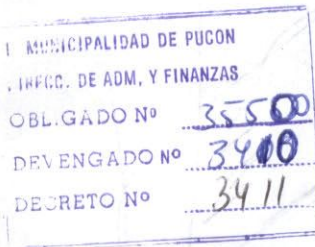

Valores con IVA incluido/Tarifas Fijadas según decreto N° 385/2008. (Publicado en diario oficial el 08.04.2009)

Total Boleta	:\$	35.201
Otros Cargos	:\$	2.899
(*) Saldo Anterior Energía	:\$	0
Otros Saldos Anteriores	:\$	0
Total a Pagar	:\$	38.100

Pagar Hasta: 30 JUN 2010

Histórico del consumo kWh

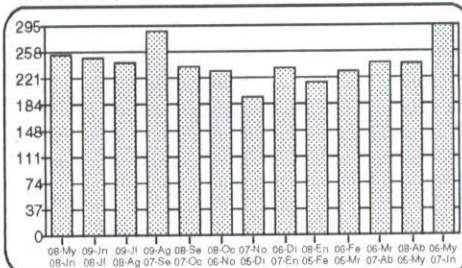

Compensaciones

COMPENSACIÓN POR INTERRUPCIONES:
MAY/2009 A ABR/2010

TOTAL DE INTERRUPCIONES		0
TIEMPO TOTAL INTERRUMPIDO	seg	5.880
TIEMPO A COMPENSAR	seg	0
CONSUMO PROMEDIO	kWh/seg	0,0000902990
ENERGIA A COMPENSAR	kWh	0,00
COSTO DE FALLA	\$/kWh	263,38
MONTO A COMPENSAR REAJUSTADO	\$	0,00
TOTAL A PAGAR POR COMPENSACION	\$	0,00

Datos del servicio

Asignado a S/E: PUCON 66/23 KV
Tarifa: BT1
Sector Tarifario: CGE4 Sector 6 Aéreo
Potencia Conectada: 5,50
Fecha de Término Tarifa: Indefinido
Fecha Límite Modificación Tarifa: A solicitud del cliente
Grupo de Consumo: GC 2
Consumo de referencia (*): 263 kWh
(*) Estimado para 30 días
Ruta: G7505005-0665
Límite de Invierno: 350 kWh (30 días)

Monto último pago: \$ 29.400 Fecha: 01-JUN-2010

(1): Suspensión a partir del 01-JUL-2010.

Se encuentra disponible comercio PAC con bancos: Del Desarrollo, Scotiabank, Bice, Corporbank, Crédito e Inversiones, Santander y De Chile. PAT con Transbank.



Timbre Electrónico S.I.I., Res. 145 de 30/11/2007

Atención Clientes 600 - 777 7777

www.cgedistribucion.cl

Contrata la Televisión Digital **TVes HD**

y llévate 2 promociones de película:

PLANES HD
RUSH HD Y
MOVIE CITY HD
GRATIS
POR UN MES

PLAN
CINE PREMIUM
25%
DCTO.
POR 6 MESES

Contrátalo en cualquiera de nuestros
Puntos de Venta **CONTIGO** o en:

FonoContigo
600 822 00 22

www.mundocontigo.cl

CGE DISTRIBUCIÓN S.A.

N° Boleta : 40967726
N° Docto Interno: 1570231124
Fecha de Emisión: 13 JUN 2010
N° de instalación: G7526092
N° Cliente: 2728579
Ruta: G7505005-0665
Var. Corresp.: RMAN

Total a pagar: \$ 38.100

Pagar hasta: 30 JUN 2010



0401157023112427285790000038100K

667

CGE DISTRIBUCIÓN

RECIBO DE PAGO N° 652255272

Centro de Pago: **75B** N° caja: **02**
Nombre Cajero: **CAMANRIQUEZM**
Fecha de Pago: **13.07.2010** Hora: **11:35:13**

Nombre IC:
ROBERTO SEGUNDO URIVE CID
Cuenta Contrato: **2743103**

Tipo de Pago

Efectivo: CLP	0
Tarjeta: CLP	0
Cheque: CLP	114.100

Banco: Banco Estado
N° Cuenta: 64709006167
N° Cheque: 38930

MONTO PAGADO CLP 114.100

Nota: Pago con Cheque "Esta cancelación se hará efectiva una vez liberado los fondos para la entidad bancaria."

Fono Consultas: 600 777 7777



CGE DISTRIBUCIÓN S.A.
Teatinos 280, Piso 18 - Santiago.
Rut: 99.513.400-4. Giro
Distribución de energía eléctrica,
compraventa de productos
eléctricos y celulares,
compraventa e instalación de
aires acondicionados y calefacción,
ejecución de obras eléctricas y
metálicas.

Sr.(a): ROBERTO SEGUNDO URIVE CID

Dirección: URUGUAY 620
PUCON

Sr. (a) ROBERTO SEGUNDO URIVE CID

Dirección: URUGUAY 620
PUCON

624.051 50%



G-CE750575-255

R.U.T 99.513.400 -4
BOLETA ELECTRÓNICA
N°40955605

S.I.I.-SANTIAGO CENTRO

N° Docto Interno : 1500235974
Fecha de Emisión: 24-MAY-2010
N° Instalación : G75961

N° Cliente: 2743103

Datos del Consumo

PERIODO DE CONSUMO : 08 ABR 2010 AL 05 MAY 2010

N° MEDIDOR PROPIEDAD	PERIODO DE LECTURA	LEC.ANT.	LEC.ACT.	CTE.	CONSUMO	UN.
86041364	Cilente 08/04/2010 - 05/05/2010	64.782	65.182	1	400	kWh

Fecha Estimada Próxima Lectura: 11 JUN 2010

Detalle de su Cuenta

CARGO FIJO	\$	987
ENERGIA BASE (400 kWh)	\$	46.755
CARGO UNICO SIST. TRONCAL	\$	359
AJUSTE SENCILLO ANTERIOR	\$	60
MENOS AJUSTE SENCILLO	\$	-61

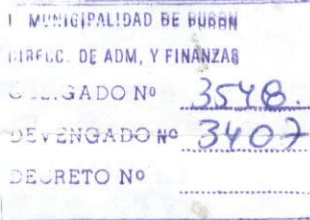

Valores con IVA incluido/Tarifas Fijadas según decreto N° 385/2008. (Publicado en diario oficial el 08.04.2009)	Total Boleta	:\$	48.101
	Otros Cargos	:\$	-1
	(*) Saldo Anterior Energía:	\$	66.000
	Otros Saldos Anteriores	:\$	0
Pagar Hasta: 10 JUN 2010	Total a Pagar	:\$	114.100

Histórico del consumo kWh

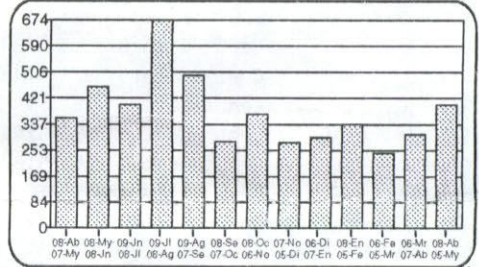

Compensaciones

COMPENSACIÓN POR INTERRUPCIONES:
ABR/2009 A MAR/2010

TOTAL DE INTERRUPCIONES	seg	0
TIEMPO TOTAL INTERRUMPIDO	seg	4.260
TIEMPO A COMPENSAR	seg	0
CONSUMO PROMEDIO	kWh/seg	0,0001451477
ENERGIA A COMPENSAR	kWh	0,00
COSTO DE FALLA	\$/kWh	266,06
MONTO A COMPENSAR REAJUSTADO	\$	0,00
TOTAL A PAGAR POR COMPENSACION	\$	0,00

Datos del servicio

Asignado a S/E: PUCON 66/23 KV
Tarifa: BT1
Sector Tarifario: CGE4 Sector 6 Aéreo
Potencia Conectada: 3.30
Fecha de Término Tarifa: Indefinido
Fecha Límite Modificación Tarifa: A solicitud del cliente
Grupo de Consumo: GC 2
Consumo de referencia (*): 403 kWh
(* Estimado para 30 días)
Ruta: G7505005-0612
Límite de Invierno: 350 kWh (30 días)

(*) Corte en trámite Suspensión a partir del 30-ABR-2010. Valor aprox. de la suspensión y reposición \$ 11.300

Se encuentra disponible comercio PAC con bancos: Del Desarrollo, Scotiabank, Bica, Corpbanca, Crédito e Inversiones, Santander y De Chile. PAT con Transbank.



Timbre Electrónico S.I.I. Res. 145 de 30/11/2007

Atención Clientes 600 - 777 7777

Contrata tu plan y disfruta de la televisión digital que imaginas

PLAN DE ENTRADA HD

37 señales
\$13.980 mensuales

PLAN INTERMEDIO

45 señales
\$16.980 mensuales

PLAN FULL

56 señales
\$20.980 mensuales

Planes adicionales desde
\$990 mensuales



- Televisión de alta definición HD
- Planes incluyen NatGeo HD y Fox HD
- Graba, pausa y retrocede en vivo
- **INSTALACIÓN GRATIS DE KIT HD** (Incluye una antena y un decodificador HD)

TVes HD

FonoContigo
600 822 00 22

Mayor información en www.mundocontigo.cl

Todos los precios son mensuales e incluyen IVA.

www.cgedistribucion.cl