



Dirección de Administración y Finanzas
AREA MUNICIPAL

La Alcaldía ha decretado con esta fecha lo siguiente.

- Vistos :
- 1.- El Presupuesto de Ingresos y Gastos aprobados para el presente año.
 - 2.- Las facultades que me confiere la Ley N° 18.695. Ley Orgánica Constitucional de Municipalidades Aprobado por DFL N°1 2006 Interior.
 - 3.- Decreto Exento N° 1405 emitido con fecha 17 de agosto del año 2009, que delega la función de Firma por orden de la Sra. Alcaldesa al Administrador Municipal.

DECRETO

La Dirección de Administración y Finanzas, pagara a Don : MARCELO JORQUERA DURAN Rut 0 [REDACTED]
 La cantidad de \$: 1,327,748 UN MILLON TRESCIENTOS VEINTISIETE MIL SETECIENTOS CUARENTA Y OCHO PESOS
 concepto de : HONORARIOS MES DE ENERO 2010
 Fecha de Pago : 04/02/2010

DOCUMENTO	NUMERO	FECHA	MONTO \$
BOLETA HONORARIOS	94	29/01/2010	1,327,748

Anótese comuníquese y Archívese.

Contabilícese el presente gasto a las cuentas Presupuestarias que se indican.

CÓDIGO CUENTA	DETALLE	DEBE	HABER
215-31-02-999-004-000	OTROS GASTOS (PROGRAMA DE DESARROLLO LOCAL)		105,000
571-02-00-000-000-000	COSTOS DE PROYECTOS	105,000	
215-31-02-999-004-000	OTROS GASTOS (PROGRAMA DE DESARROLLO LOCAL)	105,000	
111-02-01-000-000-000	BANCO MUNICIPAL		1,194,973
214-11-03-000-000-000	10 % RETENCIONES DE IMPUESTO		132,775
214-05-51-000-000-000	PROGRAMA DE DESARROLLO LOCAL	1,222,748	
114-05-00-000-000-000	Aplicación de Fondos en Administración 61316	1,222,748	
114-05-00-000-000-000	Aplicación de Fondos en Administración 61316		1,222,748
	Sumas Iguales	2,655,496	2,655,496

REFRENDACION

Cuenta	215-31-02-999-004-000	214-05-51-000-000-000	114-05-00-000-000-000
Presupuesto Vigente	12,000,000	0	18,283,514
Total Comprometido	1,111,000	0	23,707,226
Saldo x Comprometer	10,889,000	0	5,428,742

 SECRETARIA MUNICIPAL

 ADMINISTRADOR
 Direc. de Adm. y Finanzas
 DIREC. DE ADM. Y FINANZAS

36807

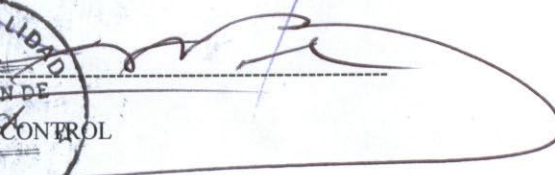
 DIRECCION DE CONTROL
 DIRECTOR DE CONTROL

MARCELO ALEJANDRO JORQUERA DURAN

BOLETA DE HONORARIOS ELECTRONICA

N° 94

RUT: [REDACTED]

GIRO(S): SERVICIOS DE MEDICOS VETERINARIOS EN FORMA INDEPENDIENTE,

MARIANO AZUELA [REDACTED] Villa/Pob. ALCANTARA, TEMUCO

TELEFONO: [REDACTED]

Fecha: 29 de Enero de 2010

Señor(es): I MUNICIPALIDAD DE PUCON

Rut: 69191600-6

Domicilio: BDO OHIGGINS N 483, PUCON, PUCON

Por atención profesional:

SERVICIOS PRESTADOS UNIDAD OPERATIVA PRODESAL PUCON, MES DE ENERO, APOORTE INDAP	1.222.748
SERVICIOS PRESTADOS UNIDAD OPERATIVA PRODESAL PUCON, MES DE ENERO, APOORTE MUNICIPALIDAD	105.000
Total Honorarios \$:	1.327.748
10% Impto. Retenido:	132.775
Total:	1.194.973



Fecha / Hora Emisión: 29/01/2010 09:34



10073382000944ECC1B8

Res. Ex. N°83 de 30/08/2004

Verifique este documento en www.sii.cl

El contribuyente para el cual está destinada esta boleta, es el encargado de retener el 10%.

01201001290930



[Imprimir Boleta](#)

[Enviar Boleta por e-mail](#)

[Emitir nueva boleta](#)

[Emitir boleta con prellenado](#)

INFORME DE ACTIVIDADES
ENERO - 2009



Informe: MUNICIPALIDAD DE PUCON

FECHA	HORA	GRUPO USUARIO	SECTOR	LUGAR DE LA ACTIVIDAD	DESCRIPCION DE LA ACTIVIDAD	TIPO ACTIVIDAD	NOMBRE RESPONSABLE
04/1	9:30	todos	todos	oficina	Atención de publico, trabajo administrativo	- administrativa	Marcelo Jorquera Carlos Santa Cruz
05/1	9:30	- San Luis - Relicura	san luis	- Terreno	Reunión mensual, charla y cartilla técnica deshidratado de frutas, revisión de act. programadas, alfalfa, proyectos, delegación desfile, curso curtiembre, visita alfalfa san luis	Reuniones mensuales	Marcelo Jorquera Carlos Santa Cruz
	15:00		Relicura	-	En Relicura se agrega retiro de flores		
06/1	9:30	-pichares	pichares	- terreno	Reunión mensual, charla y cartilla técnica deshidratado de frutas, revisión de act. programadas, alfalfa, proyectos, delegación desfile, curso curtiembre	terreno	Carlos Santa Cruz Marcelo Jorquera
	14:00	- coilaco	coilaco		En pichares se agrega, trabajo del modulo de ventas y retiro de flores, visita a alfalfa		
07/1	9:00	- todos	- pucon	pucon	Cuenta publica anual de Area Indap Pucon, asisten autoridades regionales y usuarios del area indap	- administrativa	Marcelo Jorquera Carlos Santa Cruz
	14:00						
08/1	10:00	Menetue	Menetue	terreno	Reunión mensual, charla y cartilla técnica deshidratado de frutas, revisión de act. programadas, alfalfa, proyectos, delegación desfile, curso curtiembre Visita alfalfa del sector	terreno	Marcelo Jorquera D.
11/1	9:30	todos	todos	Pucon, oficina	Atención de publico, trabajo en proyectos, decretos y convenios, compra insumos, planificación curso curtiembre	administrativo	
	14:00						
12/1	9:30	Relicura	Relicura	Terreno	Curso curtiembre, trabajo teorico practico con monitor contratado	terreno	Marcelo Jorquera
	14:30	Pichares	Pichares				
13/1	9:30	- Todos	- todos	Pucón	Atención de publico, trabajo administrativo, proyectos, decretos, convenios	- administrativo	.marcelo jorquera

FECHA	HORA	GRUPO USUARIO	SECTOR	LUGAR DE LA ACTIVIDAD	DESCRIPCION DE LA ACTIVIDAD	TIPO ACTIVIDAD	NOMBRE RESPONSABLE
14/1	9:30	Carileufu caburgua	Carileufu caburgua	terreno	Reunión mensual, charla y cartilla técnica deshidratado de frutas, revisión de act. programadas, alfalfa, proyectos, delegación desfile, curso curtiembre se agrega, trabajo del modulo de ventas Caburgua, retiro de flores y visitas a alfalfas	terreno	- Marcelo Jorquera
15/1	9:30	Relicura Pichares Carileufu San Luis	Relicura Pichares Carileufu San Luis	- terreno	Curso curtiembre segunda clase, Relicura y Carileufu Entrega insumos proyectos IFP	- terreno	Carlos Santa Cruz - Marcelo Jorquera
15/12	9:30 15:00	- todos	- todos	terreno	Distribución de alimento concentrado como ayuda de emergencia, 6 sectores atendidos, 115 agricultores beneficiados	- terreno	Marcelo Jorquera Carlos Santa Cruz
18/1	9:30 15:00	todos	Todos	-administrativo	Atención de publico, trabajo administrativo Indap. Proyectos, convenios, decretos	Administrativo	Marcelo Jorquera Carlos Santa Cruz
19/1	9:30 15:00	Caburgua carileufu	Caburgua carileufu	terreno	Curso de curtido, realizado por prodesal	terreno	Marcelo Jorquera Carlos Santa Cruz
20/1	9:30	Prodesal Pucón Pichares	Todos pichares	- Pucón	Reunion Temuco, expomundo rural, con area indap y dir regional Pichares, visita modulo y retiro de informacion	- administrativo	Marcelo Jorquera Carlos Santa Cruz
21/1		- Prodesal Pucón	todos	Pucón	Atención de publico, trabajo administrativo, proyectos convenios	- administrativa	Marcelo Jorquera Carlos Santa Cruz
22/1	9:30	Caburgua carileufu	Caburgua Carileufu	terreno	Segunda clase, curtido de cueros Trabajo en feria prod. locales pucon	Terreno	Marcelo Jorquera Carlos Santa Cruz
25/1	9:30	todos	todos	administrativo	Atención de publico Reunion de control social, con representantes prodesal	. administrativo	Marcelo Jorquera Carlos Santa Cruz
26/1	9:00	Pichares relicura	pichares relicura	- administrativo - terreno	Curso curtido en Relicura y pichares Capacitacion ejecución proyecto PFA Conama	administrativo	Marcelo Jorquera Carlos Santa Cruz

27/1	9:30	caburgua	caburgua	terreno		terreno	Carlos Santa Cruz
	15:00				Curso curtiembre, tercera clase, visita alfalfa, Caburgua, y Carileufu, visita agricultor carileufu		
28/1	9:30	Prodesal pucon	todos	Terreno	Construcción deshidratador solar para coilaco	terreno	Marcelo Jorquera
					Trabajo administrativo, decretos, convenios		Carlos Santa Cruz
					Trabajo en feria de productos locales de pucon		Marcelo Jorquera
29/1	9:30	todos	todos	Terreno	Trabajo feria productos locales, trabajo en deshidratador solar coilaco, trabajo administrativo, informes mensuales	Terreno	Carlos Santa Cruz
	15:00					administrativo	Marcelo jorquera

CARLOS SANTA CRUZ VELASCO
TÉCNICO PRODESAL

PUCÓN, enero 2010. 2009.

MARCELO JORQUERA DURAN
JEFE TÉCNICO PRODESAL

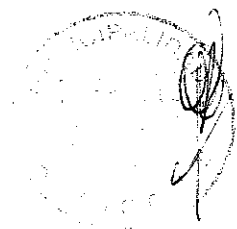

Imágenes de respaldo actividades del mes enero año 2010 Unidad Prodesal-Pucon

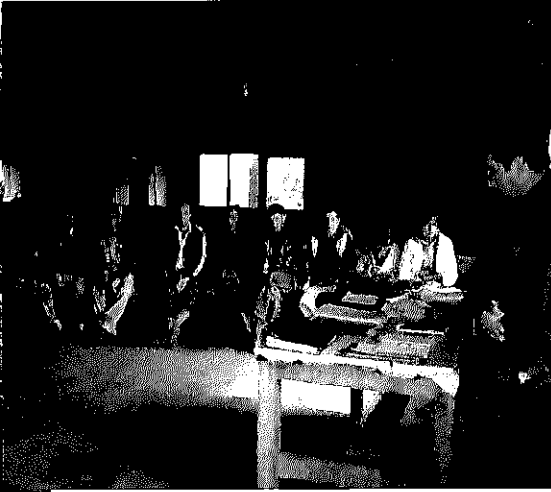
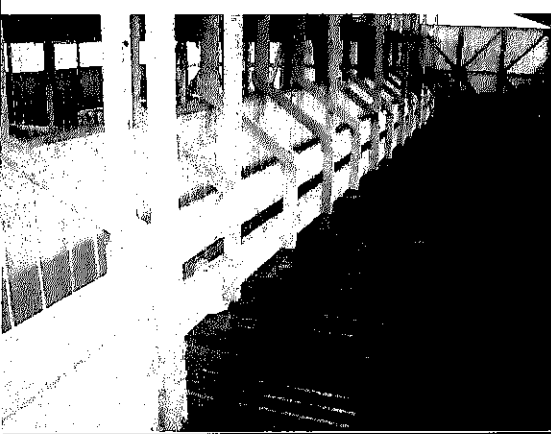

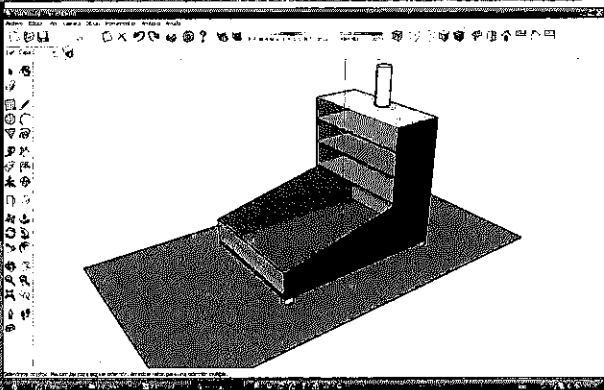
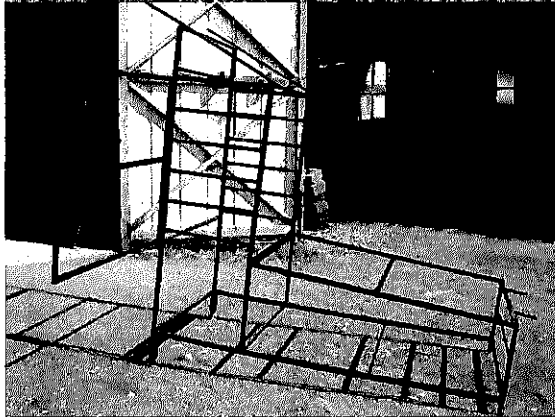
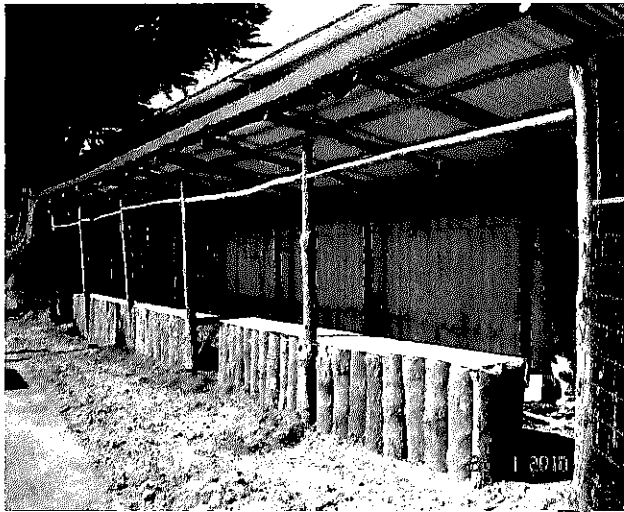

NOMINA DE AGRICULTORES PRODESAL-PUCON 2009-2010

NOMBRE GRUPO: Comité pequeños agricultores de Relicura

NOMBRE SECTOR: Relicura

NOMBRE REPRESENTANTE: Ciceron Cristóbal Navarrete Neculman

NUMERO TOTAL INTEGRANTES: 17

NUMERO DE MUJERES: 10

Nº INTEGRANTES DE PUEBLOS ORIGINARIOS: 12

	Nombre	Apellidos	RUT	Fecha Nac.	FIRMA
					ENCUERO
1	Carlos Samuel	Badilla Rubilar			1
2	Juan Fernando	Badilla Rubilar	1		
3	Silvia del Carmen	Badilla Rubilar	1		<i>Silvia del Carmen</i>
4	Maria Elba	Cuminao Lopez			<i>Maria Elba</i>
5	Arzobindo Ivan	Curinao Antilef	1		
6	Ines Alicia	Curinao Antilef			<i>Ines Alicia</i>
7	Sonia Maria	Curinao Ñanco	1		<i>Sonia Maria</i>
8	Amelia	Epulef Ayalef	1		
9	Graciela	Garrido Collinao			<i>Graciela Garrido</i>
10	Eliana Hortencia	Licanqueo Carinao	1		
11	Rosa Rudecinda	Marinao Ñanco			<i>Rosa Rudecinda</i>
12	Ciceron Cristobal	Navarrete Neculman			<i>Ciceron</i>
13	Custodio Anibal	Ñanco Antilef			
14	Jose Luis	Ñanco Panguilef			
15	Renato Haroldo	Parra Collinao			<i>Renato</i>
16	Jurema del Carmen	Valdebenito Rivera			<i>Jurema del Carmen</i>
17	Flor Inelia	Varela Quirilao			<i>Flor Inelia</i>
	Clariza	Meliman Mayo			

PS
PS
PS

PS

?

NOTA: Ingresa la señora Flor Varela entra en reemplazo de la Sra. Elisa Rivera (sector Coilaco)

NOMBRE GRUPO:

Comité pequeños agricultores de Pichares

NOMBRE SECTOR:

Pichares

NOMBRE REPRESENTANTE:

Roberto Sanhueza Arevalo

NUMERO TOTAL INTEGRANTES:

29

NUMERO DE MUJERES:

12

Nº INTEGRANTES DE PUEBLOS ORIGINARIOS:

09

	Nombre	Apellidos	RUT	Fecha Nac.	FIRMA
	1	Antonia	Burgos Campos		<i>A Burgos</i>
	2	Pamela Eliser	Burgos Garrido		<i>Pamela</i>
PS	3	Jose Ivan	Burgos Liempi		<i>J Burgos</i>
	4	Silvia Erica	Burgos Liempi		<i>Silvia</i>
PS	5	Luis Aurelio	Burgos Mardones		<i>Luis</i>
PS	6	Fernando	Cruz Axt		<i>Fernando</i>
PS	7	Silvia Ester	Curilef Huilipan		<i>Silvia</i>
	8	Juan Antonio	Gonzalez Pinilla		
	9	Belarmino	Guiñez Cide		<i>Belarmino</i>
PS	10	Ester Magaly	Ayelef Pinto		
	11	Lucia	Huilipan Huaiquipan		<i>Lucia</i>
	12	Sandra Lisbet	Krause Burgos		<i>Sandra</i>
PS	13	Uberlinda	Llancafilo Huaiquifil		<i>Uberlinda</i>
PS	14	Manuel Antonio	Martinez Sanhueza		<i>Manuel</i>
PS	15	Pedro Hernan	Martinez Araneda		<i>Pedro</i>
	16	Miguel Anselmo	Martinez Sanhueza		<i>Miguel</i>
	17	Henso	Noranbuena Hidalgo		<i>Henso</i>
	18	Isaac	Roa Herrera		
	19	Isaias Segundo	Roa Herrera		<i>Isaias</i>
	20	Norma	Roa Perez		<i>Norma</i>
	21	Elvia	Romero Curipan		<i>Elvia</i>
PS - ✓	22	Roberto Carlos	Sanhueza Arevalo		<i>Roberto</i>
	23	Sebastian	San Martin Elgueta		<i>Sebastian</i>
	24	Nelly Marbel	Sanhueza Arevalo		<i>Nelly</i>
	25	Hermes Octavio	Sanhueza Tiznado		<i>Hermes</i>
PS	26	Hector Luis	Tralma Roa		<i>Hector</i>
	27	Florinda Fresia	Tropa Millahual		<i>Florinda</i>
	28	Ricardo	Venegas Burgos		<i>Ricardo</i>
PS	29	Alvaro Alex	Venegas Roa		<i>Alvaro</i>

Nota: La Sra. Ester Magaly Ayelef Pinto, entra a reemplazar a su marido sr. Juan Luis Huilipan Huaiquipan

PS IRMA Hidalgo
Monica Hidalgo
Juan de Dios Zambrano

Andrea H

NOMINA DE AGRICULTORES PRODESAL-PUCON 2009-2010

NOMBRE GRUPO: Comité pequeños agricultores de Coilaco

NOMBRE SECTOR: Coilaco

NOMBRE REPRESENTANTE: Ruth del Carmen Valencia Riffo

NUMERO TOTAL INTEGRANTES: 19

NUMERO DE MUJERES: 16

Nº INTEGRANTES DE PUEBLOS ORIGINARIOS: 14

	Nombre	Apellidos	RUT	Fecha Nac.	FIRMA
?	CP ✓	1 Dominga ✓	Aviles Catrilaf		<i>Dominga A</i>
		2 Hilda	Cariman Llanao		
	CP ✓	3 German ✓	Curihual Tralca		<i>German</i>
		4 Felicinda ✓	Curilef Panguilef		<i>Felicinda</i>
		5 Rosa Edita ✓	Curilef Rivera	1	<i>Rosa Edita</i>
	✓	6 Teresa Ester ✓	Curilef Rivera	1	<i>Teresa Ester</i>
		7 Hugo Alberto	Curilef Rivera	1	
		8 German	Fryderup Salewky		<i>German</i>
		9 Silvia Haydee ✓	Goldammer Gomez		<i>Silvia Haydee</i>
	CP	10 Juana Maria ✓	Huaiquipan Neculman	1	<i>Juana Maria</i>
	CP ✓	11 Felicinda del Carmen	Huinolpan Millanao		<i>Felicinda</i>
		12 Irmita del Carmen	Lavin Alecoyan		<i>Irmita del Carmen</i>
75 -		13 Maria Veronica ✓	Martinez Quitaleo		<i>Maria Veronica</i>
	CP	14 Sidia Yaneth ✓	Nahuelan Aviles	1	<i>Sidia Yaneth</i>
		15 Fresia ✓	Nahuelan Millanao		<i>Fresia</i>
		16 Francisca ✓	Nahuelan Millanao		<i>Francisca</i>
		17 Herminda Magdalena ✓	Oliva Martinez	1	<i>Herminda</i>
		18 Ruth del Carmen ✓	Valencia Riffo		<i>Ruth Valencia</i>
		19 Nancy Nirmia ✓	Vallejos Cordova		<i>Nancy Nirmia</i>

Nota: Nuevos integrantes sr. Hugo A. Curilef R. ingresa por sr. José Luis Cisterna M. (Sector San Luis) y sra. Herminda M. Oliva M. por la señora Lidia V. Vega Rosales (Sector Caburgua Bajo)

NOMINA DE AGRICULTORES PRODESAL-PUCON 2009-2010

NOMBRE GRUPO: Comité pequeños agricultores de San Luis
 NOMBRE SECTOR: San Luis
 NOMBRE REPRESENTANTE: RAUL CUMINAO LOPEZ
 NUMERO TOTAL INTEGRANTES: 16
 NUMERO DE MUJERES: 6
 Nº INTEGRANTES DE PUEBLOS ORIGINARIOS: 9

	Nombre	Apellidos	RUT	Fecha Nac.	FIRMA
					ENERO
1	Arnoldo	Albornoz Vasquez			Arnoldo Albornoz
2	Antonio Artemio	Ayalef Badilla			Ayalef Badilla
3	Artemio	Ayalef Huilipan			Ayalef Huilipan
4	Daniel	Badilla Soto			Daniel Badilla
5	Fermin	Barra Bravo			Fermin Barra
6	Uberlinda	Catricura Curinao			Uberlinda C.
7	Raul Felidor	Cuminao Lopez			Raul Felidor
8	Alfredo	Huilipan Coliqueo			Alfredo Huilipan
9	Claudina Jacqueline	Ibacaque Ramirez			Claudina Ibacaque
10	Maria Margarita	Jimenez Aburto			Maria Jimenez
11	Berta Ines	Liempi Liempi			Berta Liempi
12	Lizardo	Martinez Cousiño			Lizardo Martinez
13	Maria Eugenia	Panguilef Ñanco			Maria Eugenia Panguilef
14	Maria Luz	Rivera Muñoz			Maria Luz Rivera
15	Mario Alfonso	Rivera Quirquitripay			Mario Alfonso Rivera
16	Juan	Traipi Carvajal			Juan Traipi

NOMINA DE AGRICULTORES PRODESAL-PUCON 2009-2010

NOMBRE GRUPO: Comité pequeños agricultores de Carileufu
 NOMBRE SECTOR: Carileufu
 NOMBRE REPRESENTANTE: Conrado Krause Colihueque
 NUMERO TOTAL INTEGRANTES: 17
 NUMERO DE MUJERES: 08
 Nº INTEGRANTES DE PUEBLOS ORIGINARIOS: 13

	Nombre	Apellidos	RUT	Fecha Nac.	FIRMA
1	Carlos Rodrigo	Chavez Ibarra			<i>[Signature]</i>
2	Alvarito Miguel	Colipe Burgos			<i>[Signature]</i>
3	Jose Francisco	Colipe Quilaleo			<i>[Signature]</i>
4	Ana Luisa	Colipe Quilaleo			<i>[Signature]</i>
5	Victor Hugo	Colipe Quilaleo			
6	Carlos Antonio	Cruz Axt			
7	Elisa Veronica	Epuin Paillalef			
8	Ramon Omar	Inzulza San Martin			<i>[Signature]</i>
9	Conrado Fernando	Krause Colihueque			<i>[Signature]</i>
10	Alvaro Harold	Krausse Matus			<i>[Signature]</i>
11	Angela Maria	Krausse Paillalef			
12	Monica	Ñanculef Roa			
13	Irma Alicia	Paillalef Burgos			
14	Jose Dagoberto	Paillalef Colihueque			<i>[Signature]</i>
15	Rosa Ines	Paillalef Colihueque			<i>[Signature]</i>
16	Zenobia Cumiray	Paillalef Molina			
17	Teresa del Carmen	Paillalef Colihueque			<i>[Signature]</i>
	Gregorio	Colipe			
	Bernardino	Colipe			
	Carmela	Catrilaf			

NOMINA DE AGRICULTORES PRODESAL-PUCON 2009-2010

NOMBRE GRUPO: Comité pequeños agricultores de Menetue
NOMBRE SECTOR: Menetue-Ancapulli
NOMBRE REPRESENTANTE: Raúl Rivera Muñoz
NUMERO TOTAL INTEGRANTES: 09
NUMERO DE MUJERES: 1
Nº INTEGRANTES DE PUEBLOS ORIGINARIOS: 6

	Nombre	Apellidos	RUT	Fecha Nac.	FIRMA
					<i>E. Rivera Muñoz</i>
1	Jose Mario	Ayalef Trecaño			<i>Mario Ayalef</i>
2	Juan Gumercindo	Ayalef Trecaño			<i>Juan Gumercindo</i>
3	Feliciano del Carmen	Huilipan Vidal			<i>Feliciano del Carmen</i>
4	Marina del Carmen	Huilipan Vidal			
5	Segundo	Huilipan Vidal			<i>Segundo Vidal</i>
6	Juan Domingo	Ortega Velasquez			<i>Juan Domingo</i>
7	Raul	Rivera Muñoz			<i>Raul Rivera Muñoz</i>
8	Guido	Troncoso Avila			
9	Gregorio	Vidal Angel			<i>Gregorio Vidal</i>

NOMINA DE AGRICULTORES PRODESAL-PUCON 2009-2010

NOMBRE GRUPO: Comité pequeños agricultores de Caburgua
 NOMBRE SECTOR: Caburgua Bajo
 NOMBRE REPRESENTANTE: Alejandro Lefiñanco Ibarra
 NUMERO TOTAL INTEGRANTES: 13
 NUMERO DE MUJERES: 08
 Nº INTEGRANTES DE PUEBLOS ORIGINARIOS: 05

	Nombre	Apellidos	RUT	Fecha Nac.	FIRMA	
					<i>É. VERO</i>	
1	Guillermina	Ayalef Paillalef				
2	Francisca	Basaul Vines				
3	Ana Maria	Chávez Ibarra			1	<i>[Signature]</i>
4	Doris Roxana	Contreras Traipe			1	<i>[Signature]</i>
5	Marcos	Godoy Ibarra				<i>[Signature]</i>
6	Bernardo Enrique	Hernández Ibarra				
7	Maria Angélica	Huaiquimil Saavedra			1	
8	Marco Antonio	Ibarra Huaiquimil			1	
9	Luis Alejandro	Lefiñanco Ibarra				<i>[Signature]</i>
10	Abraham	Ibarra González				<i>[Signature]</i>
11	Carmen	Mautz Sepulveda			1	<i>[Signature]</i>
12	Edith	Valdebenito Millar				
13	Luisa de Carmen	Vega Arriagada				
	Lidia	Vega Rosales				

* PS

PSN

José

Godoy IBARRA A

[Signature]

Nota: El señor Abraham Ibarra González entra en reemplazo de la sra. Leticia López