



ILUSTRE MUNICIPALIDAD DE PUCÓN

Decreto N° 3106
Pucón, 22/07/2010

Dirección de Administración y Finanzas
AREA MUNICIPAL

La Alcaldía ha decretado con esta fecha lo siguiente.

Vistos :

- 1.- El Presupuesto de Ingresos y Gastos aprobados para el presente año.
2.- Las facultades que me confiere la Ley N° 18.695. Ley Orgánica Constitucional de Municipalidades Aprobado por DFL N°1 2006 Interior.
3.- Decreto Exento N° 1405 emitido con fecha 17 de agosto del año 2009, que delega la función de Firma por orden de la Sra. Alcaldesa al Administrador Municipal.

DECRETO

La Dirección de Administración
Y Finanzas, pagara a Don
La cantidad de \$

: C.G.E. DISTRIBUCION S.A. Rut 099513400-4
: 25,785,788 VEINTICINCO MILLONES SETECIENTOS OCHENTA Y CINCO
MIL SETECIENTOS OCHENTA Y OCHO PESOS
: CANDELARIA 1900
: 22/07/2010

Por concepto de
Fecha de Pago

Table with 4 columns: DOCUMENTO, NUMERO, FECHA, MONTO \$. Rows include BOLETA entries with various numbers and dates.

A nótese comuníquese y Archívese.

Contabilícese el presente gasto a las cuentas Presupuestarias que se indican.

Table with 4 columns: CÓDIGO CUENTA, DETALLE, DEBE, HABER. Rows include Electricidad, OBRAS CIVILES, Servicios Básicos, COSTOS DE PROYECTOS, BANCO MUNICIPAL, and Sumas Iguales.

REFRENDACION

Table with 4 columns: Cuenta, 215-31-02-004-002-000, 215-22-05-001-000-000, and empty columns. Rows include Presupuesto Vigente, Total Comprometido, and Saldo x Comprometer.

SECRETARIA MUNICIPAL (Signature and stamp)

ADMINISTRADOR (Signature and stamp)

Stamp: MUNICIPALIDAD DE PUCÓN, DIRECCION DE CONTROL

Handwritten mark

CH 38896

CGE DISTRIBUCIÓN

RECIBO DE PAGO N° 652276825

Centro de Pago: **75B** N° caja: **02**

Nombre Cajero: **CAMANRIQUEZM**

Fecha de Pago: **23.07.2010** Hora: **11:28:13**

Nombre IC:

ILUSTRE MUNICIPALIDAD DE PUCON

Cuenta Contrato: **2900253 - 9000444**

Tipo de Pago

Efectivo: CLP **0**

Tarjeta: CLP **0**

Cheque: CLP **25.196.988**

Banco: Banco Estado

N° Cuenta: 64709006167

N° Cheque: 38996

MONTO PAGADO CLP 25.196.988

Nota: Pago con Cheque "Esta cancelación se hará efectiva una vez liberado los fondos para la entidad bancaria."

Fono Consultas: 600 777 7777



CGE DISTRIBUCIÓN S.A.
Teatinos 280, Piso 16 - Santiago.
Rut: 99.513.400-4. Giro
Distribución de energía eléctrica,
compraventa de productos
eléctricos y celulares,
compraventa e instalación de
aires acondicionado y calefacción,
ejecución de obras eléctricas y
metálicas.

Sr.(a): ILUSTRE MUNICIPALIDAD DE PUCON

Dirección: CANDELARIA 1900
PUCON



R.U.T 99.513.400 -4
BOLETA ELECTRÓNICA
N°40963439

S.I.I.-SANTIAGO CENTRO

N° Docto Interno : 1510279405
Fecha de Emisión : 09-JUN-2010
N° Instalación : G75382651

N° Cliente: 2900253

Datos del Consumo

PERIODO DE CONSUMO : 02 FEB 2010 AL 01 MAR 2010
N° MEDIDOR PROPIEDAD PERIODO DE LECTURA LEC.ANT. LEC.ACT. CTE. CONSUMO UN.
96603771 Cliente 02/02/2010 - 01/03/2010 40.113 40.113 1 0 kWh

Fecha Estimada Próxima Lectura: 30 MAR 2010

Detalle de su Cuenta

CARGO FIJO	\$	979
AJUSTE SENCILLO ANTERIOR	\$	53
MENOS AJUSTE SENCILLO	\$	-38

MUNICIPALIDAD DE PUCON
CG. DE ADM. Y FINANZAS
ENCARGADO N° 4142
RECAUDADO N° 3926
DECRETO N° 3104

Valores con IVA incluido/Tarifas Fijadas según decreto N° 385/2008. (Publicado en diario oficial el 08.04.2009)

Total Boleta	:S	979
Otros Cargos	:S	15
(*) Saldo Anterior Energía	:S	20.315.142
Otros Saldos Anteriores	:S	4.878.864
Total a Pagar	:S	25.195.000

Pagar Hasta: 29 JUN 2010

Histórico del consumo kWh

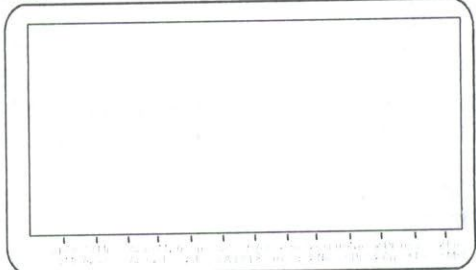

Compensaciones

COMPENSACIÓN POR INTERRUPCIONES:

TOTAL DE INTERRUPCIONES		0
TIEMPO TOTAL INTERRUMPIDO	seg	0
TIEMPO A COMPENSAR	seg	0
CONSUMO PROMEDIO	kWh/seg	0,0000000000
ENERGIA A COMPENSAR	kWh	0,00
COSTO DE FALLA	\$/kWh	0,00
MONTO A COMPENSAR REAJUSTADO	\$	0,00
TOTAL A PAGAR POR COMPENSACION	\$	0,00

Datos del servicio

Asignado a S/E: PUCON 66/23 KV
Tarifa: BT 2 PRESENTE EN PUNTA
Sector Tarifario: CGE4 Sector 6 Aéreo
Potencia Conectada: 4.40
Fecha de Término Tarifa: 31.03.2011
Fecha Límite Modificación Tarifa: 01.03.2011
Grupo de Consumo: GC 2
Consumo de referencia (*): 0 kWh
(* Estimado para 30 días
Ruta: G7501004-0008

31/06/2010

(*) Corte en trámite Suspensión a partir del 08-FEB-2010. Valor aprox. de la suspensión y reposición \$ 11.306

Se encuentra disponible convenio PAC con bancos: Del Desarrollo, Scotiabank, Bice, Corpbanca, Crédito e Inversiones, Santander y De Chile. PAT con Transbank.

Brun Aruete
21/02/2010

Atención Clientes 600 - 777 7777

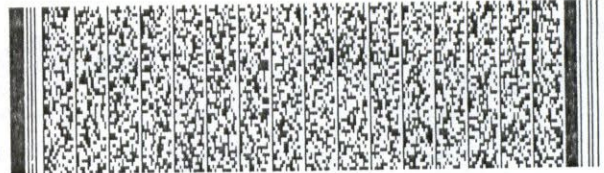

Timbre Electrónico S.I.I., Res. 145 de 30/11/2007

www.cgedistribucion.cl

Contrata tu plan y disfruta de la televisión digital que imaginas

PLAN DE ENTRADA HD

37 señales
\$13.980 mensuales

PLAN INTERMEDIO
45 señales
\$16.980 mensuales

PLAN FULL
56 señales
\$20.980 mensuales

Planes adicionales desde \$990 mensuales



- Televisión de alta definición HD
- Planes incluyen NatGeoHD y Fox HD
- Graba, pausa y retrocede en vivo
- INSTALACIÓN GRATIS DE KIT HD (Incluye una antena y un decodificador HD)

TVes HD

FonoContigo 600 822 00 22

Mayor información en www.mundocontigo.cl

CGE DISTRIBUCIÓN S.A.

N° Boleta : 40963439
N° Docto Interno: 1510279405
Fecha de Emisión: 09 JUN 2010
N° de instalación: G75382651
N° Cliente: 2900253
Ruta: G7501004-0008
Var. Corresp.: RMAN

Total a pagar: \$ 25.195.000

Pagar hasta: 29 JUN 2010



04011510279405290025300251950007

TALÓN CONTROL

Todos los precios son mensuales e incluyen IVA.



Sr.(a): ILUSTRE MUNICIPALIDAD DE PUCON

Dirección: ALUMBRADO PUBLICO PUCONA.P. PUCON PUCON PUCON

Dirección Postal:

R.U.T.: 99.513.400-4
BOLETA ELECTRÓNICA
N°30053990

S.I.I. - SANTIAGO CENTRO

N° Documento: 874230300
Fecha de Emisión: 04/12/2009

N° Cliente : 753164-8

Datos del Consumo

N° MEDIDOR	PROPIEDAD	F/LEC ACT.	F/LEC ANT	LEC. ACT	LEC. ANT	CONSUMO	UNIDAD
8224	CLIENTE	01/12/2009	02/11/2009	683	669	14	kWh
23420	CLIENTE	01/12/2009	02/11/2009	3204	3045	159	kWh
33511	CLIENTE	01/12/2009	02/11/2009	211514	207110	4404	kWh
33597	CLIENTE	01/12/2009	02/11/2009	215932	211634	4298	kWh
80938	CLIENTE	01/12/2009	02/11/2009	88351	84655	3696	kWh
81533	CLIENTE	01/12/2009	02/11/2009	34616	33768	848	kWh

Fecha Estimada Próxima Lectura : 31/12/2009

Histórico del consumo kWh

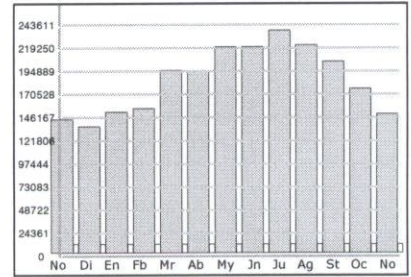

Compensaciones

NOV/2008 A OCT/2009		
TOTAL DE INTERRUPCIONES(*)		0
TIEMPO TOTAL INTERRUMPIDO(*)	seg	84
TIEMPO A COMPENSAR	seg	0
CONSUMO PROMEDIO(*)	kWh/seg	0,0000070
ENERGÍA A COMPENSAR	kWh	0,000
COSTO DE FALLA(*)	\$/kWh	293,340
MONTO A COMPENSAR REAJUSTADO	\$	0
TOTAL A PAGAR POR COMPENSACIÓN	\$	0

(*)Por corresponder a período acumulado, se muestra el promedio de los períodos.

Datos del Servicio

Asignado a S/E: PUCÓN 66/23 KV
 Ruta: 01-102-20900
 Potencia Conectada: 1829 KVA
 Fecha de Término del Contrato: 01/10/2010
 Fecha Límite Modificación Contrato: 01/09/2010
 Tarifa: BT 2 PRESENTE EN PUNTA
 Grupo de Consumo: GC 4
 Consumo de Referencia(*): 135674 kWh
 (*)Estimado para 30 días

Detalle de su cuenta

CARGO FIJO	\$	92.066
ENERGIA BASE (152599 kWh)	\$	10.496.791
POTENCIA CONTRATADA (646,2 kW)	\$	9.071.468
ARRIENDO MEDIDOR	\$	88.868
ARRIENDO A.P.	\$	4.878.864
CARGO UNICO SIST. TRONCAL	\$	113.495
AT. DOMIC. EN BT	\$	7.703
AJUSTE SENCILLO ANT.	\$	59
(1)CC AMORTIZACIÓN REPEAT. DEUDA ENERGÍA	\$	98.950
CUOTA EJEC. EMPALME	\$	83.300
MENOS AJUST.SENCILLO	\$	-64

VALORES CON IVA INCLUIDO/TARIFAS FIJADAS SEGUN DECRETO N° 385/2008.(PUBLICADO EN DIARIO OFICIAL EL 08/04/2009).

SubTotal: \$ 24.749.255
 Otros Cargos: \$ 182.245
 Total a pagar: \$ 24.931.500

Pagar hasta : 24/12/2009

Monto último pago: \$27.469.400 Fecha último pago: 19/11/2009.
 (1)SUSPENSIÓN a partir del 25/DIC/2009. Valor de la suspensión y reposición \$18.853(Aprox.).
 Se encuentra disponible convenio PAC con bancos: De Chile, Bice, Corpbanca, Scotiabank, BCI, Santander-Santiago y Del Desarrollo

Pum Fuitel
 DD17 "5" 21/07/2010

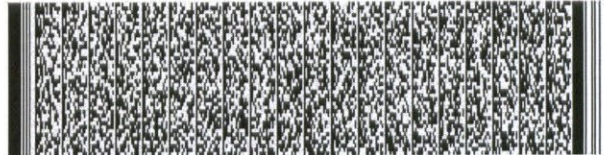

Timbre Electrónico S.I.I.
Res. 145 de 30-11-2007

Compra tu Prepago movistar y pagalo hasta en **24 cuotas** en tu boleta CGE DISTRIBUCION tu nos inspiras

¿Emergencias en sus instalaciones Electricas?

600 777 7777
24 horas del día, 7 días de la semana

CGE DISTRIBUCIÓN S.A.

N° Cliente 753164-8
 N° Documento: 874230300
 Fecha de Emisión: 04/12/2009

Total a pagar : \$ 24.931.500

Pagar Hasta : 24/12/2009



087423030024931500

Navegación

Créditos	Anticipos	Totales	Lista pagos	Cronología
----------	-----------	---------	-------------	------------

Doc. Tributario	Clase Doc	Fec. Emis	Fec. Vcto	Debe	Haber
30053990	BA	04.12.2009	24.12.2009	24.749.250	
5214599	BA	26.11.2009	24.12.2009	83.300	
	SF	27.05.2009	24.12.2009	(1) 43.791	
	SF	02.11.2009	24.12.2009	(1) 55.159	
	SF	27.05.2009	07.04.2010	2-3 87.582	1+2 \$43.791
	SF	02.11.2009	07.04.2010	2-3 110.318	1+2 \$55.159
40929085	BA	21.03.2010	07.04.2010	990	
40929085	GC	21.03.2010	07.04.2010	63.616	
40958887	BA	28.05.2010	14.06.2010	994	
40963439	BA	09.06.2010	29.06.2010	994	
40966026	BA	11.06.2010	29.06.2010	994	
	SF	27.05.2009	19.07.2010	131.375	3+4+5 \$43.791
	SF	02.11.2009	19.07.2010	220.636	3+4+5 \$43.791
40978923	BA	30.06.2010	19.07.2010	1.001	
40978925	BA	30.06.2010	19.07.2010	912	
40979087	BA	03.07.2010	20.07.2010	1.012	
	SF	02.11.2009	30.07.2010	55.159	7
	SF	02.11.2009	30.08.2010	55.159	8
	SF	02.11.2009	30.09.2010	55.159	9
	SF	02.11.2009	30.10.2010	55.160	10
	CLP			25.772.561	0

24.031.500.
 → Cuota ejecución empalme.

202.506.

3+4+5+6 = \$55.159.

Cuota Alumbrado Publico \$ 55.159 = 165.477. > 31.02.009.
 \$ 43.791 = 131.373. 002

CARTOLA

Nombre ILUSTRE MUNICIPALIDAD DE PUCON **Rut :** 69191600 - 6
Establecimiento VILLAR.- PUCON
Servicio 3164
 ALUMBRADO PUBLICO PUCON A.P. PUCON
Fecha Contratación 01/10/1998 **Fecha Vigencia** **Tarifa** BT 2 PP

Saldo Anterior	Cargo	Abono	Fecha
----------------	-------	-------	-------

Fecha	NºDocumento	Glosa	Cargo (\$)	Abono (\$)	Saldo(\$)	Observaciones
21/07/09	869353419	PAGO	0	32.505.000	0	Normal
06/08/09	870311991	BOLETA ELEC	33.807.600	0	33.807.600	Cancelada
19/08/09	870311991	PAGO	0	33.807.600	0	Normal
03/09/09	871326813	BOLETA ELEC	29.560.000	0	29.560.000	Cancelada
17/09/09	871326813	PAGO	0	29.560.000	0	Normal
05/10/09	872459247	BOLETA ELEC	30.512.300	0	30.512.300	Cancelada
26/10/09	872459247	PAGO	0	30.512.300	0	Normal
30/10/09	97191	BOLETA EXTR	661.909	0	661.909	Cancelada
02/11/09	97191	PAGO	0	661.909	0	Normal
05/11/09	873299061	BOLETA ELEC	27.469.400	0	27.469.400	Cancelada
19/11/09	873299061	PAGO	0	27.469.400	0	Normal
04/12/09	874230300	BOLETA ELEC	24.931.500	0	24.931.500	Impaga

Deudas por Cuotas	839.201	Monto Boletas Impagas	24.931.500
Deudas por Pago Parcial		Monto Haber	0
Deudas por Repactación	0		
Total Deuda	839.201	Total Saldo	24.931.500

CGE DISTRIBUCIÓN

RECIBO DE PAGO N° 652276834

Centro de Pago: **75B** N° caja: **02**
Nombre Cajero: **CAMANRIQUEZM**
Fecha de Pago: **23.07.2010** Hora: **11:29:34**

Nombre IC:
ILUSTRE MUNICIPALIDAD DE PUCON
Cuenta Contrato: **2900222**

Tipo de Pago

Efectivo: CLP	0
Tarjeta: CLP	0
Cheque: CLP	263.600

Banco: Banco Estado
N° Cuenta: 64709006167
N° Cheque: 38996

MONTO PAGADO CLP	263.600
-------------------------	----------------

Nota: Pago con Cheque "Esta cancelación se hará efectiva una vez liberado los fondos para la entidad bancaria."

Fono Consultas: 600 777 7777



CGE DISTRIBUCIÓN S.A.
Teatinos 280, Piso 16 - Santiago.
Rut: 99.513.400-4. Giro
Distribución de energía eléctrica,
compraventa de productos
eléctricos y celulares,
compraventa e instalación de
aires acondicionado y calefacción,
ejecución de obras eléctricas y
metálicas.

Sr.(a): ILUSTRE MUNICIPALIDAD DE PUCON

Dirección: CO INTERNACIONAL S/N
PUCON

Sr. (a) ILUSTRE MUNICIPALIDAD DE PUCON

Dirección : P-127839
PUCON



G-CE750175-3

R.U.T 99.513.400 -4
BOLETA ELECTRÓNICA
N°40979086

S.I.I.-SANTIAGO CENTRO

N° Docto Interno : 1500386341
Fecha de Emisión: 03-JUL-2010
N° Instalación : G75374323

N° Cliente: 2900222

Datos del Consumo

PERIODO DE CONSUMO : 03 JUN 2010 AL 01 JUL 2010

N° MEDIDOR PROPIEDAD	PERIODO DE LECTURA	LEC.ANT.	LEC.ACT.	CTE.	CONSUMO	UN.
81533	Cliente 03/06/2010 - 01/07/2010	43.837	46.994	1	3.157	kWh
81533	Cliente 03/06/2010 - 01/07/2010	274	1.205	1	931	kVArh

Fecha Estimada Próxima Lectura: 02 AGO 2010

Detalle de su Cuenta

CARGO FIJO	\$	994
ENERGIA (3157 kWh)	\$	210.269
POTENCIA CONTRATADA PP (3.6 kW)	\$	49.523
CARGO UNICO SIST. TRONCAL	\$	2.832
AJUSTE SENCILLO ANTERIOR	\$	38
MENOS AJUSTE SENCILLO	\$	-56

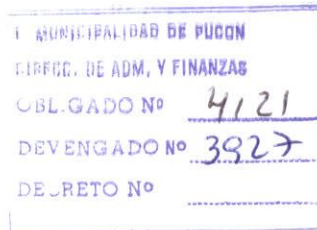

Valores con IVA incluido/Tarifas Fijas según decreto N° 385/2008. (Publicado en diario oficial el 08.04.2009)	Total Boleta	:S	263.618
	Otros Cargos	:S	-18
	(*) Saldo Anterior Energía:	S	0
	Otros Saldos Anteriores	:S	0
	Total a Pagar	:S	263.600

Pagar Hasta: 20 JUL 2010

Histórico del consumo kWh

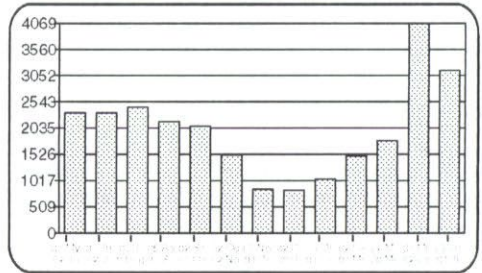

Compensaciones

COMPENSACIÓN POR INTERRUPCIONES:

TOTAL DE INTERRUPCIONES		0
TIEMPO TOTAL INTERRUMPIDO	seg	0
TIEMPO A COMPENSAR	seg	0
CONSUMO PROMEDIO	kWh/seg	0,0000000000
ENERGIA A COMPENSAR	kWh	0,00
COSTO DE FALLA	S/kWh	0,00
MONTO A COMPENSAR REAJUSTADO	S	0,00
TOTAL A PAGAR POR COMPENSACION	S	0,00

Datos del servicio

Asignado a S/E: PUCON 66/23 KV
Tarifa: BT 2 PRESENTE EN PUNTA
Sector Tarifario: CGE4 Sector 6 Aéreo
Potencia Conectada: 15.20
Fecha de Término Tarifa: 31.03.2011
Fecha Límite Modificación Tarifa: 01.03.2011
Grupo de Consumo: GC 2
Consumo de referencia (*): 2116 kWh
(*) Estimado para 30 días
Ruta: G7501004-0024

Se encuentra disponible convenio PAC con bancos: Del Desarrollo, Scotiabank, Bice, Corphanca, Credito e Inversiones, Santander y De Chile. PAT con Transbank.

Pum Fuentes
ADM USU 21/07/2010

Atención Clientes 600 - 777 7777

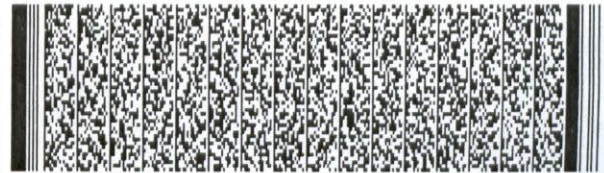

Timbre Electrónico S.I.I. Res. 145 de 30/11/2007

Contrata la Televisión Digital **TVes HD**
y llévate 2 promociones de película:

PLANES HD
RUSH HD Y
MOVIE CITY HD
GRATIS
POR UN MES



PLAN
CINE PREMIUM
25%
DCTO.
POR 6 MESES

Contrátalo en cualquiera de nuestros
Puntos de Venta CONTIGO o en:

FonoContigo
600 822 00 22

www.mundocontigo.cl

Promoción aplicable sólo a nuevos contratos hasta el 31 de julio de 2010

CGE DISTRIBUCIÓN

RECIBO DE PAGO N° 652276843

Centro de Pago: **75B** N° caja: **02**
Nombre Cajero: **CAMANRIQUEZM**
Fecha de Pago: **23.07.2010** Hora: **11:31:14**

Nombre IC:
ILUSTRE MUNICIPALIDAD DE PUCON
Cuenta Contrato: **2900045**

Tipo de Pago

Efectivo: CLP 0

Tarjeta: CLP 0

Cheque: CLP 114.500

Banco: Banco Estado
N° Cuenta: 64709006167
N° Cheque: 38996

MONTO PAGADO CLP 114.500

Nota: Pago con Cheque "Esta cancelación se hará efectiva una vez liberado los fondos para la entidad bancaria."

Fono Consultas: 600 777 7777



CGE DISTRIBUCIÓN S.A.
Teatinos 280, Piso 16 - Santiago.
Rut: 99.513.400-4. Giro
Distribución de energía eléctrica,
compraventa de productos
eléctricos y celulares,
compraventa e instalación de
aires acondicionado y calefacción,
ejecución de obras eléctricas y
metálicas.

Sr.(a): ILUSTRE MUNICIPALIDAD DE PUCON

Dirección: CO A HUIFE S/N
PUCON



R.U.T 99.513.400 -4
BOLETA ELECTRÓNICA
N°40979274

S.I.I.-SANTIAGO CENTRO

N° Docto Interno : 1490566227
Fecha de Emisión: 03-JUL-2010
N° Instalación : G75368597

N° Cliente: 2900045

Datos del Consumo

PERIODO DE CONSUMO : 03 ENE 2010 AL 30 MAR 2010						
N° MEDIDOR PROPIEDAD	PERIODO DE LECTURA	LEC.ANT.	LEC.ACT.	CTE.	CONSUMO	UN.
23268846	Empresa 03/01/2010 - 30/03/2010	239	1.838	1	1.599	kWh

Fecha Estimada Próxima Lectura: 03 MAY 2010

Detalle de su Cuenta

CARGO FIJO	\$	982
ENERGIA (1599 kWh)	\$	106.517
POTENCIA CONTRATADA PP (0.1 kW)	\$	5.530
CARGO UNICO SIST. TRONCAL	\$	1.435
AJUSTE SENCILLO ANTERIOR	\$	65
MENOS AJUSTE SENCILLO	\$	-29

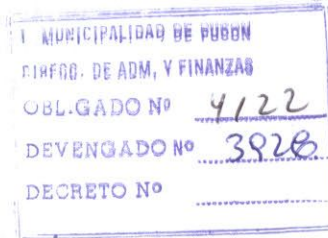

Valores con IVA incluido/Tarifas Fijadas según decreto N° 385/2008. (Publicado en diario oficial el 08.04.2009)	Total Boleta	:\$	114.464
	Otros Cargos	:\$	36
	(*) Saldo Anterior Energía	:\$	0
	Otros Saldos Anteriores	:\$	0
Pagar Hasta: 20 JUL 2010	Total a Pagar	:\$	114.500

Histórico del consumo kWh

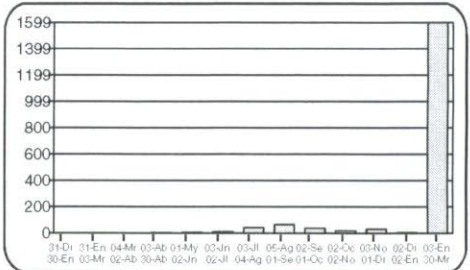

Compensaciones

COMPENSACIÓN POR INTERRUPCIONES:

TOTAL DE INTERRUPCIONES	seg	0
TIEMPO TOTAL INTERRUMPIDO	seg	0
TIEMPO A COMPENSAR	seg	0
CONSUMO PROMEDIO	kWh/seg	0,0000000000
ENERGIA A COMPENSAR	kWh	0,00
COSTO DE FALLA	\$/kWh	0,00
MONTO A COMPENSAR REAJUSTADO	\$	0,00
TOTAL A PAGAR POR COMPENSACION	\$	0,00

Datos del servicio

Asignado a S/E: PUCON 66/23 KV
Tarifa: BT 2 PRESENTE EN PUNTA
Sector Tarifario: CGE4 Sector 6 Aéreo
Potencia Conectada: 3.30
Fecha de Término Tarifa: 31.03.2011
Fecha Límite Modificación Tarifa: 01.03.2011
Grupo de Consumo: GC 2
Consumo de referencia (*): 155 kWh
(* Estimado para 30 días
Ruta: G7501004-0090

Se encuentra disponible convenio PAC con bancos: Del Desarrollo, Scotiabank, Bice, Corpbanca, Crédito e Inversiones, Santander y Chile. PAT con Transbank.

Fran Fuentes
ADT "S" 21/07/2010.



Timbre Electrónico S.I.I. Res. 145 de 30/11/2007

Atención Clientes 600 - 777 7777

Contrata la Televisión Digital **TuVes HD**
y llévate 2 promociones de película:

PLANES HD
RUSH HD Y
MOVIE CITY HD
GRATIS
POR UN MES



PLAN
CINE PREMIUM
25%
DCTO.
POR 6 MESES

Contrátalo en cualquiera de nuestros
Puntos de Venta **CONTIGO** o en:

FonoContigo
600 822 00 22
www.mundocontigo.cl

Promoción aplicable sólo a nuevos contratos hasta el 31 de julio de 2010

www.cgedistribucion.cl

CGE DISTRIBUCIÓN

RECIBO DE PAGO N° 652276853

Centro de Pago: **75B** N° caja: **02**
Nombre Cajero: **CAMANRIQUEZM**
Fecha de Pago: **23.07.2010** Hora: **11:32:39**

Nombre IC:
ILUSTRE MUNICIPALIDAD DE PUCON
Cuenta Contrato: **2900216**

Tipo de Pago

Efectivo: CLP **0**

Tarjeta: CLP **0**

Cheque: CLP **13.400**

Banco: Banco Estado
N° Cuenta: 64709006167
N° Cheque: 38996

MONTO PAGADO CLP 13.400

Nota: Pago con Cheque "Esta cancelación se hará efectiva una vez liberado los fondos para la entidad bancaria."

Fono Consultas: 600 777 7777



CGE DISTRIBUCIÓN S.A.
Teatinos 280, Piso 16 - Santiago.
Rut: 99.513.400-4. Giro
Distribución de energía eléctrica,
compraventa de productos
eléctricos y celulares,
compraventa e instalación de
aires acondicionado y calefacción,
ejecución de obras eléctricas y
metálicas.

Sr.(a): ILUSTRE MUNICIPALIDAD DE PUCON

Dirección: CO A HUIFE S/N
PUCON



G_CE750175-65

R.U.T 99.513.400 -4
BOLETA ELECTRÓNICA
N°40979389

S.I.I.-SANTIAGO CENTRO

N° Docto Interno : 700125497

Fecha de Emisión: 07-JUL-2010

N° Instalación : G75374120

N° Cliente: 2900216

Datos del Consumo

PERIODO DE CONSUMO : 03 JUN 2010 AL 01 JUL 2010

N° MEDIDOR PROPIEDAD	PERIODO DE LECTURA	LEC.ANT.	LEC.ACT.	CTE.	CONSUMO	UN.
23268843	Empresa 03/06/2010 - 01/07/2010	2.064	2.178	1	114	kWh

Fecha Estimada Próxima Lectura: 02 AGO 2010

Histórico del consumo kWh

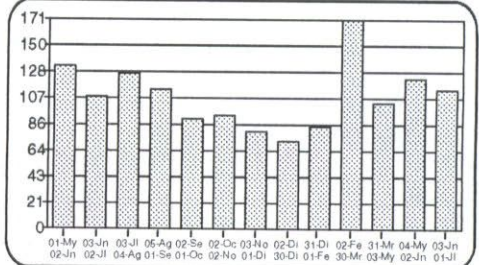

Detalle de su Cuenta

CARGO FIJO	\$	994
ENERGIA (114 kWh)	\$	7.593
POTENCIA CONTRATADA PP (0.3 kW)	\$	4.691
CARGO UNICO SIST. TRONCAL	\$	102
AJUSTE SENCILLO ANTERIOR	\$	75
MENOS AJUSTE SENCILLO	\$	-55

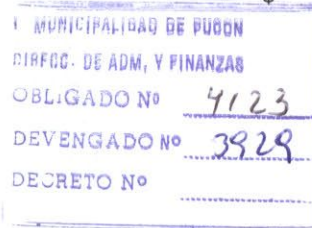

Compensaciones

COMPENSACIÓN POR INTERRUPTIONES:

TOTAL DE INTERRUPTIONES		0
TIEMPO TOTAL INTERRUPTIDO	seg	0
TIEMPO A COMPENSAR	seg	0
CONSUMO PROMEDIO	kWh/seg	0,0000000000
ENERGIA A COMPENSAR	kWh	0,00
COSTO DE FALLA	\$/kWh	0,00
MONTO A COMPENSAR REAJUSTADO	\$	0,00
TOTAL A PAGAR POR COMPENSACION	\$	0,00

Valores con IVA incluido/Tarifas Fijas según decreto N° 385/2008. (Publicado en diario oficial el 08.04.2009)

Total Boleta	:\$	13.380
Otros Cargos	:\$	20
(*) Saldo Anterior Energía:	:\$	0
Otros Saldos Anteriores	:\$	0
Total a Pagar	:\$	13.400

Pagar Hasta: 31 JUL 2010

Datos del servicio

Asignado a S/E: PUCON 66/23 KV
Tarifa: BT 2 PRESENTE EN PUNTA
Sector Tarifario: CGE4 Sector 6 Aéreo
Potencia Conectada: 2.20
Fecha de Término Tarifa: 31.03.2011
Fecha Límite Modificación Tarifa: 01.03.2011
Grupo de Consumo: GC 2
Consumo de referencia (*): 113 kWh
(*) Estimado para 30 días
Ruta: G7501004-0091

Se encuentra disponible convenio PAC con bancos: Del Desarrollo, Scotiabank, Bfca, Corpbanca, Crédito e Inversiones, Santander y De Chile. PAT con Transbank.

Para Fuente
ADN 15 21/07/2010

Atención Clientes 600 - 777 7777

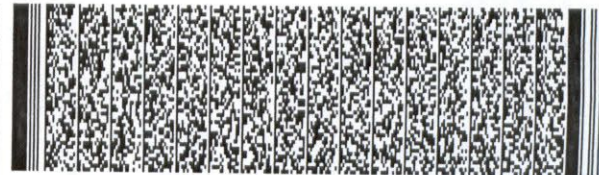

Timbre Electrónico S.I.I. Res. 145 de 30/11/2007

Contrata la Televisión Digital **ToVes HD**
y llévate 2 promociones de película:

PLANES HD
RUSH HD Y
MOVIE CITY HD

GRATIS
POR UN MES

PLAN
CINE PREMIUM

25%
DCTO.
POR 6 MESES

Contrátalo en cualquiera de nuestros
Puntos de Venta **CONTIGO** o en:

FonoContigo
600 822 00 22

www.mundocontigo.cl

Promoción aplicable sólo a nuevos contratos hasta el 31 de julio de 2010

www.cgedistribucion.cl

CGE DISTRIBUCIÓN

RECIBO DE PAGO N° 652276861

Centro de Pago: 75B

N° caja: 02

Nombre Cajero: CAMANRIQUEZM

Fecha de Pago: 23.07.2010 Hora: 11:33:34

Nombre IC:

ILUSTRE MUNICIPALIDAD DE PUCON

Cuenta Contrato: 2900045

Tipo de Pago

Efectivo: CLP 0

Tarjeta: CLP 0

Cheque: CLP 54.200

Banco: Banco Estado

N° Cuenta: 64709006167

N° Cheque: 38996

MONTO PAGADO CLP 54.200

Nota: Pago con Cheque "Esta cancelación se hará efectiva una vez liberado los fondos para la entidad bancaria."

Fono Consultas: 600 777 7777



CGE DISTRIBUCIÓN S.A.
Teatinos 280, Piso 16 - Santiago.
Rut: 99.513.400-4. Giro
Distribución de energía eléctrica,
compraventa de productos
eléctricos y celulares,
compraventa e instalación de
aires acondicionado y calefacción,
ejecución de obras eléctricas y
metálicas.

Sr.(a): ILUSTRE MUNICIPALIDAD DE PUCON

Dirección: CO A HUIFE S/N
PUCON



R.U.T 99.513.400 -4
BOLETA ELECTRÓNICA
N°40979381

S.I.I.-SANTIAGO CENTRO

N° Docto Interno : 1340000108
Fecha de Emisión: 07-JUL-2010
N° Instalación : G75368597

N° Cliente: 2900045

Datos del Consumo

PERIODO DE CONSUMO : 31 MAR 2010 AL 03 MAY 2010	LEC.ANT.	LEC.ACT.	CTE.	CONSUMO UN.
N° MEDIDOR PROPIEDAD PERIODO DE LECTURA	1.838	2.595	1	757 kWh
23268846 Empresa 31/03/2010 - 03/05/2010				

Fecha Estimada Próxima Lectura: 02 JUN 2010

Detalle de su Cuenta

CARGO FIJO	\$	987
ENERGIA (757 kWh)	\$	50.419
POTENCIA CONTRATADA PP (0.1 kW)	\$	2.179
CARGO UNICO SIST. TRONCAL	\$	679
AJUSTE SENCILLO ANTERIOR	\$	29
MENOS AJUSTE SENCILLO	\$	-93

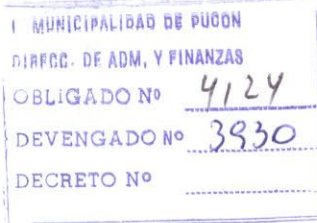

Valores con IVA incluido/Tarifas Fijadas según decreto N° 385/2008. (Publicado en diario oficial el 08.04.2009)	Total Boleta	:\$	54.264
	Otros Cargos	:\$	-64
	(*) Saldo Anterior Energía:	:\$	0
	Otros Saldos Anteriores	:\$	0
	Total a Pagar	:\$	54.200

Pagar Hasta: 26 JUL 2010

Histórico del consumo kWh

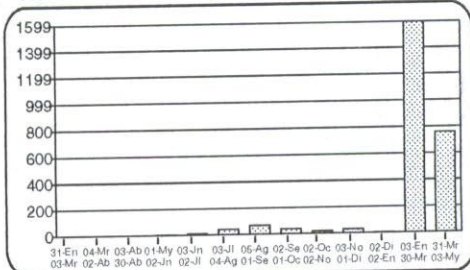

Compensaciones

COMPENSACIÓN POR INTERRUPTIONES:

TOTAL DE INTERRUPTIONES	seg	0
TIEMPO TOTAL INTERRUPTIDO	seg	0
TIEMPO A COMPENSAR	seg	0
CONSUMO PROMEDIO	kWh/seg	0,0000000000
ENERGIA A COMPENSAR	kWh	0,00
COSTO DE FALLA	\$/kWh	0,00
MONTO A COMPENSAR REAJUSTADO	\$	0,00
TOTAL A PAGAR POR COMPENSACION	\$	0,00

Datos del servicio

Asignado a S/E: PUCON 66/23 KV
Tarifa: BT 2 PRESENTE EN PUNTA
Sector Tarifario: CGE4 Sector 6 Aéreo
Potencia Conectada: 3.30
Fecha de Término Tarifa: 31.03.2011
Fecha Límite Modificación Tarifa: 01.03.2011
Grupo de Consumo: GC 2
Consumo de referencia (*): 467 kWh
(* Estimado para 30 días
Ruta: G7501004-0090

Se encuentra disponible convenio PAC con bancos: Del Desarrollo, Scotiabank, Bice, Corpbanca, Crédito e Inversiones, Santander y De Chile. PAT con Transbank.

Ann Fuentel
Ahor #54 21/07/2010

Atención Clientes 600 - 777 7777



Timbre Electrónico S.I.I. Res. 145 de 30/11/2007

www.cgedistribucion.cl

Contrata la Televisión Digital ToVes HD

y llévate 2 promociones de película:

PLANES HD
RUSH HD Y
MOVIE CITY HD

GRATIS
POR UN MES

PLAN
CINE PREMIUM

25%
DCTO.
POR 6 MESES

Contrátalo en cualquiera de nuestros
Puntos de Venta CONTIGO o en:

FonoContigo
600 822 00 22

www.mundocontigo.cl

Promoción aplicable sólo a nuevos contratos hasta el 31 de julio de 2010



CGE DISTRIBUCIÓN

RECIBO DE PAGO N° 652276869

Centro de Pago: **75B** N° caja: **02**
Nombre Cajero: **CAMANRIQUEZM**
Fecha de Pago: **23.07.2010** Hora: **11:34:30**

Nombre IC:
ILUSTRE MUNICIPALIDAD DE PUCON
Cuenta Contrato: **2900170**

Tipo de Pago

Efectivo: CLP	0
Tarjeta: CLP	0
Cheque: CLP	44.800

Banco: Banco Estado
N° Cuenta: 64709006167
N° Cheque: 38996

MONTO PAGADO CLP	44.800
-------------------------	---------------

Nota: Pago con Cheque "Esta cancelación se hará efectiva una vez liberado los fondos para la entidad bancaria."

Fono Consultas: 600 777 7777



CGE DISTRIBUCIÓN S.A.
Teatinos 280, Piso 16 - Santiago.
Rut: 99.513.400-4. Giro
Distribución de energía eléctrica,
compraventa de productos
eléctricos y celulares,
compraventa e instalación de
aires acondicionado y calefacción,
ejecución de obras eléctricas y
metálicas.

Sr.(a): ILUSTRE MUNICIPALIDAD DE PUCON

Dirección: CO A CAB. S/N
PUCON



G_CE750175-63

R.U.T 99.513.400 -4
BOLETA ELECTRÓNICA
N°40979366

S.I.I.-SANTIAGO CENTRO

N° Docto Interno : 1090020204
Fecha de Emisión: 07-JUL-2010
N° Instalación : G75372217

N° Cliente: 2900170

Datos del Consumo

PERIODO DE CONSUMO : 03 JUN 2010 AL 01 JUL 2010
N° MEDIDOR PROPIEDAD PERIODO DE LECTURA LEC.ANT. LEC.ACT. CTE. CONSUMO UN.
24284652 Empresa 03/06/2010 - 01/07/2010 2.758 3.147 1 389 kWh

Fecha Estimada Próxima Lectura: 02 AGO 2010

Detalle de su Cuenta

CARGO FIJO	\$	994
ENERGIA (389 kWh)	\$	25.909
POTENCIA CONTRATADA PP (1.3 kW)	\$	17.519
CARGO UNICO SIST. TRONCAL	\$	349
AJUSTE SENCILLO ANTERIOR	\$	61
MENOS AJUSTE SENCILLO	\$	-32

MUNICIPALIDAD DE PUCON
DIRECC. DE ADM. Y FINANZAS
OBLIGADO N° 4125
DEVENGADO N° 3931
DECRETO N°

Valores con IVA incluido/Tarifas Fijadas según decreto N° 385/2008. (Publicado en diario oficial el 08.04.2009)	Total Boleta	:\$	44.770
	Otros Cargos	:\$	29
	(*) Saldo Anterior Energía	:\$	0
	Otros Saldos Anteriores	:\$	0
Pagar Hasta: 31 JUL 2010	Total a Pagar	:\$	44.800

Histórico del consumo kWh

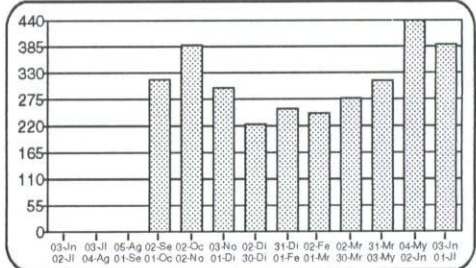

Compensaciones

COMPENSACIÓN POR INTERRUPCIONES:

TOTAL DE INTERRUPCIONES		0
TIEMPO TOTAL INTERRUMPIDO	seg	0
TIEMPO A COMPENSAR	seg	0
CONSUMO PROMEDIO	kWh/seg	0,0000000000
ENERGIA A COMPENSAR	kWh	0,00
COSTO DE FALLA	\$/kWh	0,00
MONTO A COMPENSAR REAJUSTADO	\$	0,00
TOTAL A PAGAR POR COMPENSACION	\$	0,00

Datos del servicio

Asignado a S/E: PUCON 66/23 KV
Tarifa: BT 2 PRESENTE EN PUNTA
Sector Tarifario: CGE4 Sector 6 Aéreo
Potencia Conectada: 3.52
Fecha de Término Tarifa: 31.03.2011
Fecha Límite Modificación Tarifa: 01.03.2011
Grupo de Consumo: GC 2
Consumo de referencia (*): 338 kWh
(* Estimado para 30 días
Ruta: G7501004-0085

Se encuentra disponible convenio PAC con bancos: Del Desarrollo, Scotiabank, Bice, Corporbank, Crédito e Inversiones, Santander y De Chile, PAT con Transbank.

Pompa Aruete
ADM 21/07/2010

Atención Clientes 600-7777777



Timbre Electrónico S.I.I. Res. 145 de 30/11/2007

Contrata la Televisión Digital **TVes HD**
y llévate 2 promociones de película:

PLANES HD
RUSH HD Y
MOVIE CITY HD
GRATIS
POR UN MES



PLAN
CINE PREMIUM
25%
DCTO.
POR 6 MESES

Contrátalo en cualquiera de nuestros
Puntos de Venta **CONTIGO** o en:

FonoContigo
600 822 00 22

www.mundocontigo.cl

Promoción aplicable sólo a nuevos contratos hasta el 31 de julio de 2010

www.cgedistribucion.cl

CGE DISTRIBUCIÓN

RECIBO DE PAGO N° 652276875

Centro de Pago: **75B** N° caja: **02**
Nombre Cajero: **CAMANRIQUEZM**
Fecha de Pago: **23.07.2010** Hora: **11:35:17**

Nombre IC:
ILUSTRE MUNICIPALIDAD DE PUCON
Cuenta Contrato: **2741236**

Tipo de Pago

Efectivo: CLP 0

Tarjeta: CLP 0

Cheque: CLP 98.300

Banco: Banco Estado
N° Cuenta: 64709006167
N° Cheque: 38996

MONTO PAGADO CLP 98.300

Nota: Pago con Cheque "Esta cancelación se hará efectiva una vez liberado los fondos para la entidad bancaria."

Fono Consultas: 600 777 7777

Sr.(a):

Dirección: ILUSTRE MUNICIPALIDAD DE PUCON

RAMON QUEZADA 625
BOMBA DE AGUA
PUCON

Sr.(a): ILUSTRE MUNICIPALIDAD DE PUCON
Dirección: RAMON QUEZADA 625 BOMBA DE AGUA
PUCON

R.U.T 99.513.400-4
BOLETA ELECTRONICA
N°40978880

S.I.I.-SANTIAGO CENTRO

N° Docto Interno : 30012852
Fecha de Emisión: 07-JUL-2010
N° Instalación: G7529014
N° Cliente:

2741236

Datos del Consumo

PERIODO DE CONSUMO: 27-MAR-2010 AL 18-ABR-2010

N° MEDIDOR	PROPIEDAD	PERIODO DE LECTURA	LEC.ANT.	LEC.ACT.	CTE.	CONSUMO	UN.
85300002	Cliente	27.03.2010 - 18.04.2010	35.303	36.455	1	1.152	kWh
85300002	Cliente	27.03.2010 - 18.04.2010	13.220	13.489	1	269	kVAh

Demanda máxima leída: 0 KW

Demanda leída Horas Punta: 0 KW

Fecha Estimada Próxima Lectura: 27-MAY-2010

Histórico del consumo kWh

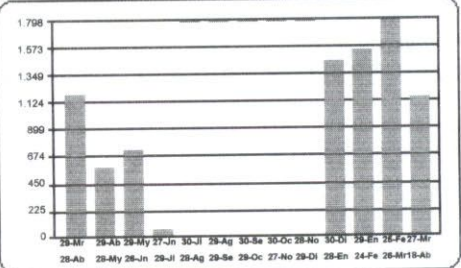

Detalle de su Cuenta

CARGO FIJO	\$	1.680
ENERGIA (1152 kWh)	\$	76.729
DEMANDA HP	\$	6.647
DEMANDA SUMINISTRADA (6.1 kW)	\$	12.173
CARGO UNITARIO SIST. TRONCAL	\$	1.034
AJUSTE SENCILLO ANTERIOR	\$	55
MENOS AJUSTE SENCILLO	\$	-18

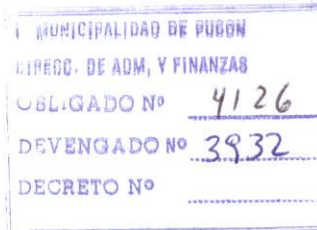

Valores con IVA incluido/Tarifas Fijadas según decreto N° 385/2008. (Publicado en diario oficial el 08.04.2009)

Total Boleta	:\$	98.263
Otros Cargos	:\$	37
(*) Saldo anterior Energía	:\$	0
Otros Saldos Anteriores	:\$	0
Total a pagar	:\$	98.300

Pagar Hasta: 26-JUL-2010

Compensaciones

**COMPENSACIÓN POR INTERRUPCIONES:
JUN/2009 A MAY/2010**

TOTAL DE INTERRUPCIONES	0	
TIEMPO TOTAL INTERRUMPIDO	1.800	seg
TIEMPO A COMPENSAR	0	seg
CONSUMO PROMEDIO	0,0002135604	kWh/seg
ENERGÍA A COMPENSAR	0,00	kWh
COSTO DE FALLA	267,54	\$/kWh
MONTO A COMPENSAR REAJUSTADO	0,00	\$
TOTAL A PAGAR POR COMPENSACIÓN	0,00	\$

Datos del servicio

Asignado a S/E: PUCÓN 66/23 KV
Tarifa: BT 4.3
Sector Tarifario: CGE4 Sector 6 Aéreo
Potencia Conectada: 10.53
Fecha de Término Tarifa: 31.03.2011
Fecha Límite Modificación Tarifa: 01.03.2011
Grupo de Consumo: GC 2
Consumo de referencia (*): 789 kWh
(*): Estimado para 30 días
Ruta: G7522002-0065

Monto último pago: \$ 61.094 Fecha: 07-JUN-2010

Se encuentra disponible convenio PAC con bancos: Del Desarrollo, Scotiabank, Bice, Corpbanca, Crédito e Inversiones, Santander y Dv Chile. PAT con Transbank.

Firma
ADM 21/07/2010

Atención Clientes 600-777-7777

Contrata la Televisión Digital **ToVes HD**
y llévate 2 promociones de película:

PLANES HD
RUSH HD Y
MOVIE CITY HD

GRATIS
POR UN MES



PLAN
CINE PREMIUM

25%
DCTO.
POR 6 MESES

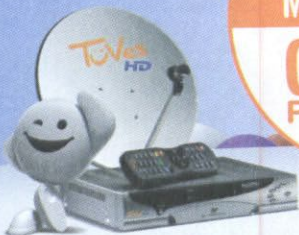

Contrátalo en cualquiera de nuestros
Puntos de Venta **CONTIGO** o en:

FonoContigo
600 822 00 22
www.mundocontigo.cl

Promoción aplicable sólo a nuevos contratos hasta el 31 de julio de 2010