

Dirección de Administración y Finanzas
AREA MUNICIPAL

La Alcaldía ha decretado con esta fecha lo siguiente.

Vistos :

- 1.- El Presupuesto de Ingresos y Gastos aprobados para el presente año.
- 2.- Las facultades que me confiere la Ley N° 18.695. Ley Orgánica Constitucional de Municipalidades Aprobado por DFL N°1 2006 Interior.
- 3.- Decreto Exento N° 1405 emitido con fecha 17 de agosto del año 2009, que delega la función de Firma por orden de la Sra. Alcaldesa al Administrador Municipal.

DECRETO

La Dirección de Administración Y Finanzas, pagara a Don : CGE DISTRIBUCION S.A Rut 099513400-4
La cantidad de \$: 90,000 NOVENTA MIL PESOS
Por concepto de : POR DIFERENCIA EN PAGOS DE BOLETAS DE LUZ
Fecha de Pago : 06/09/2010

DOCUMENTO	NUMERO	FECHA	MONTO \$
-----------	--------	-------	----------

Anótese comuníquese y Archívese.

Contabilícese el presente gasto a las cuentas Presupuestarias que se indican.

CÓDIGO CUENTA	DETALLE	DEBE	HABER
215-22-05-001-000-000	Electricidad		90,000
532-05-00-000-000-000	Servicios Básicos	90,000	
215-22-05-001-000-000	Electricidad	90,000	
111-02-01-000-000-000	BANCO MUNICIPAL		90,000
Sumas Iguales		180,000	180,000

REFRENDACION

Cuenta	215-22-05-001-000-000		
Presupuesto Vigente	520,673,000		
Total Comprometido	246,254,456		
Saldo x Comprometer	274,418,544		

SECRETARÍA MUNICIPAL

SECRETARÍA MUNICIPAL

DIRECCIÓN DE CONTROL

DIRECTOR DE CONTROL

MUNICIPALIDAD PUCÓN ADMINISTRACIÓN

ADMINISTRADOR

MUNICIPALIDAD PUCÓN DIRECCIÓN DE ADM. Y FINANZAS

DIREC. DE ADM. Y FINANZAS (Sub)

Pucón
capital del SUR de CHILE

CANCELADO



ILUSTRE MUNICIPALIDAD DE PUCÓN

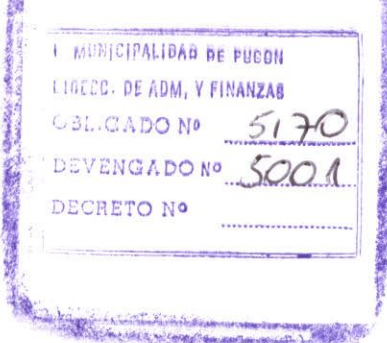

Decreto N° 3807
Pucón, 03/09/2010

Dirección de Administración y Finanzas
AREA MUNICIPAL

La Alcaldía ha decretado con esta fecha lo siguiente.

Vistos :

- 1.- El Presupuesto de Ingresos y Gastos aprobados para el presente año.
2.- Las facultades que me confiere la Ley N° 18.695. Ley Orgánica Constitucional de Municipalidades Aprobado por DFL N°1 2006 Interior.
3.- Decreto Exento N° 1405 emitido con fecha 17 de agosto del año 2009, que delega la función de Firma por orden de la Sra. Alcaldesa al Administrador Municipal.



La Dirección de Administración
Y Finanzas, pagara a Don
La cantidad de \$

: CGE DISTRIBUCION S.A. Rut 099513400-4
: 17.580.574 DIECISIETE MILLONES QUINIENTOS OCHENTA MIL
QUINIENOS SETENTA Y CUATRO PESOS
: POR CONSUMO ELECTRICO
: 03/09/2010

Por concepto de
Fecha de Pago

Table with 5 columns: DOCUMENTO, NUMERO, FECHA, MONTO \$, and a checkmark column. It lists 47 'BOLETA' entries with their respective numbers and amounts.

Handwritten signature or initials in the bottom left corner.

CANCELADO
CH/ 38693

BOLETA	40988479	3/09/2010	511,409
BOLETA	40988482	3/09/2010	12,316
BOLETA	40988483	3/09/2010	211,943
BOLETA	40988484	3/09/2010	256,197
BOLETA	40992493	3/09/2010	122,900
BOLETA	40995788	3/09/2010	12,700

Anótese comuníquese y Archívese.

Contabilícese el presente gasto a las cuentas Presupuestarias que se indican.

CÓDIGO CUENTA	DETALLE	DEBE	HABER
215-22-05-001-000-000	Electricidad		17,580,574
532-05-00-000-000-000	Servicios Básicos	17,580,574	
215-22-05-001-000-000	Electricidad	17,580,574	
111-02-01-000-000-000	BANCO MUNICIPAL		17,580,574
Sumas Iguales		35,161,148	35,161,148

REFRENDACION

Cuenta	215-22-05-001-000-000			
Presupuesto Vigente	520,673,000			
Total Comprometido	246,173,233			
Saldo x Comprometer	274,499,767			

SECRETARIA MUNICIPAL

ADMINISTRADOR

DIRECCION DE CONTROL

DIREC. DE ADM. Y FINANZAS



Avda. Bernardo O'Higgins 483 Pucón. Fono: (45) 293000 Fax: 293085 Email: pucon@munitel.cl



CGE DISTRIBUCION S.A.
 Teatinos 280, Piso 36 - Santiago.
 Rut: 99.513.400-4. Giro
 Distribución de energía eléctrica,
 compraventa de productos
 eléctricos y celulares,
 compraventa e instalación de
 aire acondicionado y calefacción,
 ejecución de obras eléctricas y
 metálicas.

Sr.(a): ILUSTRE MUNICIPALIDAD DE PUCON

Dirección: ANSORENA S/N
 PUCON

Sr. (a) ILUSTRE MUNICIPALIDAD DE PUCON

Dirección: (S. ENGLER Y PERU)
 PUCON



R.U.T 99.513.400-4
BOLETA ELECTRÓNICA
N°40986348

S.I.I.-SANTIAGO CENTRO

N° Dcto Interno : 1550368472
 Fecha de Emisión: 28-JUL-2010
 N° Instalación : G75369951

N° Cliente: 2900089

Datos del Consumo

PERIODO DE CONSUMO : 03 JUN 2010 AL 01 JUL 2010
 N° MEDIDOR PROPIEDAD PERIODO DE LECTURA LEC.ANT. LEC.ACT. CTE. CONSUMO UN.
 2263737 Cliente 03/06/2010 - 01/07/2010 2.884 5.676 1 2.792 kWh

Fecha Estimada Próxima Lectura: 02 AGO 2010

Histórico del consumo kWh

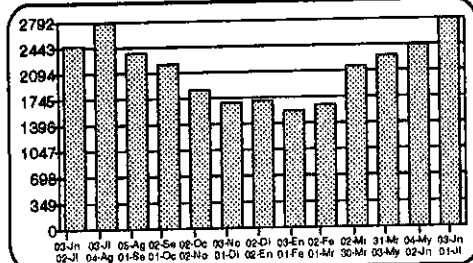

Detalle de su Cuenta

CARGO FIJO	\$	994
ENERGIA (2792 kWh)	\$	185.960
POTENCIA CONTRATADA PP (7.1 kW)	\$	98.219
CARGO UNICO SIST. TRONCAL	\$	2.506
RELIQUIDACION ART. 171 DFL 4/2006 CUOTA 1 DE 5	\$	1.065
AJUSTE SENCILLO ANTERIOR	\$	61
MENOS AJUSTE SENCILLO	\$	-5

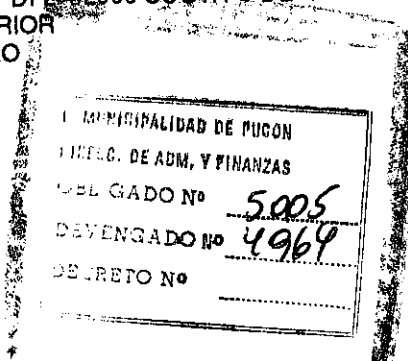

[Handwritten Signature]

Valores con IVA incluido/Tarifas Fijas según decreto N° 385/2008. (Publicado en diario oficial el 08.04.2009)	Total Boleta	:\$	288.744
	Otros Cargos	:\$	56
	(*) Saldo Anterior Energía	:\$	0
	Otros Saldos Anteriores	:\$	0
	Total a Pagar	:\$	288.800

Pagar Hasta: 10 SEP 2010

Compensaciones

COMPENSACIÓN POR INTERRUPCIONES:

TOTAL DE INTERRUPCIONES	seg	0
TIEMPO TOTAL INTERRUMPIDO	seg	0
TIEMPO A COMPENSAR	seg	0
CONSUMO PROMEDIO	kWh/seg	0,000000000
ENERGIA A COMPENSAR	kWh	0,00
COSTO DE FALLA	\$/kWh	0,00
MONTO A COMPENSAR REAJUSTADO	\$	0,00
TOTAL A PAGAR POR COMPENSACION	\$	0,00

Datos del servicio

Asignado a S/E: PUCON 66/23 KV
 Tarifa: BT 2 PRESENTE EN PUNTA
 Sector Tarifario: CGE4 Sector 6 Aéreo
 Potencia Conectada: 3.52
 Fecha de Término Tarifa: 31.03.2011
 Fecha Límite Modificación Tarifa: 01.03.2011
 Grupo de Consumo: GC 2
 Consumo de referencia (*): 249 kWh
 (*) Estimado para 30 días
 Ruta: G7501004-0003

Monto último pago: \$ 288.340 Fecha: 21-JUL-2010
 Se encuentra disponible convenio PAC con bancos: Del Desarrollo, Scotiabank, Bío, Cebsuazo, Crédito e Inversiones, Santander y De Chile. PAT con Transbank.
 Refundación de acuerdo al art. 171 del DFL N°4 de 2008 del Ministerio de Economía.
 Total Facturado: \$ 1.174.191
 Total Refacturado: \$ 1.176.789
 Diferencia: \$ 4.992
 Cuota N° 1 de \$ 994, Cuota N° 2 de \$ 994, Cuota N° 3 de \$ 994, Cuota N° 4 de \$ 994, Cuota N° 5 de \$ 994

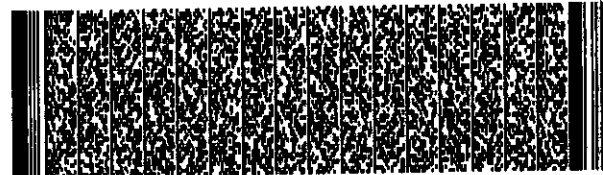

Timbre Electrónico S.I.I. Res. 145 de 30/11/2007

Saca tu Tarjeta CONTIGO



¡OFERTA!
 y llévate por sólo
\$2.990
 un lindo peluche
CONTIGO

Promoción válida hasta el 31 de agosto de 2010 o hasta agotar stock. Unidades disponibles: 5.000.

CGE DISTRIBUCION S.A.
 Total a pagar: \$ 288.800

Pagar hasta: 10 SEP 2010



04011550368472290008900002888001



Sr.(a): ILUSTRE MUNICIPALIDAD DE PUCON

Dirección: RAMON QUEZADA S/N
PUCON

Sr. (a) ILUSTRE MUNICIPALIDAD DE PUCON

Dirección: ESQ COLO COLO
PUCON

R.U T 99.513.400 -4
BOLETA ELECTRONICA
N°40986347

S.II-SANTIAGO CENTRO

N° Docto Interno : 1550368471

Fecha de Emisión: 28-JUL-2010

N° Instalación : G75369859

N° Cliente: 2900087

CGE DISTRIBUCIÓN S.A.
Teatinos 280, Piso 16 - Santiago.
Rut.: 99.513.400-4. Giro:
Distribución de energía eléctrica,
compraventa de productos
eléctricos y calulares,
compraventa e instalación de
aires acondicionados y calefacción,
ejecución de obras eléctricas y
metálicas.

Datos del Consumo

PERIODO DE CONSUMO : 03 JUN 2010 AL 01 JUL 2010		LEC.ANT.	LEC.ACT.	CTE.	CONSUMO	UN.
N° MEDIDOR PROPIEDAD	PERIODO DE LECTURA	419.348	423.960	1	4.612	kWh
71772386	Empresa 03/06/2010 - 01/07/2010					

Fecha Estimada Próxima Lectura: 02 AGO 2010

Detalle de su Cuenta

CARGO FIJO	\$	994
ENERGIA (4612 kWh)	\$	307.177
POTENCIA CONTRATADA PP (11.9 kW)	\$	163.467
CARGO UNICO SIST. TRONCAL	\$	4.139
RELIQUIDACION ART. 171 DFL 4/2006 CUOTA 1 DE 5	\$	1.660
AJUSTE SENCILLO ANTERIOR	\$	21
MENOS AJUSTE SENCILLO	\$	-58

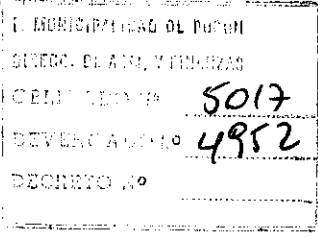

Valores con IVA incluido/Tarifas Fijadas según decreto N° 386/2008. (Publicado en diario oficial el 08.04.2009)	Total Boleta	:\$	477.436
	Otros Cargos	:\$	-37
	(*) Saldo Anterior Energía:	:\$	0
	Otros Saldos Anteriores	:\$	0
	Total a Pagar	:\$	477.400

Pagar Hasta: 10 SEP 2010

Histórico del consumo kWh



Compensaciones

COMPENSACIÓN POR INTERRUPTIONES:

TOTAL DE INTERRUPTIONES	seg	0
TIEMPO TOTAL INTERRUPTIDO	seg	0
TIEMPO A COMPENSAR	seg	0
CONSUMO PROMEDIO	kWh/seg	0,0000000000
ENERGIA A COMPENSAR	kWh	0,00
COSTO DE FALLA	\$/kWh	0,00
MONTO A COMPENSAR REAJUSTADO	\$	0,00
TOTAL A PAGAR POR COMPENSACION	\$	0,00

Datos del servicio

Asignado a S/E: PUCON 66/23 KV
Tarifa: BT 2 PRESENTE EN PUNTA
Sector Tarifario: CGE 4 Sector 6 Aéreo
Potencia Conectada: 12.16
Fecha de Término Tarifa: 31.03.2011
Fecha Límite Modificación Tarifa: 01.03.2011
Grupo de Consumo: GC 2
Consumo de referencia (*): 4421 kWh
(*) Estimado para 30 días
Ruta: G7501004-0060

Monto último pago: \$ 492.031 Fecha: 21-JUL-2010

Reliquidación de acuerdo al art. 171 del DFL N°4 de 2006 del Ministerio de Economía.

Total Facturado: \$ 1.968.482

Total Refacturado: \$ 1.979.599

Diferencia: \$ 7.107

Cuota N° 1 de \$ 1.998, Cuota N° 2 de \$ 1.406, Cuota N° 3 de \$ 1.421, Cuota N° 4 de \$ 1.484, Cuota N° 5 de \$ 1.488

Alcaldía: Carlos 600 777 7777

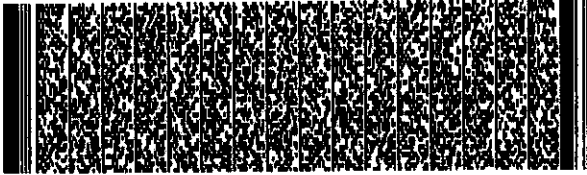

Tímbr Electrónico S.I.I., Res. 146 de 30/11/2007

Saca tu Tarjeta CONTIGO

OFERTA!

y llévate por sólo \$2.990 un lindo peluche CONTIGO

12345 67891 23456 7890
M. Valeria Sanhueza

Promoción válida hasta el 31 de agosto de 2010 o hasta agotar stock. Unidades disponibles: 5.000.

CGE DISTRIBUCIÓN S.A.

N° Docto Interno: 1550368471

Fecha de Emisión: 28 JUL 2010

N° de Instalación: G75369859

N° CLIENTE: 2900087

Ruta: G7501004-0060

VAL. COMPENS: 0,00

VAL. COMPENS: 0,00

Total a pagar: \$ 477.400

Pagar hasta: 10 SEP 2010



04011550368471290008700004774000