



ILUSTRE MUNICIPALIDAD DE PUCÓN

Decreto N° 473
Pucón, 19/02/2010

Dirección de Administración y Finanzas
AREA MUNICIPAL

La Alcaldía ha decretado con esta fecha lo siguiente.

Vistos :

- 1.- El Presupuesto de Ingresos y Gastos aprobados para el presente año.
- 2.- Las facultades que me confiere la Ley N° 18.695. Ley Orgánica Constitucional de Municipalidades Aprobado por DFL N°1 2006 Interior.
- 3.- Decreto Exento N° 1405 emitido con fecha 17 de agosto del año 2009, que delega la función de Firma por orden de la Sra. Alcaldesa al Administrador Municipal.

DECRETO

La Dirección de Administración y Finanzas, pagara a Don : C.G.E. DISTRIBUCION S.A. Rut 099513400-4
La cantidad de \$: 23,300 VEINTITRES MIL TRESCIENTOS PESOS
Por concepto de : LOS GUINDOS, FISCALIA, EDIFICIO FRESIA
Fecha de Pago : 19/02/2010

| DOCUMENTO | NUMERO | FECHA | MONTO \$ |
|-----------|----------|------------|----------|
| BOLETA | 40914655 | 04/02/2010 | 1,000 |
| BOLETA | 40914656 | 04/02/2010 | 1,000 |
| BOLETA | 40914657 | 04/02/2010 | 21,300 |

Anótese comuníquese y Archívese.

Contabilícese el presente gasto a las cuentas Presupuestarias que se indican.

| CÓDIGO CUENTA | DETALLE | DEBE | HABER |
|-----------------------|-------------------|--------|--------|
| 215-22-05-001-000-000 | Electricidad | | 23,300 |
| 532-05-00-000-000-000 | Servicios Básicos | 23,300 | |
| 215-22-05-001-000-000 | Electricidad | 23,300 | |
| 111-02-01-000-000-000 | BANCO MUNICIPAL | | 23,300 |
| Sumas Iguales | | 46,600 | 46,600 |

REFRENDACION

| | | | |
|---------------------|-----------------------|--|--|
| Cuenta | 215-22-05-001-000-000 | | |
| Presupuesto Vigente | 499,724,000 | | |
| Total Comprometido | 416,931 | | |
| Saldo x Comprometer | 499,307,069 | | |

SECRETARIA MUNICIPAL

SECRETARIA MUNICIPAL

DIRECCION DE CONTROL

Pucón
centro del SUR de CHILE

ALCALDESA
MUNICIPALIDAD DE PUCÓN
Direc. de Adm. y Finanzas
DIREC. DE ADM. Y FINANZAS

Sr.(a): ILUSTRE MUNICIPALIDAD DE PUCON

Dirección: PUCÓN LOS GUINDOS ESQU VILLA EL ESF
PUCON

Sr. (a) ILUSTRE MUNICIPALIDAD DE PUCON

Dirección: PUCÓN LOS GUINDOS ESQU VILLA EL ESF
PUCON

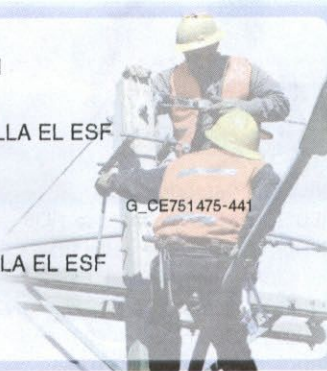

G_CE751475-441

R.U.T 99.513.400 -4
BOLETA ELECTRÓNICA
N°40914655

S.I.I.-SANTIAGO CENTRO

N° Docto Interno : 610035867

Fecha de Emisión: 04-FEB-2010

N° Instalación : G7532957

N° Cliente: 2725389

Datos del Consumo

PERIODO DE CONSUMO : 18 DIC 2009 AL 19 ENE 2010
N° MEDIDOR PROPIEDAD PERIODO DE LECTURA LEC.ANT. LEC.ACT. CTE. CONSUMO UN.
380976 Cliente 18/12/2009 - 19/01/2010 2.836 2.836 1 0 kWh

Fecha Estimada Próxima Lectura: 19 MAR 2010

Detalle de su Cuenta

| | | |
|--------------------------|----|-----|
| CARGO FIJO | \$ | 987 |
| MENOS AJUSTE SENCILLO | \$ | -23 |
| AJUSTE SENCILLO ANTERIOR | \$ | 36 |

MUNICIPALIDAD DE PUCON
DIRECC. DE ADM. Y FINANZAS
OBLIGADO N° 919
DEVENGADO N° 643
DECRETO N°

CAJA ESPECIAL INTERTECHNO
11 23 FEB. 2010

Valores con IVA incluido/Tarifas Fijadas según decreto N° 385/2008. (Publicado en diario oficial el 08.04.2009)

| | | |
|----------------------------|-----|-------|
| Total Boleta | :\$ | 987 |
| Otros Cargos | :\$ | 13 |
| (*) Saldo Anterior Energía | :\$ | 0 |
| Otros Saldos Anteriores | :\$ | 0 |
| Total a Pagar | :\$ | 1.000 |

Pagar Hasta: 27 FEB 2010

Histórico del consumo kWh

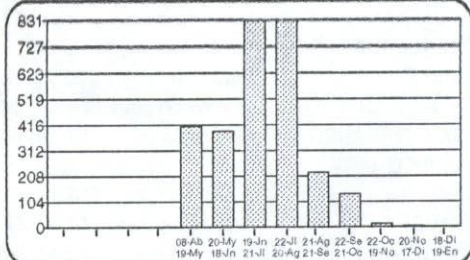

Compensaciones

COMPENSACIÓN POR INTERRUPCIONES:
DIC/2008 A NOV/2009

| | |
|--------------------------------|--------------|
| TOTAL DE INTERRUPCIONES | 1 |
| TIEMPO TOTAL INTERRUMPIDO | 4.260 |
| TIEMPO A COMPENSAR | 0 |
| CONSUMO PROMEDIO | 0,0000894000 |
| ENERGÍA A COMPENSAR | 0,00 |
| COSTO DE FALLA | 274,00 |
| MONTO A COMPENSAR REAJUSTADO | 0 |
| TOTAL A PAGAR POR COMPENSACIÓN | 0 |

Datos del servicio

Asignado a S/E: PUCÓN 66/23 KV
Tarifa: BT1
Sector Tarifario: CGE4 Sector 6 Aéreo
Potencia Conectada: 6,60
Fecha de Término Tarifa: Indefinido
Fecha Límite Modificación Tarifa: A solicitud del cliente
Grupo de Consumo: GC 2
Consumo de referencia (*): 10 kWh
(*) Estimado para 30 días
Ruta: G7514004-0137

Monto último pago: \$ 1.500 Fecha: 06-Ene-2010
Se encuentra disponible convenio PAC con bancos: Del Desarrollo, Scotiabank, Bice, Corpbanca, Crédito e Inversiones, Santander y De Chile. PAT con Transbank.



Timbre Electrónico S.I.I., Res. 145 de 30/11/2007

Atención Clientes 600 - 777 7777

www.cgedistribucion.cl

INSTALACIÓN GRATIS
Planes desde \$13.980 mensuales

CONTIGO trae la televisión digital que imaginas

Contrátala en los Puntos de Venta o llamando al:
FonoContigo 600 822 00 22
www.mundocontigo.cl

Sr.(a): ILUSTRE MUNICIPALIDAD DE PUCON

Dirección: PLAZA VILLA CORDILLERA ALTO S/N
PUCON

Sr. (a) ILUSTRE MUNICIPALIDAD DE PUCON

Dirección: PLAZA VILLA CORDILLERA ALTO S/N
PUCON



R.U.T 99.513.400 -4
BOLETA ELECTRÓNICA
N°40914656

S.I.I.-SANTIAGO CENTRO

N° Docto Interno : 610035868

Fecha de Emisión: 04-FEB-2010

N° Instalación : G7531306

N° Cliente: 2725758

Datos del Consumo

PERIODO DE CONSUMO : 18 DIC 2009 AL 19 ENE 2010
N° MEDIDOR PROPIEDAD PERIODO DE LECTURA LEC.ANT. LEC.ACT. CTE. CONSUMO UN.
10183270 Cliente 18/12/2009 - 19/01/2010 100 100 1 0 kWh

Fecha Estimada Próxima Lectura: 19 MAR 2010

Detalle de su Cuenta

| | | |
|--------------------------|----|-----|
| CARGO FIJO | \$ | 987 |
| MENOS AJUSTE SENCILLO | \$ | -85 |
| AJUSTE SENCILLO ANTERIOR | \$ | 98 |

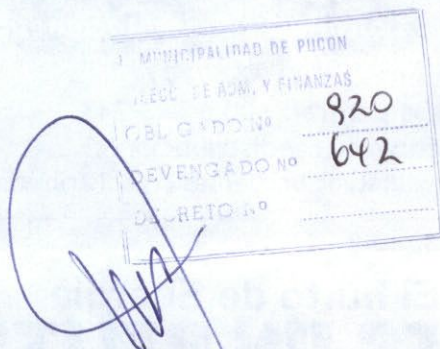

Valores con IVA incluido/Tarifas Fijas según decreto N° 385/2008. (Publicado en diario oficial el 08.04.2009)

| | | |
|------------------------------|-----|-------|
| Total Boleta | :\$ | 987 |
| Otros Cargos | :\$ | 13 |
| (*) Saldo Anterior Energía: | :\$ | 0 |
| Otros Saldos Anteriores | :\$ | 0 |
| Total a Pagar | :\$ | 1.000 |

Pagar Hasta: 27 FEB 2010

• Monto último pago: \$ 1.100 Fecha: 06-ENE-2010
• Se encuentra disponible convenio PAC con bancos: Del Desarrollo, Scotiabank, Bice, Corpbanca, Crédito e Inversiones, Santander y De Chile. PAT con Transbank.

Histórico del consumo kWh

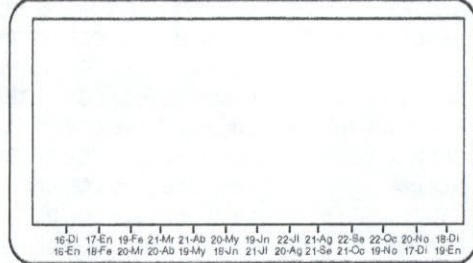

16-Di 17-En 18-Feb 19-Mar 20-Abr 21-May 22-Jun 23-Jul 24-Ag 25-Sep 26-Oct 27-Nov 28-Di
16-En 18-Feb 20-Mar 21-Abr 22-May 23-Jun 24-Jul 25-Ag 26-Sep 27-Oct 28-Nov 17-Di 19-En

Compensaciones

COMPENSACIÓN POR INTERRUPCIONES:
DIC/2008 A NOV/2009

| | |
|--------------------------------|--------------|
| TOTAL DE INTERRUPCIONES | 2 |
| TIEMPO TOTAL INTERRUMPIDO | 6.180 |
| TIEMPO A COMPENSAR | 0 |
| CONSUMO PROMEDIO | 0,0000000000 |
| ENERGÍA A COMPENSAR | 0,00 |
| COSTO DE FALLA | 274,00 |
| MONTO A COMPENSAR REAJUSTADO | 0 |
| TOTAL A PAGAR POR COMPENSACIÓN | 0 |

Datos del servicio

Asignado a S/E: PUCÓN 66/23 KV
Tarifa: BT1
Sector Tarifario: CGE4 Sector 6 Aéreo
Potencia Conectada: 6,60
Fecha de Término Tarifa: Indefinido
Fecha Límite Modificación Tarifa: A solicitud del cliente
Grupo de Consumo: GC 2
Consumo de referencia (*): 0 kWh
(*) Estimado para 30 días
Ruta: G7514004-0542

Atención Clientes **600 - 777 7777**



Timbre Electrónico S.I.I. Res. 145 de 30/11/2007

www.cgedistribucion.cl

INSTALACIÓN GRATIS
Planes desde **\$13.980** mensuales

CONTIGO trae la televisión digital que imaginas

Contrátala en los Puntos de Venta o llamando al:
FonoContigo 600 822 00 22
www.mundocontigo.cl



CGE DISTRIBUCIÓN S.A.
Teatinos 280, Piso 16 - Santiago.
Rut: 99.513.400-4. Giro
Distribución de energía eléctrica,
compraventa de productos
eléctricos y celulares,
compraventa e instalación de
aires acondicionado y calefacción,
ejecución de obras eléctricas y
metálicas.

Sr.(a): ILUSTRE MUNICIPALIDAD DE PUCON

Dirección: PA VISTA HERMOSA 1235
PUCON

Sr. (a) ILUSTRE MUNICIPALIDAD DE PUCON

Dirección: PA VISTA HERMOSA 1235
PUCON



G_C E751475-861

R.U.T 99.513.400 -4
BOLETA ELECTRÓNICA
N°40914657

S.I.I.-SANTIAGO CENTRO

N° Docto Interno : 610035869
Fecha de Emisión: 04-FEB-2010
N° Instalación : G7531331

N° Cliente: 2726112

Datos del Consumo

PERIODO DE CONSUMO : 18 DIC 2009 AL 19 ENE 2010
N° MEDIDOR PROPIEDAD PERIODO DE LECTURA LEC.ANT. LEC.ACT. CTE. CONSUMO UN.
2007754893 Cliente 18/12/2009 - 19/01/2010 2.941 3.120 1 179 kWh

Fecha Estimada Próxima Lectura: 19 MAR 2010

Detalle de su Cuenta

| | | |
|---------------------------|----|--------|
| CARGO FIJO | \$ | 987 |
| ENERGIA BASE (179 kWh) | \$ | 20.189 |
| CARGO UNICO SIST. TRONCAL | \$ | 161 |
| MENOS AJUSTE SENCILLO | \$ | -47 |
| AJUSTE SENCILLO ANTERIOR | \$ | 10 |

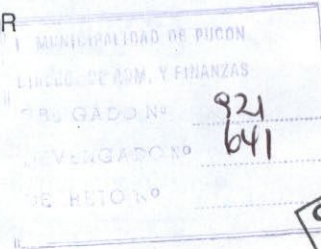

CAJA ESPECIAL
INTERTECNO
1 23 FEB. 2010

Valores con IVA incluido/Tarifas Fijadas según decreto N° 385/2008. (Publicado en diario oficial el 08.04.2009)

| | | |
|--------------------------------|-----|--------|
| Total Boleta | :\$ | 21.336 |
| Otros Cargos | :\$ | 0 |
| (*) Saldo Anterior Energía:\$ | | 0 |
| Otros Saldos Anteriores | :\$ | 0 |
| Total a Pagar | :\$ | 21.300 |

Pagar Hasta: 27 FEB 2010

Histórico del consumo kWh

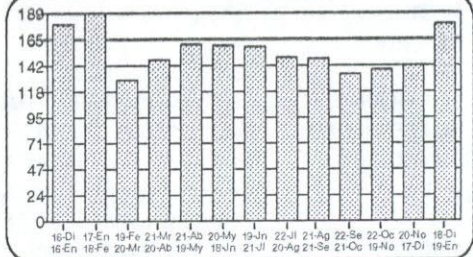

Compensaciones

COMPENSACIÓN POR INTERRUPCIONES:
DIC/2008 A NOV/2009

| | |
|--------------------------------|--------------|
| TOTAL DE INTERRUPCIONES | 2 |
| TIEMPO TOTAL INTERRUMPIDO | 6.180 |
| TIEMPO A COMPENSAR | 0 |
| CONSUMO PROMEDIO | 0,0000579000 |
| ENERG#7A A COMPENSAR | 0,00 |
| COSTO DE FALLA | 274,00 |
| MONTO A COMPENSAR REAJUSTADO | 0 |
| TOTAL A PAGAR POR COMPENSACIÓN | 0 |

Datos del servicio

Asignado a S/E: PUCÓN 66/23 KV
Tarifa: BT1
Sector Tarifario: CGE4 Sector 6 Aéreo
Potencia Conectada: 8,80
Fecha de Término Tarifa: Indefinido
Fecha Límite Modificación Tarifa: A solicitud del cliente
Grupo de Consumo: GC 2
Consumo de referencia (*): 115 kWh
(*) Estimado para 30 días
Ruta: G7514004-0606

Monto último pago: \$ 18.100 Fecha: 06-ENE-2010
Se encuentra disponible convenio PAC con bancos: Del Desarrollo, Scotiabank, Bice, Corporación, Crédito e Inversiones, Santander y De Chile. PAT con Transbank.



Timbre Electrónico S.I.I. Res. 145 de 30/11/2007

Atención Clientes 600 - 777 7777

www.cgedistribucion.cl

INSTALACIÓN GRATIS
Planes desde \$13.980 mensuales

CONTIGO trae la televisión digital que imaginas

Contrátala en los Puntos de Venta o llamando al:
FonoContigo 600 822 00 22
www.mundocontigo.cl