

Dirección de Administración y Finanzas  
AREA MUNICIPAL

La Alcaldía ha decretado con esta fecha lo siguiente.

Vistos :

- 1.- El Presupuesto de Ingresos y Gastos aprobados para el presente año.
- 2.- Las facultades que me confiere la Ley N° 18.695. Ley Orgánica Constitucional de Municipalidades Aprobado por DFL N°1 2006 Interior.
- 3.- Decreto Exento N° 1405 emitido con fecha 17 de agosto del año 2009, que delega la función de Firma por orden de la Sra. Alcaldesa al Administrador Municipal.

**DECRETO**

La Dirección de Administración  
Y Finanzas, pagara a Don  
La cantidad de \$  
Por concepto de  
Fecha de Pago

: CGE DISTRIBUCION S.A. Rut 099513400-4  
: 140,500 CIENTO CUARENTA MIL QUINIENTOS PESOS  
: POR CONSUMO DE FISCALIA  
: 02/12/2010

DOCUMENTO	NUMERO	FECHA	MONTO \$
BOLETA	44998357	21/11/2010	140,500

Anótese comuníquese y Archívese.

Contabilícese el presente gasto a las cuentas Presupuestarias que se indican.

CÓDIGO CUENTA	DETALLE	DEBE	HABER
215-22-05-001-000-000	Electricidad		140,500
532-05-00-000-000-000	Servicios Básicos	140,500	
215-22-05-001-000-000	Electricidad	140,500	
111-02-01-000-000-000	BANCO MUNICIPAL		140,500
Sumas Iguales		281,000	281,000

**REFRENDACION**

Cuenta	215-22-05-001-000-000		
Presupuesto Vigente	415,042,000		
Total Comprometido	283,523,872		
Saldo x Comprometer	131,518,128		

SECRETARIA MUNICIPAL

ADMINISTRADOR

DIRECTOR DE CONTROL 106 DIC 2010

DIREC. DE ADM. Y FINANZAS

**Pucón**  
Capital del SUR de CHILE





CGE DISTRIBUCIÓN S.A.  
Tealinos 280, Piso 16 - Santiago.  
Rut: 99.513.400-4. Giro  
Distribución de energía eléctrica,  
compraventa de productos  
eléctricos y celulares,  
compraventa e instalación de  
aires acondicionado y calefacción,  
ejecución de obras eléctricas y  
metálicas.

Sr.(a): HARALD GUNDERT STANGE

Dirección: MIGUEL ANSORENA 260  
PUCON

Sr. (a) HARALD GUNDERT STANGE

Dirección: MIGUEL ANSORENA 260  
PUCON

Dio 5048

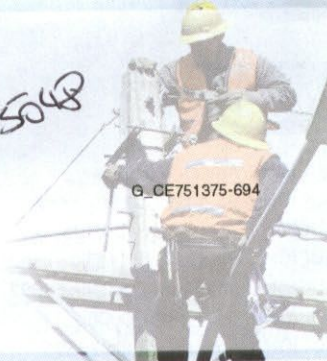

G\_CE751375-694

R.U.T 99.513.400 -4  
BOLETA ELECTRÓNICA  
N°44998357

S.I.I.-SANTIAGO CENTRO

N° Docto Interno : 770201219

Fecha de Emisión: 21-NOV-2010

N° Instalación : G753125

N° Cliente: 2724984

**Datos del Consumo**

PERIODO DE CONSUMO : 19 OCT 2010 AL 16 NOV 2010	PERIODO DE LECTURA	LEC.ANT.	LEC.ACT.	CTE.	CONSUMO UN.
N° MEDIDOR PROPIEDAD	19/10/2010 - 16/11/2010	18.820	19.905	1	1.085 kWh
83013378	Cliente				

Fecha Estimada Próxima Lectura: 16 DIC 2010

**Detalle de su Cuenta**

CARGO FIJO	\$	1.008
ENERGIA BASE ( 1085 kWh )	\$	131.064
CARGO UNICO SIST. TRONCAL	\$	863
RELIQUIDACION ART. 171 DFL 4/2006 CUOTA 3 DE 3	\$	6.078
RELIQUIDACION ART. 171 DFL 4/2006 CUOTA 5 DE 5	\$	1.508
AJUSTE SENCILLO ANTERIOR	\$	50
MENOS AJUSTE SENCILLO	\$	-71



Valores con IVA incluido/Tarifas Fijadas según decreto N° 385/2008. (Publicado en diario oficial el 08.04.2009)	Total Boleta	:\$	140.521
	Otros Cargos	:\$	-21
	(*) Saldo Anterior Energía	:\$	0
	Otros Saldos Anteriores	:\$	0
	Total a Pagar	:\$	140.500

Pagar Hasta: 11 DIC 2010

**Histórico del consumo kWh**

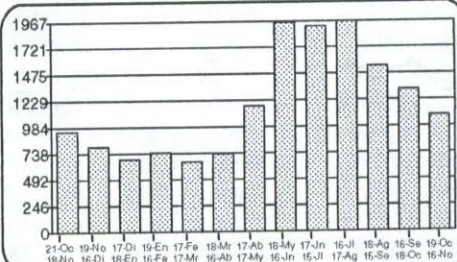

**Compensaciones**

**COMPENSACIÓN POR INTERRUPCIONES:**

TOTAL DE INTERRUPCIONES		0
TIEMPO TOTAL INTERRUMPIDO	seg	0
TIEMPO A COMPENSAR	seg	0
CONSUMO PROMEDIO	kWh/seg	0,0000000000
ENERGIA A COMPENSAR	kWh	0,00
COSTO DE FALLA	\$/kWh	0,00
MONTO A COMPENSAR REAJUSTADO	\$	0,00
TOTAL A PAGAR POR COMPENSACION	\$	0,00

**Datos del servicio**

Asignado a S/E: PUCON 66/23 KV  
Tarifa: BT1  
Sector Tarifario: CGE4 Sector 6 Aéreo  
Potencia Conectada: 8.80  
Fecha de Término Tarifa: Indefinido  
Fecha Límite Modificación Tarifa: A solicitud del cliente  
Grupo de Consumo: GC 2  
Consumo de referencia (\*): 1426 kWh  
(\* ) Estimado para 30 días  
Ruta: G7513004-0256

Monto último pago: \$ 178.300 Fecha: 05-NOV-2010

Reliquidación de acuerdo al art. 171 del DFL N°4 de 2006 del Ministerio de Economía.  
Total Facturado: \$ 631.199  
Total Relecturado: \$ 637.418  
Diferencia: \$ 6.219  
Cuota N° 1 de 5 \$ 1.221, Cuota N° 2 de 5 \$ 1.233, Cuota N° 3 de 5 \$ 1.240, Cuota N° 4 de 5 \$ 1.255, Cuota N° 5 de 5 \$ 1.267  
Se encuentra disponible convenio PAC con bancos: Del Desarrollo, Scotiabank, Bce, Corpbanca, Crédito e Inversiones, Santander y De Chile. PAT con Transbank.

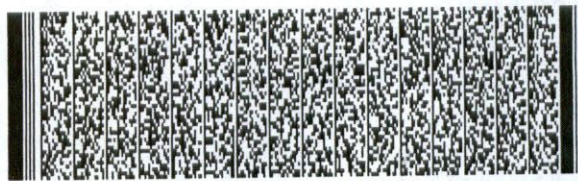

Timbre Electrónico S.I.I. Res. 145 de 30/11/2007

Atención Clientes 600 - 777 7777

**TARJETA CONTIGO**

PIDELA EN TU COMPAÑIA ELECTRICA

SIN COSTOS DE MANTENCIÓN

La mejor forma de comprar

Computación • Electrohogar • Telefonía • Línea Blanca

BAJOS INTERESES  
FACIL ACCESO



CONTIGO  
imagna más

FonoContigo  
600 822 00 22  
www.mundocontigo.cl

www.cgedistribucion.cl

**CGE DISTRIBUCIÓN**

**RECIBO DE PAGO N° 652600151**

Centro de Pago: **75B** N° caja: **02**  
Nombre Cajero: **CAMANRIQUEZM**  
Fecha de Pago: **09.12.2010** Hora: **10:56:27**

Nombre IC:  
**HARALD GUNDERT STANGE**  
Cuenta Contrato: **2724984**

Tipo de Pago

Efectivo: CLP **0**

Tarjeta: CLP **0**

Cheque: CLP **140.500**

Banco:  
N° Cuenta: **64709006167**  
N° cheque: **41062**

**MONTO PAGADO CLP 140.500**

Nota: Pago con Cheque "Esta cancelación se hará efectiva una vez liberado los fondos para la entidad bancaria."

Fono Consultas: **600 777 7777**