

Decreto N° 5128  
Pucón, 07/12/2010

Dirección de Administración y Finanzas  
AREA MUNICIPAL

La Alcaldía ha decretado con esta fecha lo siguiente.

Vistos :

- 1.- El Presupuesto de Ingresos y Gastos aprobados para el presente año.
- 2.- Las facultades que me confiere la Ley N° 18.695. Ley Orgánica Constitucional de Municipalidades Aprobado por DFL N°1 2006 Interior.
- 3.- Decreto Exento N° 1405 emitido con fecha 17 de agosto del año 2009, que delega la función de Firma por orden de la Sra. Alcaldesa al Administrador Municipal.

## DECRETO

La Dirección de Administración  
y Finanzas, pagara a Don  
La cantidad de \$  
Por concepto de  
Fecha de Pago

: CGE DISTRIBUCION S.A - Rut 099513400-4  
: 49,100 CUARENTA Y NUEVE MIL CIEN PESOS  
: MIGUIEL ANSORENA 735  
: 07/12/2010

DOCUMENTO	NUMERO	FECHA	MONTO \$
BOLETA	44965580	21/11/2010	26,100
BOLETA	44997457	09/11/2010	23,000

Anótese comuníquese y Archívese.

Contabilícese el presente gasto a las cuentas Presupuestarias que se indican.

CÓDIGO CUENTA	DETALLE	DEBE	HABER
215-22-05-001-000-000	Electricidad		49,100
532-05-00-000-000-000	Servicios Básicos	49,100	
215-22-05-001-000-000	Electricidad	49,100	
111-02-01-000-000-000	BANCO MUNICIPAL		49,100
Sumas Iguales		98,200	98,200

## REFRENDACION

Cuenta	215-22-05-001-000-000			
Presupuesto Vigente	415,042,000			
Total Comprometido	283,572,972			
Saldo x Comprometer	131,469,028			

SECRETARIA MUNICIPAL

ADMINISTRADOR

DIRECCION DE CONTROL

DIREC. DE ADM. Y FINANZAS





CGE DISTRIBUCIÓN S.A.  
Teatinos 280, Piso 16 - Santiago.  
Rut: 99.513.400-4. Giro  
Distribución de energía eléctrica,  
compraventa de productos  
eléctricos y celulares,  
compraventa e instalación de  
aires acondicionado y calefacción,  
ejecución de obras eléctricas y  
metálicas.

Sr.(a): ANDRES MONTOTO TORREALBA

Dirección: AV BERNARDO O'HIGGINS 669  
PUCON

Sr. (a) ANDRES MONTOTO TORREALBA

Dirección : AV BERNARDO O'HIGGINS 669 OF 202  
PUCON



G\_CE750575-648

R.U.T 99.513.400 -4  
BOLETA ELECTRÓNICA  
N°44997457

S.I.I.-SANTIAGO CENTRO

N° Docto Interno : 1500589002  
Fecha de Emisión: 09-NOV-2010  
N° Instalación : G75684

N° Cliente: 2732226

**Datos del Consumo**

PERIODO DE CONSUMO : 07 OCT 2010 AL 05 NOV 2010					
N° MEDIDOR PROPIEDAD	PERIODO DE LECTURA	LEC.ANT.	LEC.ACT.	CTE.	CONSUMO UN.
6232611	Cliente 07/10/2010 - 05/11/2010	9.578	9.578	1	0 kWh

Fecha Estimada Próxima Lectura:06 DIC 2010

**Detalle de su Cuenta**

CARGO FIJO	\$	1.006
RELIQUIDACION ART. 171 DFL 4/2006 CUOTA 5 DE 5	\$	80
RELIQUIDACION ART. 171 DFL 4/2006 CUOTA 3 DE 3	\$	663
AJUSTE SENCILLO ANTERIOR	\$	84
MENOS AJUSTE SENCILLO	\$	-33

**I. MUNICIPALIDAD PUCON**

N° DE REGISTRO 6543

FECHA ENTRADA 26/10/2010

FECHA SALIDA \_\_\_\_\_

DEPTO.: \_\_\_\_\_

**I. MUNICIPALIDAD DE PUCON**  
DIRECC. DE ADM. Y FINANZAS

OBLIGADO N° 6905

DEVENGADO N° 6715

DECRETO N° \_\_\_\_\_

Valores con IVA incluido/Tarifas Fijadas según decreto N° 385/2008. (Publicado en diario oficial el 08.04.2009)

Total Boleta	:\$	1.749
Otros Cargos	:\$	51
(*) Saldo Anterior Energía	:\$	21.200
Otros Saldos Anteriores	:\$	0
Total a Pagar	:\$	23.000

Pagar Hasta: 26 NOV 2010

**Histórico del consumo kWh**

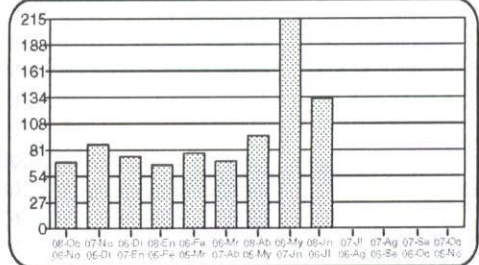

**Compensaciones**

COMPENSACIÓN POR INTERRUPCIONES:  
OCT/2009 A SEP/2010

TOTAL DE INTERRUPCIONES	seg	0
TIEMPO TOTAL INTERRUMPIDO	seg	4.320
TIEMPO A COMPENSAR	seg	0
CONSUMO PROMEDIO	kWh/seg	0,0000303262
ENERGIA A COMPENSAR	kWh	0,00
COSTO DE FALLA	\$/kWh	235,19
MONTO A COMPENSAR REAJUSTADO	\$/	0,00
TOTAL A PAGAR POR COMPENSACION	\$/	0,00

**Datos del servicio**

Asignado a S/E: PUCON 66/23 KV  
Tarifa: BT1  
Sector Tarifario: CGE4 Sector 6 Aéreo  
Potencia Conectada: 4.40  
Fecha de Término Tarifa: Indefinido  
Fecha Límite Modificación Tarifa: A solicitud del cliente  
Grupo de Consumo: GC 2  
Consumo de referencia (\*): 106 kWh  
(\* ) Estimado para 30 días  
Ruta: G7505005-0185

Monto último pago: \$ 24200 Fecha: 21-JUL-2010  
(\* ) Corte en trámite Suspensión a partir del 21-SEP-2010.  
Valor aprox. de la suspensión y reposición \$ 11306

Reliquidación de acuerdo al art. 171 del DFL N° 4 de 2006 del Ministerio de Economía.  
Total Facturado: \$ 62.689  
Total Refacturado \$ 63.012  
Diferencia: \$ 323  
Cuota N° 1 de \$ \$ 63, Cuota N° 2 de \$ \$ 64, Cuota N° 3 de \$ \$ 64, Cuota N° 4 de \$ \$ 65, Cuota N° 5 de \$ \$ 67  
Se encuentra disponible convenio PAC con bancos: Del Desarrollo, Scotiabank, Bice, Corpbanca, Crédito e Inversiones, Santander y De Chile. PAT con Transbank.



Timbre Electrónico S.I.I. Res. 145 de 30/11/2007

Atención Clientes 600 - 777 7777

**TARJETA CONTIGO**  
PIDELA EN TU COMPAÑÍA ELÉCTRICA

**SIN COSTOS DE MANTENCIÓN**

La mejor forma de comprar

Computación • Electrohogar • Telefonía • Línea Blanca



**CONTIGO**  
imagine más!

FonoContigo  
600 822 00 22  
www.mundocontigo.cl

www.cgedistribucion.cl





CGE DISTRIBUCIÓN S.A.  
Teatinos 280, Piso 16 - Santiago.  
Rut: 99.513.400-4. Gfco  
Distribución de energía eléctrica,  
compraventa de productos  
eléctricos y celulares,  
compraventa e instalación de  
aires acondicionado y calefacción,  
ejecución de obras eléctricas y  
metálicas.

Sr.(a): ADRIELA DE LOURDES LABRIN OTAROLA

Dirección: MIGUEL ANSORENA 735  
PUCO



G\_OE751375-755

R.U.T 99.513.400 -4  
BOLETA ELECTRÓNICA  
N°44965580

S.I.I.-SANTIAGO CENTRO

N° Docto Interno : 680228147  
Fecha de Emisión: 21-NOV-2010  
N° Instalación : G753778

N° Cliente: 5161730

**Datos del Consumo**

PERIODO DE CONSUMO : 19 OCT 2010 AL 16 NOV 2010						
N° MEDIDOR PROPIEDAD	PERIODO DE LECTURA	LEC.ANT.	LEC.ACT.	CTE.	CONSUMO	UN.
91037582	Cliente 19/10/2010 - 16/11/2010	21.710	21.916	1	206	kWh

Fecha Estimada Próxima Lectura: 16 DIC 2010

**Detalle de su Cuenta**

CARGO FIJO	\$	1.008
ENERGIA BASE ( 206 kWh )	\$	24.884
CARGO UNICO SIST. TRONCAL	\$	164
AJUSTE SENCILLO ANTERIOR	\$	85
MENOS AJUSTE SENCILLO	\$	-41

I. MUNICIPALIDAD PUCON

N° DE REGISTRO: 6554  
 FECHA ENTRADA: 29/11/2010  
 FECHA SALIDA: \_\_\_\_\_  
 DEPTO.: \_\_\_\_\_

MUNICIPALIDAD DE PUCON  
 DIRECC. DE ADM. Y PLAZAS  
 OBLIGADO N°: 6809  
 DEVENGADO N°: 6716  
 DECRETO N°: \_\_\_\_\_

Valores con IVA incluido/Tarifas Fijadas según decreto N° 385/2008. (Publicado en diario oficial el 08.04.2009)	Total Boleta	:\$	26.056
	Otros Cargos	:\$	44
	(*) Saldo Anterior Energía	:\$	0
	Otros Saldos Anteriores	:\$	0
<b>Pagar Hasta: 11 DIC 2010</b>	<b>Total a Pagar</b>	:\$	<b>26.100</b>

**Histórico del consumo kWh**

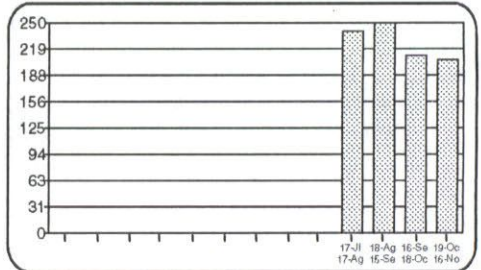

**Compensaciones**

COMPENSACIÓN POR INTERRUPCIONES:  
OCT/2009 A SEP/2010

TOTAL DE INTERRUPCIONES	seg	0
TIEMPO TOTAL INTERRUMPIDO	seg	10.680
TIEMPO A COMPENSAR	seg	0
CONSUMO PROMEDIO	kWh/seg	0,0000441225
ENERGIA A COMPENSAR	kWh	0,00
COSTO DE FALLA	\$/kWh	235,19
MONTO A COMPENSAR REAJUSTADO	\$	0,00
TOTAL A PAGAR POR COMPENSACION	\$	0,00

**Datos del servicio**

Asignado a S/E: PUCON 66/23 KV  
 Tarifa: BT1  
 Sector Tarifario: CGE4 Sector 6 Aéreo  
 Potencia Conectada: 3.30  
 Fecha de Término Tarifa: Indefinido  
 Fecha Límite Modificación Tarifa: A solicitud del cliente  
 Grupo de Consumo: GC 2  
 Consumo de referencia (\*): 92 kWh  
 (\*) Estimado para 30 días  
 Ruta: G7513004-0389

Monto último pago: \$ 26.600 Fecha: 05-NOV-2010

Se encuentra disponible convenio PAC con bancos: Del Desarrollo, Scotiabank, Bice, Corpbanca, Crédito e Inversiones, Santander y De Chile. PAT con Transbank.



Timbre Electrónico S.I.I. Res. 145 de 30/11/2007

Atención Clientes 600 - 777 7777

**TARJETA CONTIGO**  
PIDELA EN TU COMPAÑIA ELECTRICA

SIN COSTOS DE MANTENCIÓN

La mejor forma de comprar

Computación • Electrohogar • Telefonía • Línea Blanca



CONTIGO  
imgoio.mel

FonoContigo  
600 822 00 22  
www.mundocontigo.cl

www.cgedistribucion.cl