

Decreto N° 5314  
Pucón, 22/12/2010

Dirección de Administración y Finanzas  
AREA MUNICIPAL

La Alcaldía ha decretado con esta fecha lo siguiente.

Vistos :

- 1.- El Presupuesto de Ingresos y Gastos aprobados para el presente año.
- 2.- Las facultades que me confiere la Ley N° 18.695. Ley Orgánica Constitucional de Municipalidades Aprobado por DFL N°1 2006 Interior.
- 3.- Decreto Exento N° 1405 emitido con fecha 17 de agosto del año 2009, que delega la función de Firma por orden de la Sra. Alcaldesa al Administrador Municipal.

## DECRETO

La Dirección de Administración  
Y Finanzas, pagara a Don  
La cantidad de \$  
Por concepto de  
Fecha de Pago

: CGE DISTRIBUCION S.A Rut 099513400-4  
: 439,000 CUATROCIENTOS TREINTA Y NUEVE MIL PESOS  
: EDIFICIO CONSUMO ELECTRICO  
: 22/12/2010

DOCUMENTO	NUMERO	FECHA	MONTO \$
BOLETA	45002241	02/12/2010	437,300
BOLETA	45006588	09/12/2010	1,700

Anótese comuníquese y Archívese.

Contabilícese el presente gasto a las cuentas Presupuestarias que se indican.

CÓDIGO CUENTA	DETALLE	DEBE	HABER
215-22-05-001-000-000	Electricidad		439,000
532-05-00-000-000-000	Servicios Básicos	439,000	
215-22-05-001-000-000	Electricidad	439,000	
111-02-01-000-000-000	BANCO MUNICIPAL		439,000
Sumas Iguales		878,000	878,000

## REFRENDACION

Cuenta	215-22-05-001-000-000		
Presupuesto Vigente	415,042,000		
Total Comprometido	287,576,572		
Saldo x Comprometer	127,465,428		

SECRETARIA MUNICIPAL

ADMINISTRADOR

DIRECTOR DE CONTROL

DIREC. DE ADM. Y FINANZAS

**CANCELADO**

CH./ 41311 .....





CGE DISTRIBUCIÓN S.A.  
Teatinos 280, Piso 16 - Santiago  
Rut: 99.513.400-4, Giro  
Distribución de energía eléctrica,  
compraventa de productos  
eléctricos y celulares,  
compraventa e instalación de  
aires acondicionado y calefacción,  
ejecución de obras eléctricas y  
metálicas.

Sr.(a): SYLVIA ELENA SANCHEZ BARRIA

Dirección: FRESIA 452  
PUCON

Sr. (a) SYLVIA ELENA SANCHEZ BARRIA

Dirección: FRESIA 452  
PUCON



G\_CE752275-13

R.U.T 99.513.400 -4  
BOLETA ELECTRÓNICA  
N°45002241

S.I.I.-SANTIAGO CENTRO

N° Docto Interno : 1570475598

Fecha de Emisión: 02-DIC-2010

N° Instalación : G7517145

N° Cliente: 2720783

**Datos del Consumo**

PERIODO DE CONSUMO : 29 OCT 2010 AL 26 NOV 2010		N° MEDIDOR PROPIEDAD PERIODO DE LECTURA		LEC.ANT.	LEC.ACT.	CTE.	CONSUMO UN.
220284	Cliente	29/10/2010 - 26/11/2010		134.311	135.313	1	1.002 kWh
220284	Cliente	29/10/2010 - 26/11/2010		26.560	26.672	1	112 kVArh

Demanda máxima leída: 8,406 KW

Fecha Estimada Próxima Lectura: 28 DIC 2010

**Histórico del consumo kWh**

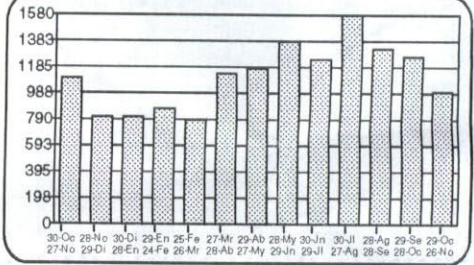

**Detalle de su Cuenta**

CARGO FIJO	\$	1.683
ENERGIA ( 1002 kWh )	\$	73.298
DEMANDA PPP ( 12.3 kW )	\$	125.689
CARGO UNICO SIST. TRONCAL	\$	796
RELIQUIDACION ART. 171 DFL 4/2006 CUOTA 5 DE 5	\$	1.387
RELIQUIDACION ART. 171 DFL 4/2006 CUOTA 3 DE 3	\$	4.594
AJUSTE SENCILLO ANTERIOR	\$	47
MENOS AJUSTE SENCILLO	\$	-94

**Compensaciones**

COMPENSACIÓN POR INTERRUPCIONES:  
NOV/2009 A OCT/2010

TOTAL DE INTERRUPCIONES		0
TIEMPO TOTAL INTERRUMPIDO	seg	10.680
TIEMPO A COMPENSAR	seg	0
CONSUMO PROMEDIO	kWh/seg	0,0004293046
ENERGIA A COMPENSAR	kWh	0,00
COSTO DE FALLA	\$/kWh	238,35
MONTO A COMPENSAR REAJUSTADO	\$	0,00
TOTAL A PAGAR POR COMPENSACION	\$	0,00

**Datos del servicio**

Asignado a S/E: PUCON 66/23 KV  
Tarifa: BT 3 PARCIALMENTE PRESENTE EN PUNTA  
Sector Tarifario: CGE4 Sector 6 Aéreo  
Potencia Conectada: 21,06  
Fecha de Término Tarifa: 31.03.2011  
Fecha Límite Modificación Tarifa: 01.03.2011  
Grupo de Consumo: GC 2  
Consumo de referencia (\*): 988 kWh  
(\*): Estimado para 30 días  
Ruta: G7522002-0065

Valores con IVA incluido/Tarifas Fijas según decreto N° 385/2008. (Publicado en diario oficial el 08.04.2009)	Total Boleta	:\$	207.447
	Otros Cargos	:\$	-47
	(*) Saldo Anterior Energía	:\$	229.900
	Otros Saldos Anteriores	:\$	0
	Total a Pagar	:\$	437.300

Pagar Hasta: 20 DIC 2010

Monto último pago: \$ 234.400 Fecha: 15-OCT-2010  
(\*) Corte en trámite Suspensión a partir del 04-ENE-2011.  
Valor aproximado de la suspensión y reposición \$ 17.900

OFICINA DE CONVENIO  
PUCON

10 DIC 2010

Reliquidación de acuerdo al art. 171 del DFL N°4 de 2006 del Ministerio de Economía.  
Total Facturado: \$ 1.015.584  
Total Refacturado: \$ 1.021.296  
Diferencia: \$ 5.714  
Cuota N°1 de \$ 51.122, Cuota N°2 de \$ 51.192, Cuota N°3 de \$ 51.140, Cuota N°4 de \$ 51.152, Cuota N°5 de \$ 51.155 + IVA  
Reliquidación de acuerdo al art. 171 del DFL N°4 de 2006 del Ministerio de Economía.  
Total Facturado: \$ 728.987  
Total Refacturado: \$ 740.483  
Diferencia: \$ 11.496  
Cuota N°1 de \$ 83.702, Cuota N°2 de \$ 83.824, Cuota N°3 de \$ 83.840 + IVA  
Se encuentra disponible convenio PAC con bancos: Del Desarrollo, Scotiabank, Eze, Corporación, Crédito e Inversiones, Santander y UBS



Timbre Electrónico S.I.I. Res. 145 de 30/11/2007

**TARJETA CONTIGO**  
PIDELA EN TU COMPAÑIA ELECTRICA

SIN COSTOS DE MANTENCION

La mejor forma de comprar

Computación • Electrohogar • Telefonía • Línea Blanca

BAJOS INTERESES  
FACIL ACCESO



CONTIGO  
imagina más!

FonoContigo  
600 822 00 22  
www.mundocontigo.cl

www.cgedistribucion.cl



Sr.(a): ANDRES MONTOTO TORREALBA

Dirección: AV BERNARDO O'HIGGINS 669 OF 202  
PUCON

Sr. (a) ANDRES MONTOTO TORREALBA

Dirección: AV BERNARDO O'HIGGINS 669 OF 202  
PUCON

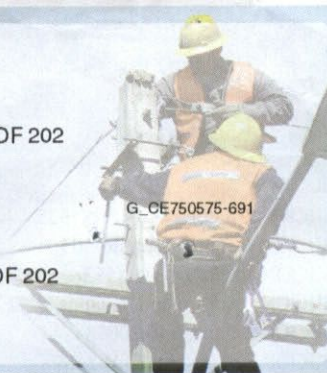

G\_CE750575-691

R.U.T 99.513.400 -4  
BOLETA ELECTRÓNICA  
N°45006588

S.I.I.-SANTIAGO CENTRO

N° Docto Interno : 1320061024

Fecha de Emisión: 09-DIC-2010

N° Instalación : G75684

N° Cliente: 2732226

**Datos del Consumo**

PERIODO DE CONSUMO : 06 NOV 2010 AL 04 DIC 2010						
N° MEDIDOR PROPIEDAD	PERIODO DE LECTURA	LEC.ANT.	LEC.ACT.	CTE.	CONSUMO	UN.
6232611	Cliente 06/11/2010 - 04/12/2010	9.578	9.584	1	6	kWh

Fecha Estimada Próxima Lectura: 07 ENE 2011

**Detalle de su Cuenta**

CARGO FIJO	\$	1.009
ENERGIA BASE ( 6 kWh )	\$	725
CARGO UNICO SIST. TRONCAL	\$	5
AJUSTE SENCILLO ANTERIOR	\$	33
MENOS AJUSTE SENCILLO	\$	-72

I. MUNICIPALIDAD DE PUCON  
No DE REGISTRO 6979  
FECHA ENTRADA 17/12/2010  
FECHA SALIDA  
DEPTO.:

Valores con IVA incluido/Tarifas Fijas según decreto N° 385/2008. (Publicado en diario oficial el 08.04.2009)

Total Boleta	:\$	1.739
Otros Cargos	:\$	-39
(* ) Saldo Anterior Energía	:\$	0
Otros Saldos Anteriores	:\$	0
Total a Pagar	:\$	1.700

Pagar Hasta: 27 DIC 2010

**Histórico del consumo kWh**

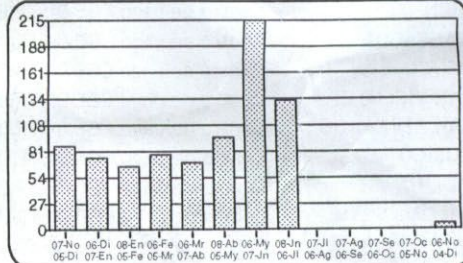

**Compensaciones**

COMPENSACIÓN POR INTERRUPCIONES:  
NOV/2009 A OCT/2010

TOTAL DE INTERRUPCIONES	seg	0
TIEMPO TOTAL INTERRUMPIDO	seg	4.320
TIEMPO A COMPENSAR	seg	0
CONSUMO PROMEDIO	kWh/seg	0,0000280963
ENERGIA A COMPENSAR	kWh	0,00
COSTO DE FALLA	\$/kWh	238,35
MONTO A COMPENSAR REAJUSTADO	\$	0,00
TOTAL A PAGAR POR COMPENSACION	\$	0,00

**Datos del servicio**

Asignado a S/E: PUCON 66/23 KV  
Tarifa: BT1  
Sector Tarifario: CGE4 Sector 6 Aéreo  
Potencia Conectada: 4.40  
Fecha de Término Tarifa: Indefinido  
Fecha Límite Modificación Tarifa: A solicitud del cliente  
Grupo de Consumo: GC 2  
Consumo de referencia (\*): 93 kWh  
(\* ) Estimado para 30 días  
Ruta: G7505005-0185

Monto último pago: \$ 23.000 Fecha: 10-DIC-2010

Se encuentra disponible convenio PAC con bancos: Del Desarrollo, Scotiabank, Bice, Corpbanca, Crédito e Inversiones, Santander y De Chile. PAT con Transbank.

MUNICIPALIDAD DE PUCON  
DIRECC. DE ADM. Y FINANZAS  
OBLIGADO N° 7225  
DEVENGADO N° 6884  
Atención Clientes 800 - 777 7777  
DECRETO N°



Timbre Electrónico S.I.I. Res. 145 de 30/11/2007

**TARJETA CONTIGO**

PIDELA EN TU COMPAÑIA ELECTRICA

SIN COSTOS DE MANTENCION

La mejor forma de comprar

Computación • Electrohogar • Telefonía • Línea Blanca

BAJOS INTERESES  
FACIL ACCESO



CONTIGO  
imagina más

FonoContigo  
600 822 00 22  
www.mundocontigo.cl