

O.I. N° 246.

Decreto N° 5545
Pucón, 30/12/2010

**Dirección de Administración y Finanzas
AREA MUNICIPAL**

La Alcaldía ha decretado con esta fecha lo siguiente.

Vistos :

- 1.- El Presupuesto de Ingresos y Gastos aprobados para el presente año.
- 2.- Las facultades que me confiere la Ley N° 18.695. Ley Orgánica Constitucional de Municipalidades Aprobado por DFL N°1 2006 Interior.
- 3.- Decreto Exento N° 1405 emitido con fecha 17 de agosto del año 2009, que delega la función de Firma por orden de la Sra. Alcaldesa al Administrador Municipal.

DECRETO

La Dirección de Administración
Y Finanzas, pagara a Don
La cantidad de \$
Por concepto de
Fecha de Pago

: CGE DISTRIBUCION S.A Rut 099513400-4
: 117,200 CIENTO DIECISIETE MIL DOSCIENTOS PESOS
: CEMENTERIO, FISCALIA
: 30/12/2010

DOCUMENTO	NUMERO	FECHA	MONTO \$
BOLETA	45010339	21/12/2010	109,900
BOLETA	45010873	21/12/2010	7,300

Anótese comuníquese y Archívese.

Contabilícese el presente gasto a las cuentas Presupuestarias que se indican.

CÓDIGO CUENTA	DETALLE	DEBE	HABER
215-22-05-001-000-000	Electricidad		117,200
532-05-00-000-000-000	Servicios Básicos	117,200	
215-22-05-001-000-000	Electricidad	117,200	
111-02-01-000-000-000	BANCO MUNICIPAL		117,200
Sumas Iguales		234,400	234,400

REFRENDACION

Cuenta	215-22-05-001-000-000		
Presupuesto Vigente	410,350,000		
Total Comprometido	287,693,772		
Saldo x Comprometer	122,656,228		

SECRETARIA MUNICIPAL

DIRECCION DE CONTROL

DIRECTOR DE CONTROL

ADMINISTRADOR

DIREC. DE ADM. Y FINANZAS

Pucón
Centro del SUR de CHILE

Avda. Bernardo O'Higgins 483 Pucón. Fono: (45) 293000

Fax: 293085

Email: pucon@munitel.cl

ch. 44537

30/12/2010



CGE DISTRIBUCIÓN S.A.
Teatinos 260, Piso 16 - Santiago.
Rut: 99.513.400-4. Giro
Distribución de energía eléctrica,
compraventa de productos
eléctricos y celulares,
compraventa e instalación de
aires acondicionado y calefacción,
ejecución de obras eléctricas y
metálicas.

Sr.(a): ILUSTRE MUNICIPALIDAD DE PUCON

Dirección: CEMENTERIO MUNICIPAL S/N CEMENTERIO
PUCON

Sr. (a) ILUSTRE MUNICIPALIDAD DE PUCON

Dirección: CEMENTERIO MUNICIPAL S/N CEMENTERIO
PUCON

G_CE751375-634

R.U.T 99.513.400 -4
BOLETA ELECTRÓNICA
N°45010873

S.I.I.-SANTIAGO CENTRO

N° Docto Interno : 890154682
Fecha de Emisión: 21-DIC-2010
N° Instalación : G7523101

N° Cliente: 2733950

Datos del Consumo

PERIODO DE CONSUMO : 17 NOV 2010 AL 16 DIC 2010					
N° MEDIDOR PROPIEDAD	PERIODO DE LECTURA	LEC.ANT.	LEC.ACT.	CTE.	CONSUMO UN.
171950	17/11/2010 - 16/12/2010	4.938	4.957	1	19 kWh

Fecha Estimada Próxima Lectura: 17 ENE 2011

Detalle de su Cuenta

CARGO FIJO	\$	1.010
ENERGIA BASE (19 kWh)	\$	2.296
CARGO UNICO SIST. TRONCAL	\$	15
INTERESES POR MORA	\$	15
AJUSTE SENCILLO ANTERIOR	\$	50
MENOS AJUSTE SENCILLO	\$	-86



Valores con IVA incluido/Tarifas Fijadas según decreto N° 385/2008. (Publicado en diario oficial el 08.04.2009)

Total Boleta	:\$	3.336
Otros Cargos	:\$	-36
(*) Saldo Anterior Energía	:\$	4.000
Otros Saldos Anteriores	:\$	0
Total a Pagar	:\$	7.300

Pagar Hasta: 10 ENE 2011

Monto último pago: \$ 6.700 Fecha: 05-NOV-2010
(*) Corte en trámite Suspensión a partir del 26-ENE-2011.
Valor aprox. de la suspensión y reposición \$ 11.306

Se encuentra disponible convenio PAC con bancos: Del Desarrollo, Scotiabank, Elica, Corpbanca, Crédito e Inversiones, Santander y De Chile. PAT con Transbank.

Histórico del consumo kWh

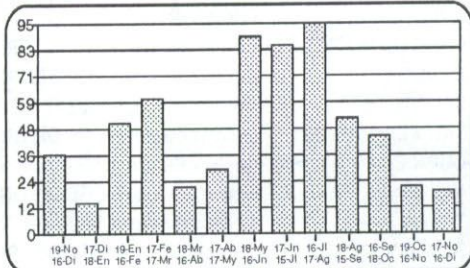

Compensaciones

COMPENSACIÓN POR INTERRUPCIONES:

TOTAL DE INTERRUPCIONES	seg	0
TIEMPO TOTAL INTERRUMPIDO	seg	0
TIEMPO A COMPENSAR	seg	0
CONSUMO PROMEDIO	kWh/seg	0,0000000000
ENERGIA A COMPENSAR	kWh	0,00
COSTO DE FALLA	\$/kWh	0,00
MONTO A COMPENSAR REAJUSTADO	\$	0,00
TOTAL A PAGAR POR COMPENSACION	\$	0,00

Datos del servicio

Asignado a S/E: PUCON 66/23 KV
Tarifa: BT1
Sector Tarifario: CGE4 Sector 6 Aéreo
Potencia Conectada: 3.30
Fecha de Término Tarifa: Indefinido
Fecha Límite Modificación Tarifa: A solicitud del cliente
Grupo de Consumo: GC 2
Consumo de referencia (*): 18 kWh
(* Estimado para 30 días
Ruta: G7513004-0121

Atención Clientes 600 - 777 7777

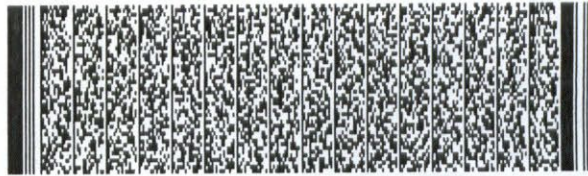

Timbre Electrónico S.I.I. Res. 145 de 30/11/2007

SIN COSTOS DE MANTENCIÓN

TARJETA CONTIGO PÍDELA EN TU COMPAÑÍA ELÉCTRICA

Acércate a tu compañía eléctrica, pide tu Tarjeta CONTIGO y ya tienes un cupo desde:

\$200.000*

para que compres todo lo que necesites.

CONTIGO imagina más!

BAJOS INTERESES, FACIL ACCESO

www.cgedistribucion.cl



CGE DISTRIBUCION S.A.
Teatinos 280, Piso 16 - Santiago.
Rut: 99.513.400-4. Giro
Distribución de energía eléctrica,
compraventa de productos
eléctricos y celulares,
compraventa e instalación de
aires acondicionado y calefacción,
ejecución de obras eléctricas y
metálicas.

Sr.(a): HARALD GUNDERT STANGE

Dirección: MIGUEL ANSORENA 260
PUCON

Sr. (a) HARALD GUNDERT STANGE

Dirección : MIGUEL ANSORENA 260
PUCON



R.U.T 99.513.400 -4
BOLETA ELECTRÓNICA
N°45010339

S.I.I.-SANTIAGO CENTRO

N° Docto Interno : 3800013029

Fecha de Emisión: 21-DIC-2010

N° Instalación : G753125

N° Cliente: 2724984

Datos del Consumo

PERIODO DE CONSUMO : 17 NOV 2010 AL 16 DIC 2010		LEC.ANT.	LEC.ACT.	CTE.	CONSUMO UN.
N° MEDIDOR PROPIEDAD	PERIODO DE LECTURA	19.905	20.800	1	895 kWh
83013378	Cilente 17/11/2010 - 16/12/2010				

Fecha Estimada Próxima Lectura: 17 ENE 2011

Detalle de su Cuenta

CARGO FIJO	\$	1.010
ENERGIA BASE (895 kWh)	\$	108.130
CARGO UNICO SIST. TRONCAL	\$	712
AJUSTE SENCILLO ANTERIOR	\$	71
MENOS AJUSTE SENCILLO	\$	-23

I. MUNICIPALIDAD DE PUCON
DIRECC. DE ADM. Y FINANZAS
OBLIGADO N° 7367
DEVENGADO N° 7055
DECRETO N°

Valores con IVA Incluido/Tarifas Fijadas según decreto N° 385/2008. (Publicado en diario oficial el 08.04.2009)	Total Boleta	:\$	109.851
	Otros Cargos	:\$	48
	(*) Saldo Anterior Energía:	:\$	0
	Otros Saldos Anteriores	:\$	0
Pagar Hasta: 10 ENE 2011	Total a Pagar	:\$	109.900

Histórico del consumo kWh

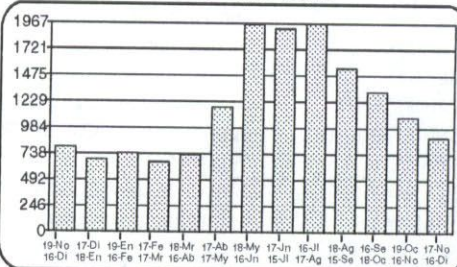

Compensaciones

COMPENSACIÓN POR INTERRUPCIONES:

TOTAL DE INTERRUPCIONES		0
TIEMPO TOTAL INTERRUMPIDO	seg	0
TIEMPO A COMPENSAR	seg	0
CONSUMO PROMEDIO	kWh/seg	0,0000000000
ENERGIA A COMPENSAR	kWh	0,00
COSTO DE FALLA	\$/kWh	0,00
MONTO A COMPENSAR REAJUSTADO	\$	0,00
TOTAL A PAGAR POR COMPENSACION	\$	0,00

Datos del servicio

Asignado a S/E: PUCON 66/23 KV
Tarifa: BT1
Sector Tarifario: CGE4 Sector 6 Aéreo
Potencia Conectada: 8.80
Fecha de Término Tarifa: Indefinido
Fecha Límite Modificación Tarifa: A solicitud del cliente
Grupo de Consumo: GC 2
Consumo de referencia (*): 932 kWh
(*) Estimado para 30 días
Ruta: G7513004-0256

Monto último pago: \$ 140.500 Fecha: 09-DIC-2010

Se encuentra disponible convenio PAC con bancos: Del Desarrollo, Scotiabank, Elic, Corpbanca, Crédito e Inversiones, Santander y De Chile. PAT con Transbank.



Timbre Electrónico S.I.I., Res. 145 de 30/11/2007

Atención Clientes 600 - 777 7777

www.cgedistribucion.cl

SIN COSTOS DE MANTENCIÓN

TARJETA CONTIGO

PIDELA EN TU COMPAÑIA ELECTRICA

Acércate a tu compañía eléctrica, pide tu Tarjeta CONTIGO y ya tienes un cupo desde:

\$200.000*

para que compres todo lo que necesites.

CONTIGO
imagina más!

*Según confirmación de antecedentes en nuestros Puntos de Venta. Sólo para clientes de la cuenta de luz.

CGE DISTRIBUCIÓN

RECIBO DE PAGO N° 652670496

Centro de Pago: 75B N° caja: 02
Nombre Cajero: CAMANRIQUEZM
Fecha de Pago: 07.01.2011 Hora: 11:32:52

Nombre IC:
HARALD GUNDE RT STANGE
Cuenta Contrato: 2724984

Tipo de Pago

Efectivo: CLP 0
Tarjeta: CLP 0
Cheque: CLP 109.900

Banco:
N° Cuenta: 64709006167
N° Cheque: 0041537

MONTO PAGADO CLP 109.900

Nota: Pago con Cheque "Esta cancelación se hará efectiva una vez liberado los fondos para la entidad bancaria."

Fono Consultas: 600 777 7777

CGE DISTRIBUCIÓN

RECIBO DE PAGO N° 652670497

Centro de Pago: 75B N° caja: 02
Nombre Cajero: CAMANRIQUEZM
Fecha de Pago: 07.01.2011 Hora: 11:34:15

Nombre IC:
ILUSTRE MUNICIPALIDAD DE PUCON
Cuenta Contrato: 2733950

Tipo de Pago

Efectivo: CLP 0
Tarjeta: CLP 0
Cheque: CLP 7.300

Banco:

Cuenta: 64709006167
Cheque: 0041537

MONTO PAGADO CLP 7.300

Nota: Pago con Cheque "Esta cancelación se hará efectiva una vez liberado los fondos para la entidad bancaria."

Fono Consultas: 600 777 7777