

Decreto N° 5567
Pucón, 31/12/2010

Dirección de Administración y Finanzas
AREA MUNICIPAL

La Alcaldía ha decretado con esta fecha lo siguiente.

Vistos :

- 1.- El Presupuesto de Ingresos y Gastos aprobados para el presente año.
- 2.- Las facultades que me confiere la Ley N° 18.695. Ley Orgánica Constitucional de Municipalidades Aprobado por DFL N°1 2006 Interior.
- 3.- Decreto Exento N° 1405 emitido con fecha 17 de agosto del año 2009, que delega la función de Firma por orden de la Sra. Alcaldesa al Administrador Municipal.

DECRETO

La Dirección de Administración y Finanzas, pagara a Don : CGE DISTRIBUCION S.A Rut 099513400-4
La cantidad de \$: 123,200 CIENTO VEINTITRES MIL DOSCIENTOS PESOS
Por concepto de : MIGUEL ANSORENA 735
Fecha de Pago : 31/12/2010

DOCUMENTO	NUMERO	FECHA	MONTO \$
BOLETA	44978166	31/12/2010	24,400
BOLETA	44996179	9/11/2010	55,100
BOLETA	45006700	9/12/2010	43,700

Anótese comuníquese y Archívese.

Contabilícese el presente gasto a las cuentas Presupuestarias que se indican.

CÓDIGO CUENTA	DETALLE	DEBE	HABER
215-22-05-001-000-000	Electricidad		123,200
532-05-00-000-000-000	Servicios Básicos	123,200	
215-22-05-001-000-000	Electricidad	123,200	
111-02-01-000-000-000	BANCO MUNICIPAL		123,200
Sumas Iguales		246,400	246,400

REFRENDACION

Cuenta	215-22-05-001-000-000			
Presupuesto Vigente	410,350,000			
Total Comprometido	287,816,972			
Saldo x Comprometer	122,533,028			

SECRETARÍA MUNICIPAL

DIRECCION DE CONTROL

DIRECTOR DE CONTROL

ADMINISTRADOR

DIREC. DE ADM. Y FINANZAS



Avda. Bernardo O'Higgins 483 Pucón. Fono: (45) 293000

Fax: 293085 Email: pucon@munitel.cl

Handwritten signature and date:
ch. 41551
31/12/2010

O.P.D.
Sr.(a): ANSELMO E. GARRIDO PINO

Dirección: LOTEO MINERVA NOVOA S/N LOTEO MINERVA NOVOA
PUCON

Sr. (a) ANSELMO E. GARRIDO PINO

Dirección : LOTEO MINERVA NOVOA
PUCON

G_OE750575-123

R.U.T 99.513.400 -4
BOLETA ELECTRÓNICA
N°45006700

S.I.I.-SANTIAGO CENTRO

N° Docto Interno : 1540521425

Fecha de Emisión: 09-DIC-2010

N° Instalación : G7526092

N° Cliente: 2728579

Datos del Consumo

PERIODO DE CONSUMO : 06 NOV 2010 AL 06 DIC 2010						
N° MEDIDOR PROPIEDAD	PERIODO DE LECTURA	LEC.ANT.	LEC.ACT.	CTE.	CONSUMO UN.	
213799	Cliente 06/11/2010 - 06/12/2010	14.881	15.232	1	351 kWh	

Fecha Estimada Próxima Lectura: 10 FEB 2011

Detalle de su Cuenta

CARGO FIJO	\$	1.010
ENERGIA BASE (351 kWh)	\$	42.399
CARGO UNICO SIST. TRONCAL	\$	278
AJUSTE SENCILLO ANTERIOR	\$	40
MENOS AJUSTE SENCILLO	\$	-27

I. MUNICIPALIDAD DE PUCON
DIRECC. DE ADM. Y FINANZAS
OBLIGADO N° 7332
DEVENGADO N° 723P
DECRETO N°

Valores con IVA incluido/Tarifas Fijadas según decreto N° 385/2008. (Publicado en diario oficial el 08.04.2009)

Total Boleta	:\$	43.687
Otros Cargos	:\$	13
(*) Saldo Anterior Energía	:\$	0
Otros Saldos Anteriores	:\$	0
Total a Pagar	:\$	43.700

Pagar Hasta: 27 DIC 2010

Histórico del consumo kWh

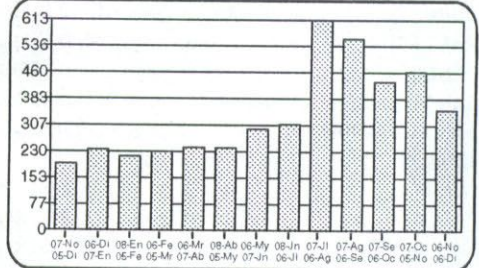

Compensaciones

COMPENSACIÓN POR INTERRUPCIONES:

TOTAL DE INTERRUPCIONES		0
TIEMPO TOTAL INTERRUMPIDO	seg	0
TIEMPO A COMPENSAR	seg	0
CONSUMO PROMEDIO	kWh/seg	0,0000000000
ENERGIA A COMPENSAR	kWh	0,00
COSTO DE FALLA	\$/kWh	0,00
MONTO A COMPENSAR REAJUSTADO	\$	0,00
TOTAL A PAGAR POR COMPENSACION	\$	0,00

Datos del servicio

Asignado a S/E: PUCON 66/23 KV
Tarifa: BT1
Sector Tarifario: CGE4 Sector 6 Aéreo
Potencia Conectada: 5,50
Fecha de Término Tarifa: Indefinido
Fecha Límite Modificación Tarifa: A solicitud del cliente
Grupo de Consumo: GC 2
Consumo de referencia (*): 409 kWh
(*) Estimado para 30 días
Ruta: G7505003-0078

Monto último pago: \$ 59.400 Fecha: 25-NOV-2010

Se encuentra disponible convenio PAC con bancos: Del Desarrollo, Scotiabank, Elice, Corpbanca, Crédito e Inversiones, Santander y De Chile. PAT con Transbank.



Timbre Electrónico S.I.I. Res. 145 de 30/11/2007

Atención Clientes **600 - 777 7777**

TARJETA CONTIGO
PIDELA EN TU COMPAÑIA ELECTRICA

SIN
COSTOS DE
MANTENCION

La mejor forma
de comprar

Computación • Electrohogar • Telefonía • Línea Blanca



CONTIGO
imagina más!

FonoContigo
600 822 00 22
www.municontigo.cl

LABRIN OTAROLA

A 735

R.U.T 99.513.400 -4
BOLETA ELECTRÓNICA
N°44978166

S.I.I.-SANTIAGO CENTRO

N° Docto Interno : 1330061181
Fecha de Emisión: 21-DIC-2010
N° Instalación : G753778

N° Cliente: 5161730

CGE DISTRIBUCIÓN

RECIBO DE PAGO N° 652667244

Centro de Pago: 75B N° caja: 02
Nombre Cajero: CAMANRIQUEZM
Fecha de Pago: 06.01.2011 Hora: 11:51:25

Nombre IC:
ADRIELA DE LOURDES LABRIN OTAROLA
Cuenta Contrato: 5161730

Tipo de Pago

Efectivo: CLP 0
Tarjeta: CLP 0
Cheque: CLP 24.400

N° Cuenta: 64709006167
N° Cheque: 41551

MONTO PAGADO CLP 24.400

Nota: Pago con Cheque "Esta cancelación se hará efectiva una vez liberado los fondos para la entidad bancaria."

Fono Consultas: 600 777 7777

Pagar Hasta: 10 ENE 2011

C.ANT.	LEC.ACT.	CTE.	CONSUMO	UN.
21.916	22.108	1	192	kWh

\$	1.010
\$	23.197
\$	152
\$	41



N°	Total Boleta	:\$	24.359
	Otros Cargos	:\$	41
	(*) Saldo Anterior Energía	:\$	0
	Otros Saldos Anteriores	:\$	0
	Total a Pagar	:\$	24.400

Histórico del consumo kWh

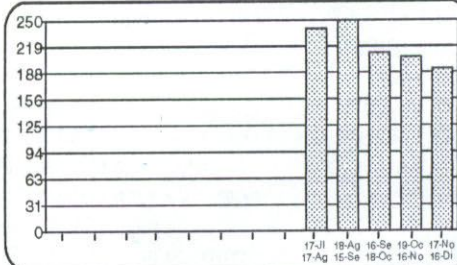

Compensaciones

COMPENSACIÓN POR INTERRUPCIONES:
NOV/2009 A OCT/2010

TOTAL DE INTERRUPCIONES	seg	0
TIEMPO TOTAL INTERRUMPIDO	seg	10.680
TIEMPO A COMPENSAR	seg	0
CONSUMO PROMEDIO	kWh/seg	0,000046880
ENERGIA A COMPENSAR	kWh	0,00
COSTO DE FALLA	\$/kWh	238,35
MONTO A COMPENSAR REAJUSTADO	\$	0,00
TOTAL A PAGAR POR COMPENSACION	\$	0,00

Datos del servicio

Asignado a S/E: PUCON 66/23 KV
Tarifa: BT1
Sector Tarifario: CGE4 Sector 6 Aéreo
Potencia Conectada: 3.30
Fecha de Término Tarifa: Indefinido
Fecha Límite Modificación Tarifa: A solicitud del cliente
Grupo de Consumo: GC 2
Consumo de referencia (*): 238 kWh
(*) Estimado para 30 días
Ruta: G7513004-0389

Monto último pago: \$ 26.100 Fecha: 10-DIC-2010

Se encuentra disponible convenio PAC con bancos: Del Desarrollo, Scotiabank, Bica, Corpbanca, Crédito e Inversiones, Santander y De Chile. PAT con Transbank.



Timbre Electrónico S.I.I., Res. 145 de 30/11/2007

Atención Clientes 600 - 777 7777

SIN COSTOS DE MANTENCION

BAJOS INTERESES
FACIL ACCESO

TARJETA CONTIGO
PIDELA EN TU
COMPAÑIA ELECTRICA

Acércate a tu compañía eléctrica, pide tu Tarjeta CONTIGO y ya tienes un cupo desde:

\$200.000*

para que compres todo lo que necesites.

*Según confirmación de cardesales en nuestros Puntos de Venta. Sólo para titulares de la cuenta de las

CONTIGO
imagina más!

www.cgedistribucion.cl



Sr.(a): ROBERTO SEGUNDO URIVE CID

815.783

Dirección: URUGUAY 620
PUCON

Sr. (a) ROBERTO SEGUNDO URIVE CID

Dirección: URUGUAY 620
PUCON

CGE DISTRIBUCIÓN S.A.
Teatinos 280, Piso 16 - Santiago.
Rut: 99.513.400-4. Giro
Distribución de energía eléctrica,
compraventa de productos
eléctricos y celulares,
compraventa e instalación de
aires acondicionado y calefacción,
ejecución de obras eléctricas y
metálicas.

R.U.T 99.513.400 -4
BOLETA ELECTRÓNICA
N°44996179

S.I.I.-SANTIAGO CENTRO

N° Docto Interno : 3880008253
Fecha de Emisión: 09-NOV-2010
N° Instalación : G75961

N° Cliente: 2743103

Datos del Consumo

PERIODO DE CONSUMO : 07 OCT 2010 AL 05 NOV 2010					
N° MEDIDOR PROPIEDAD	PERIODO DE LECTURA	LEC.ANT.	LEC.ACT.	CTE.	CONSUMO UN.
86041364	Cliente 07/10/2010 - 05/11/2010	67.497	67.888	1	391 kWh

Fecha Estimada Próxima Lectura:06 DIC 2010

Histórico del consumo kWh

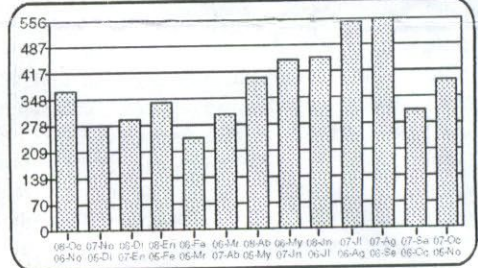

Detalle de su Cuenta

CARGO FIJO	\$	1.006
ENERGIA BASE (391 kWh)	\$	47.236
CARGO UNICO SIST. TRONCAL	\$	312
RELIQUIDACION ART. 171 DFL 4/2006 CUOTA 5 DE 5	\$	299
RELIQUIDACION ART. 171 DFL 4/2006 CUOTA 3 DE 3	\$	2.510
CONVENIO ENERGIA CUOTA 6 DE 40	\$	3.772
AJUSTE SENCILLO ANTERIOR	\$	26
MENOS AJUSTE SENCILLO	\$	-61

Compensaciones

COMPENSACIÓN POR INTERRUPCIONES:			
TOTAL DE INTERRUPCIONES			0
TIEMPO TOTAL INTERRUMPIDO	seg		0
TIEMPO A COMPENSAR	seg		0
CONSUMO PROMEDIO	kWh/seg	0,0000000000	
ENERGIA A COMPENSAR	kWh		0,00
COSTO DE FALLA	\$/kWh		0,00
MONTO A COMPENSAR REAJUSTADO	\$		0,00
TOTAL A PAGAR POR COMPENSACION	\$		0,00

I. MUNICIPALIDAD DE PUCON
DIRECC. DE ADM. Y FINANZAS
OBLIGADO N° 7303
DEVENGADO N° 1176
DECRETO N°

[Handwritten signature]

Valores con IVA incluido/Tarifas Fijadas según decreto N° 385/2008. (Publicado en diario oficial el 08.04.2009)	Total Boleta	:\$	51.362
	Otros Cargos	:\$	3.737
	(*) Saldo Anterior Energía:\$		0
	Otros Saldos Anteriores	:\$	0
	Total a Pagar	:\$	55.100

Datos del servicio

Asignado a S/E: PUCON 66/23 KV
Tarifa: BT1
Sector Tarifario: CGE4 Sector 6 Aéreo
Potencia Conectada: 3.30
Fecha de Término Tarifa: Indefinido
Fecha Límite Modificación Tarifa: A solicitud del cliente
Grupo de Consumo: GC 2
Consumo de referencia (*): 316 kWh
(*) Estimado para 30 días
Ruta: G7505003-0316

Monto último pago: \$ 113.100 Fecha: 19-OCT-2010

Reliquidación de acuerdo al art. 171 del DFL N° 4 de 2006 del Ministerio de Economía.
Total Facturado: \$ 201.642
Total Refacturado:\$ 202.866
Diferencia: \$ 1.224
Cuota N° 1 de 5 \$ 240 , Cuota N° 2 de 5 \$ 242 , Cuota N° 3 de 5 \$ 244 , Cuota N° 4 de 5 \$ 247 , Cuota N° 5 de 5 \$ 251

Se encuentra disponible convenio PAC con bancos: Del Desarrollo, Scotiabank, Bice, Corpbanca, Crédito e Inversiones, Santander y De Chile, PAT con Transbank.

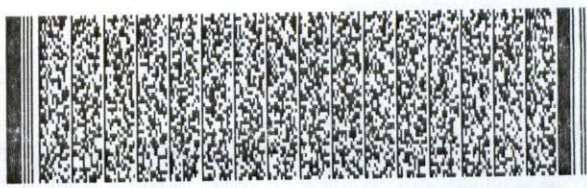

Timbre Electrónico S.I.I. Res. 145 de 30/11/2007

Atención Clientes 600 - 777 7777

TARJETA CONTIGO
PIDELA EN TU COMPAÑIA ELECTRICA

SIN COSTOS DE MANTENCIÓN

La mejor forma de comprar

Computación • Electrohogar • Telefonía • Línea Blanca

CONTIGO imagina más!

FonoContigo 600 822 00 22
www.mundocontigo.cl

Handwritten notes: 503, 156, 149, 205, 1886, 11-858, 15-781, FACIL ACCESO INTERESES

www.cgedistribucion.cl