



Dirección de Administración y Finanzas  
AREA MUNICIPAL

La Alcaldía ha decretado con esta fecha lo siguiente.

Vistos :

- 1.- El Presupuesto de Ingresos y Gastos aprobados para el presente año.
- 2.- Las facultades que me confiere la Ley N° 18.695. Ley Orgánica Constitucional de Municipalidades Aprobado por DFL N°1 2006 Interior.
- 3.- Decreto Exento N° 1405 emitido con fecha 17 de agosto del año 2009, que delega la función de Firma por orden de la Sra. Alcaldesa al Administrador Municipal.

### DECRETO

La Dirección de Administración y Finanzas, pagara a Don : C.G.E. DISTRIBUCION S.A. Rut 099513400-4  
 La cantidad de \$ : 42,100 CUARENTA Y DOS MIL CIEN PESOS  
 Por concepto de : CAMINO AL VOLCAN, JARDIN LAS CAMPANITAS, OPD PUCON  
 Fecha de Pago : 09/03/2010

DOCUMENTO	NUMERO	FECHA	MONTO \$
BOLETA	40911802	02/02/2010	27,900
BOLETA	40911959	02/02/2010	1,000
BOLETA	40911961	02/02/2010	2,600
BOLETA	40913561	04/02/2010	10,600

Anótese comuníquese y Archívese.

Contabilícese el presente gasto a las cuentas Presupuestarias que se indican.

CÓDIGO CUENTA	DETALLE	DEBE	HABER
215-22-05-001-000-000	Electricidad		42,100
532-05-00-000-000-000	Servicios Básicos	42,100	
215-22-05-001-000-000	Electricidad	42,100	
111-02-01-000-000-000	BANCO MUNICIPAL		42,100
Sumas Iguales		84,200	84,200

### REFRENDACION

Cuenta	215-22-05-001-000-000			
Presupuesto Vigente	525,673,000			
Total Comprobado	514,131			
Saldo Contable	525,158,869			



SECRETARÍA MUNICIPAL  
 DIRECCIÓN DE CONTROL  
 DIRECTOR DE CONTROL

MUNICIPALIDAD ADMINISTRACION  
 ADMINISTRADOR  
 DIRECCION DE ADM. Y FINANZAS  
 DIREC. DE ADM. Y FINANZAS

37350





**MUNICIPALIDAD DE PUCÓN**

R.U.T.: N° 69.191.600-6  
Avda. Bdo. O'Higgins N° 483 - Pucón  
Fono: 293086 - Fax 293085

N°

121057

### ORDEN DE INGRESOS MUNICIPALES

LILIAN M. FONSECA BARRA		09/03/2010	50
Nombre		Fecha Giro	N° Orden
VTE. INTERNACIONAL N° 1.115		PUCON	
Domicilio		Ciudad	R.U.T.
Tipo de Tributo		Cód. Act. Ec.	Periodo
DEVOLUCIONES Y REINTEGROS			09/03/2010
Unidad Giradora		Cuota	Venc. Pago

REINTEGRO INTERESES BOLETAS DE LUZ \$ 16.-

Denominación	Código	Valor Girado	Valor Pagado
REINTEGROS VARIOS	115-08-99-001-000-000		16
SOLO PARA PATENTES COMERCIALES El Contribuyente tiene las siguientes Obligaciones en relación a las patentes: - Avisar cambio de dueño. - Avisar traslado del negocio. - Devolver a la Municipalidad la patente al término del negocio. - Ubicar la patente en un lugar visible al público. - La infracción a estas obligaciones será sancionada con multa.		SUBTOTAL	16
	I.P.C.		
	Multas e Int.		
	TOTAL		16

LILIAN

FUNCIONARIO EMISOR

Forma de pago = Contado

Válido únicamente con la firma y timbre del cajero



FORMULAN LTDA. | BUENOS AIRES 757 | FONOPAX (43) 3204889 | LOS ANGELES

Sr.(a): ANSELMO E. GARRIDO PINO

Dirección: LOTEO MINERVA NOVOA  
PUCON

Sr. (a) ANSELMO E. GARRIDO PINO

Dirección : LOTEO MINERVA NOVOA  
PUCON

Cent. 1620

Datos del Consumo *Act. 1719*

PERIODO DE CONSUMO : 06 DIC 2009 AL 07 ENE 2010  
N° MEDIDOR PROPIEDAD PERIODO DE LECTURA LEC.ANT. LEC.ACT. CTE. CONSUMO UN.  
213799 Cliente 06/12/2009-07/01/2010 11.049 11.284 1 235 kWh

*98KW x 113 = 11.074, = 11.833.-*

Fecha Estimada Próxima Lectura: 08 MAR 2010

**Detalle de su Cuenta**

CARGO FIJO  
ENERGIA BASE ( 235 kWh )  
CUT PROVISORIO  
PAGO FUERA PLAZO  
INTERESES POR MORA  
AJUSTE SENCILLO DEBE  
MENOS AJUSTE SENCILLO

CAJA ESPECIAL  
INTERTECNO

11 MAR. 2010

\$ 989  
\$ 26.545  
\$ 212  
\$ 150  
\$ 8  
\$ 36  
\$ -40

MUNICIPALIDAD DE PUCON

DIRECC. DE ADM. Y FINANZAS

C. J. GIGADO N° 1283

DEVENGADO N° 874

DECRETO N° 705

Valores con IVA incluido/Tarifas Fijadas según decreto N° 385/2008. (Publicado en diario oficial el 08.04.2009)

Total Boleta :\$ 27.904  
Otros Cargos :\$ -4  
(\* ) Saldo Anterior Energía :\$ 0  
Otros Saldos Anteriores :\$ 0  
Total a Pagar :\$ 27.900

Pagar Hasta: 10 MAR 2010

Se encuentra disponible convenio PAC con bancos: Del Desarrollo, Scotiabank, Bice, Corpbanca, Crédito e Inversiones, Santander y De Chile. PAT con Transbank.

Atención Clientes 600 - 777 7777



R.U.T 99.513.400 -4  
BOLETA ELECTRÓNICA  
N°40911802

S.I.I.-SANTIAGO CENTRO

N° Docto Interno : 1120001612  
Fecha de Emisión: 02-FEB-2010  
N° Instalación : G7526092

N° Cliente: 2728579

**Histórico del consumo kWh**

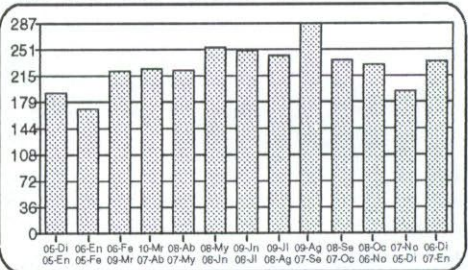

**Compensaciones**

COMPENSACIÓN POR INTERRUPCIONES:  
DIC/2008 A NOV/2009

TOTAL DE INTERRUPCIONES 3  
TIEMPO TOTAL INTERRUMPIDO 8.940  
TIEMPO A COMPENSAR 0  
CONSUMO PROMEDIO 0,0000914000  
ENERG#7A A COMPENSAR 0,00  
COSTO DE FALLA 274,00  
MONTO A COMPENSAR REAJUSTADO 0  
TOTAL A PAGAR POR COMPENSACIÓN 0

**Datos del servicio**

Asignado a S/E: PUCÓN 66/23 KV  
Tarifa: BT1  
Sector Tarifario: CGE4 Sector 6 Aéreo  
Potencia Conectada: 5.50  
Fecha de Término Tarifa: Indefinido  
Fecha Límite Modificación Tarifa: A solicitud del cliente  
Grupo de Consumo: GC 2  
Consumo de referencia (\*): 127 kWh  
(\* ) Estimado para 30 días  
Ruta: G7505005-1045



Timbre Electrónico S.I.I. Res. 145 de 30/11/2007

**INSTALACIÓN GRATIS**  
Planes desde \$13.980 mensuales

**CONTIGO trae la televisión digital que imaginas**

Contrátala en los Puntos de Venta o llamando al:

**FonoContigo**  
600 822 00 22

www.mundocontigo.cl

**I. MUNICIPALIDAD DE PUCON**

**ORDEN DE INGRESO**

<b>TRIBUTO</b>		<b>FOLIO</b>	<b>48</b>
<b>RUT</b>	( )	<b>FECHA</b>	<b>05/03/2010</b>
<b>NOMBRE</b>	<b>GARRIDO PINO ANSELMO ENRIQUE</b>		
<b>DIRECCIÓN</b>	<b>ENRIQUE NOVOA N°805</b>		

**CONCEPTO**  
**REINTEGRO SERVICIO DE LUZ DEPENDENCIAS OPD PUCON \$ 11.833.- (VALOR INCLUYE INTERESES)**

<b>Item</b>	<b>Cuenta</b>	<b>Denominación</b>	<b>Valores (\$)</b>
<b>5</b>	<b>115-08-99-001-000-000</b>	<b>REINTEGROS VARIOS</b>	<b>11,833</b>
<b>Unidad giradora</b>		<b>SUB TOTAL</b>	<b>11,833</b>
<b>DEVOLUCIONES Y REINTEGROS</b>		<b>I.P.C.</b>	
<b>Girador</b>		<b>INTERESES</b>	
<b>LILIAN</b>		<b>TOTAL</b>	

<b>UNIDAD GIRADORA</b>	<b>CAJERO MUNICIPAL</b>

<b>FORMA DE PAGO EFECTIVO</b> _____	
<b>CHEQUE</b> _____	
<b>PAGADA EN CAJA N°</b>	<b>1</b>
<b>N° Ingreso</b>	<b>120899</b>
<b>Fecha de pago</b>	<b>5/03/2010</b>



CGE DISTRIBUCIÓN S.A.  
Teatinos 280, Piso 16 - Santiago.  
Rut: 99.513.400-4. Giro  
Distribución de energía eléctrica,  
compraventa de productos  
eléctricos y celulares,  
compraventa e instalación de  
aires acondicionado y calefacción,  
ejecución de obras eléctricas y  
metálicas.

Sr.(a): ILUSTRE MUNICIPALIDAD DE PUCON

Dirección: AV BERNARDO O'HIGGINS 20  
PUCON

Sr. (a) ILUSTRE MUNICIPALIDAD DE PUCON

Dirección: AV BERNARDO O'HIGGINS 20  
PUCON

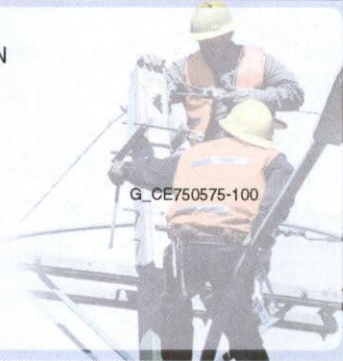

R.U.T 99.513.400 -4  
BOLETA ELECTRÓNICA  
N°40911959

S.I.I.-SANTIAGO CENTRO

N° Docto Interno : 1120001806  
Fecha de Emisión: 02-FEB-2010  
N° Instalación : G7517222

N° Cliente: 2722070

**Datos del Consumo**

PERIODO DE CONSUMO : 06 DIC 2009 AL 07 ENE 2010  
N° MEDIDOR PROPIEDAD PERIODO DE LECTURA LEC.ANT. LEC.ACT. CTE. CONSUMO UN.  
98051183 Cliente 06/12/2009 - 07/01/2010 3.349 3.349 1 0 kWh

Fecha Estimada Próxima Lectura:08 MAR 2010

**Detalle de su Cuenta**

CARGO FIJO	\$	989
MENOS AJUSTE SENCILLO	\$	-60
AJUSTE SENCILLO ANTERIOR	\$	71

CASA ESPECIAL  
INTERTECNO  
11 MAR. 2010



MUNICIPALIDAD DE PUCON  
DIRECC. DE ADM. Y FINANZAS  
OBLIGADO N° 1281  
DEVENCADO N° 874  
DECRETO N°

Valores con IVA incluido/Tarifas Fijadas según decreto N° 385/2008. (Publicado en diario oficial el 08.04.2009)

Total Boleta	:\$	989
Otros Cargos	:\$	11
(*) Saldo Anterior Energía	:\$	0
Otros Saldos Anteriores	:\$	0
Total a Pagar	:\$	1.000

Pagar Hasta: 10 MAR 2010

**Histórico del consumo kWh**

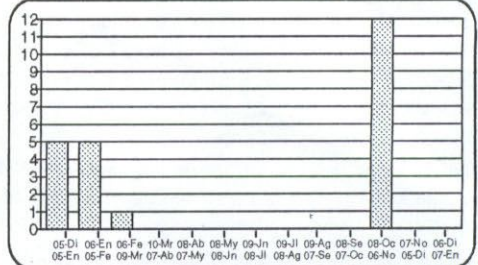

**Compensaciones**

COMPENSACIÓN POR INTERRUPCIONES:  
DIC/2008 A NOV/2009

TOTAL DE INTERRUPCIONES	2
TIEMPO TOTAL INTERRUMPIDO	6.780
TIEMPO A COMPENSAR	0
CONSUMO PROMEDIO	0,0000003000
ENERG#7A A COMPENSAR	0,00
COSTO DE FALLA	274,00
MONTO A COMPENSAR REAJUSTADO	0
TOTAL A PAGAR POR COMPENSACIÓN	0

**Datos del servicio**

Asignado a S/E: PUCÓN 66/23 KV  
Tarifa: BT1  
Sector Tarifario: CGE4 Sector 6 Aéreo  
Potencia Conectada: 1.32  
Fecha de Término Tarifa: Indefinido  
Fecha Límite Modificación Tarifa: A solicitud del cliente  
Grupo de Consumo: GC 2  
Consumo de referencia (\*): 7 kWh  
(\* Estimado para 30 días  
Ruta: G7505005-0015

Se encuentra disponible convenio PAC con bancos: Del Desarrollo, Scotiabank, Bice, Corpbanca, Crédito e Inversiones, Santander y De Chile. PAT con Transbank.



Timbre Electrónico S.I.I. Res. 145 de 30/11/2007

Atención Clientes 600 - 777 7777

www.cgedistribucion.cl

INSTALACIÓN  
**GRATIS**  
Planes desde  
**\$13.980**  
mensuales



**CONTIGO trae la  
televisión digital  
que imaginas**

Contrátala en  
los Puntos de Venta o llamando al:

**FonoContigo**  
600 822 00 22  
www.mundocontigo.cl



CGE DISTRIBUCIÓN S.A.  
Teatinos 280, Piso 16 - Santiago.  
Rut: 99.513.400-4. Giro  
Distribución de energía eléctrica,  
compraventa de productos  
eléctricos y celulares,  
compraventa e instalación de  
aires acondicionado y calefacción,  
ejecución de obras eléctricas y  
metálicas.

Sr.(a): ILUSTRE MUNICIPALIDAD DE PUCON

Dirección: CO AL VOLCAN S/N  
PUCON

Sr. (a) ILUSTRE MUNICIPALIDAD DE PUCON

Dirección : CO AL VOLCAN S/N KM 5  
PUCON



G\_CE750575-393

R.U.T 99.513.400 -4  
BOLETA ELECTRÓNICA  
N°40911961

S.I.I.-SANTIAGO CENTRO

N° Docto Interno : 1120001808  
Fecha de Emisión: 02-FEB-2010  
N° Instalación : G7533218

N° Cliente: 2729281

**Datos del Consumo**

PERIODO DE CONSUMO : 06 DIC 2009 AL 07 ENE 2010  
N° MEDIDOR PROPIEDAD PERIODO DE LECTURA LEC.ANT. LEC.ACT. CTE. CONSUMO UN.  
24283631 Cliente 06/12/2009 - 07/01/2010 703 716 1 13 kWh

Fecha Estimada Próxima Lectura:08 MAR 2010

**Histórico del consumo kWh**

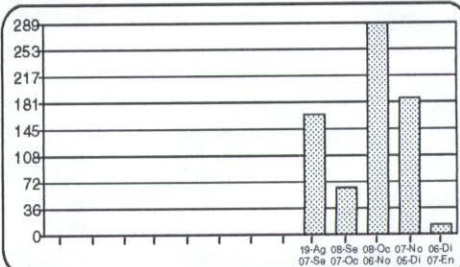

**Detalle de su Cuenta**

CARGO FIJO	\$	989
ENERGIA BASE ( 13 kWh )	\$	1.467
CUT PROVISORIO	\$	12
PAGO FUERA PLAZO	\$	150
INTERESES POR MORA	\$	8
AJUSTE SENCILLO DEBE	\$	44
MENOS AJUSTE SENCILLO	\$	-70

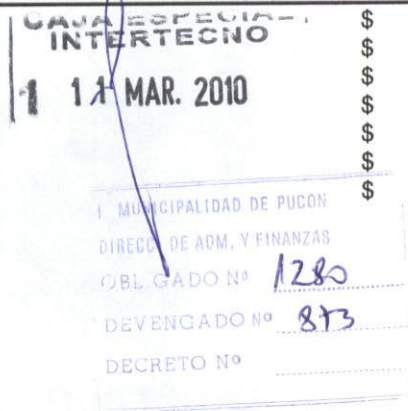

**Compensaciones**

COMPENSACIÓN POR INTERRUPCIONES:  
DIC/2008 A NOV/2009

TOTAL DE INTERRUPCIONES	0
TIEMPO TOTAL INTERRUMPIDO	0
TIEMPO A COMPENSAR	0
CONSUMO PROMEDIO	0,0000000000
ENERG#7A A COMPENSAR	0,00
COSTO DE FALLA	274,00
MONTO A COMPENSAR REAJUSTADO	0
TOTAL A PAGAR POR COMPENSACIÓN	0

**Datos del servicio**

Asignado a S/E: PUCÓN 66/23 KV  
Tarifa: BT1  
Sector Tarifario: CGE4 Sector 6 Aéreo  
Potencia Conectada: 8.80  
Fecha de Término Tarifa: Indefinido  
Fecha Límite Modificación Tarifa: A solicitud del cliente  
Grupo de Consumo: GC 2  
Consumo de referencia (\*): 279 kWh  
(\* ) Estimado para 30 días  
Ruta: G7505006-0496

Valores con IVA incluido/Tarifas Fijadas según decreto N° 385/2008. (Publicado en diario oficial el 08.04.2009)	Total Boleta	:\$	2.626
	Otros Cargos	:\$	-26
	(* ) Saldo Anterior Energía:	\$	0
	Otros Saldos Anteriores	:\$	0
	Total a Pagar	:\$	2.600

Pagar Hasta: 10 MAR 2010

Se encuentra disponible como PAC con bancos: Del Desarrollo, Scotiabank, Bica, Corporación, Crédito e Inversoras, Santander y De Chile. PAT con Transbank.



Timbre Electrónico S.I.I., Res. 145 de 30/11/2007

Atención Clientes 600 - 777 7777

**INSTALACIÓN GRATIS**  
Planes desde \$13.980 mensuales

**CONTIGO trae la televisión digital que imaginas**

Contrátala en los Puntos de Venta o llamando al:  
**FonoContigo 600 822 00 22**  
www.mundocontigo.cl

www.cgedistribucion.cl



Sr.(a): ISMAEL VERGARA DELGADO

Dirección: CA DEL PILLAN 651  
PUCON

Sr. (a) ISMAEL VERGARA DELGADO

Dirección: CA DEL PILLAN 651  
PUCON

CGE DISTRIBUCIÓN S.A.  
Teatinos 280, Piso 16 - Santiago.  
Rut: 99.513.400-4. Giro  
Distribución de energía eléctrica,  
compraventa de productos  
eléctricos y celulares,  
compraventa e instalación de  
aires acondicionado y calefacción,  
ejecución de obras eléctricas y  
metálicas.



G\_CE751475-429

R.U.T 99.513.400 -4  
BOLETA ELECTRÓNICA  
N°40913561

S.I.I.-SANTIAGO CENTRO

N° Docto Interno : 600049369

Fecha de Emisión: 04-FEB-2010

N° Instalación : G7514674

N° Cliente: 2702788

Datos del Consumo

PERIODO DE CONSUMO : 18 DIC 2009 AL 19 ENE 2010

N° MEDIDOR PROPIEDAD	PERIODO DE LECTURA	LEC.ANT.	LEC.ACT.	CTE.	CONSUMO	UN.
97153105	Cliente 18/12/2009 - 19/01/2010	24.444	24.529	1	85	kWh

Fecha Estimada Próxima Lectura: 19 MAR 2010

Histórico del consumo kWh

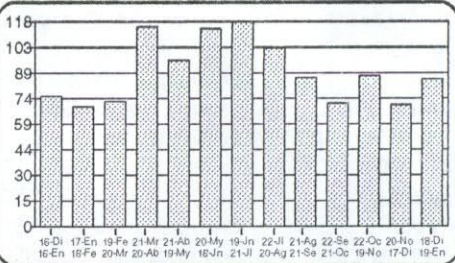

Detalle de su Cuenta

CARGO FIJO  
ENERGIA BASE ( 85 kWh )  
CARGO UNICO SIST. TRONCAL  
MENOS AJUSTE SENCILLO  
AJUSTE SENCILLO ANTERIOR

CAJA ESPECIAL INTERTECNO	\$	987
11 MAR. 2010	\$	9.586
	\$	76
	\$	-56
	\$	7

**I. MUNICIPALIDAD PUCÓN**

N° DE REGISTRO 1207

FECHA ENTRADA 03/3/2010

FECHA SALIDA \_\_\_\_\_

DEPTO.: \_\_\_\_\_

MUNICIPALIDAD DE PUCÓN

DIRECC. DE ADM. Y FINANZAS

OBLIGADO N° \_\_\_\_\_

DEVENCADO N° \_\_\_\_\_

DECRETO N° \_\_\_\_\_

Compensaciones

COMPENSACIÓN POR INTERRUPCIONES:  
DIC/2008 A NOV/2009

TOTAL DE INTERRUPCIONES	1
TIEMPO TOTAL INTERRUMPIDO	4.260
TIEMPO A COMPENSAR	0
CONSUMO PROMEDIO	0,0000336000
ENERGÍA A COMPENSAR	0,00
COSTO DE FALLA	274,00
MONTO A COMPENSAR REAJUSTADO	0
TOTAL A PAGAR POR COMPENSACIÓN	0

Datos del servicio

Asignado a S/E: PUCÓN 66/23 KV  
Tarifa: BT1  
Sector Tarifario: CGE4 Sector 6 Aéreo  
Potencia Conectada: 3.30  
Fecha de Término Tarifa: Indefinido  
Fecha Límite Modificación Tarifa: A solicitud del cliente  
Grupo de Consumo: GC 2  
Consumo de referencia (\*): 50 kWh  
(\* ) Estimado para 30 días  
Ruta: G7514004-0125

Valores con IVA incluido/Tarifas Fijadas según decreto N° 385/2008. (Publicado en diario oficial el 08.04.2009)

Total Boleta	:\$	10.648
Otros Cargos	:\$	0
(* ) Saldo Anterior Energía	:\$	0
Otros Saldos Anteriores	:\$	0
Total a Pagar	:\$	10.600

Pagar Hasta: 27 FEB 2010

Monto último pago: \$ 9.400 Fecha: 08-ENE-2010  
Se encuentra disponible convenio PAC con bancos: Del Desarrollo, Scotiabank, Bice, Corporación, Crédito e Inversiones, Santander y De Chile. PAT con Transbank.

Atención Clientes 600 - 777 7777



Timbre Electrónico S.I.I., Res. 145 de 30/11/2007

www.cgedistribucion.cl

INSTALACIÓN  
**GRATIS**  
Planes desde  
**\$13.980**  
mensuales

CONTIGO trae la  
televisión digital  
que imaginas



Contrátala en  
los Puntos de Venta o llamando al:

FonoContigo  
600 822 00 22

www.mundocontigo.cl