



Dirección de Administración y Finanzas
AREA MUNICIPAL

La Alcaldía ha decretado con esta fecha lo siguiente.

Vistos :

- 1.- El Presupuesto de Ingresos y Gastos aprobados para el presente año.
- 2.- Las facultades que me confiere la Ley N° 18.695. Ley Orgánica Constitucional de Municipalidades Aprobado por DFL N°1 2006 Interior.
- 3.- Decreto Exento N° 1405 emitido con fecha 17 de agosto del año 2009, que delega la función de Firma por orden de la Sra. Alcaldesa al Administrador Municipal.

DECRETO

La Dirección de Administración Y Finanzas, pagara a Don : C.G.E. DISTRIBUCION S.A. Rut 099513400-4
 La cantidad de \$: 166,400 CIENTO SESENTA Y SEIS MIL CUATROCIENTOS PESOS
 Por concepto de : Balsa Quelhue, Villa Los Alamos, Costanera, Reg. Electoral,
 Fecha de Pago : 26/03/2010

DOCUMENTO	NUMERO	FECHA	MONTO \$
BOLETA	40917427	06/02/2010	62,300
BOLETA	40917428	06/02/2010	5,100
BOLETA	40917860	06/02/2010	1,200
BOLETA	40918796	06/02/2010	1,100
BOLETA	40921353	06/02/2010	57,300
BOLETA	40921354	06/02/2010	39,400

Anótese comuníquese y Archívese.

Contabilícese el presente gasto a las cuentas Presupuestarias que se indican.

CÓDIGO CUENTA	DETALLE	DEBE	HABER
215-22-05-001-000-000	Electricidad		166,400
532-05-00-000-000-000	Servicios Básicos	166,400	
215-22-05-001-000-000	Electricidad	166,400	
111-02-01-000-000-000	BANCO MUNICIPAL		166,400
Sumas Iguales		332,800	332,800

REFRENDACION

Cuenta	215-22-05-001-000-000		
Presupuesto Vigente	525,673,000		
Total Comprometido	862,231		
Saldo x Comprometer	524,810,769		

SECRETARIA MUNICIPAL

ADMINISTRADOR

DIRECCION DE CONTROL

DIREC. DE ADM. Y FINANZAS





CGE DISTRIBUCIÓN S.A.
Teatinos 280, Piso 16 - Santiago.
Rut: 99.513.400-4. Giro
Distribución de energía eléctrica,
compraventa de productos
eléctricos y celulares,
compraventa e instalación de
aires acondicionado y calefacción,
ejecución de obras eléctricas y
metálicas.

Sr.(a): ILUSTRE MUNICIPALIDAD DE PUCON

Dirección: VILLA LOS ALAMOS S/N

PUCON

Sr. (a) ILUSTRE MUNICIPALIDAD DE PUCON

Dirección: VILLA LOS ALAMOS S/N ALUMBRADO PUBLICO
PUCON

G_CE750575-623

R.U.T 99.513.400 -4
BOLETA ELECTRÓNICA
N°40917427

S.I.I.-SANTIAGO CENTRO

N° Docto Interno : 680053068

Fecha de Emisión: 06-FEB-2010

N° Instalación : G7514179

N° Cliente: 2725053

Datos del Consumo

PERIODO DE CONSUMO : 08 ENE 2010 AL 05 FEB 2010

N° MEDIDOR PROPIEDAD	PERIODO DE LECTURA	LEC.ANT.	LEC.ACT.	CTE.	CONSUMO UN.
97110493	Cliente 08/01/2010 - 05/02/2010	42.361	42.901	1	540 kWh

Fecha Estimada Próxima Lectura: 08 MAR 2010

Detalle de su Cuenta

CARGO FIJO	\$	983
ENERGIA BASE (540 kWh)	\$	60.788
CARGO UNICO SIST. TRONCAL	\$	484
AJUSTE SENCILLO ANTERIOR	\$	56
MENOS AJUSTE SENCILLO	\$	-29

Histórico del consumo kWh

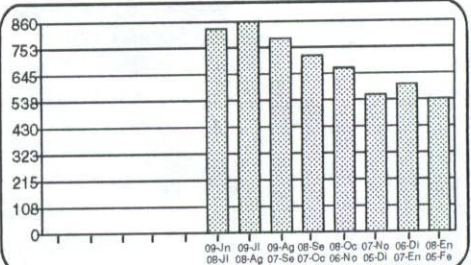

Compensaciones

COMPENSACION POR INTERRUPCIONES:
DIC/2008 A NOV/2009

TOTAL DE INTERRUPCIONES	2
TIEMPO TOTAL INTERRUMPIDO	21.060
TIEMPO A COMPENSAR	0
CONSUMO PROMEDIO	0,0002584000
ENERG#7A A COMPENSAR	0,00
COSTO DE FALLA	274,00
MONTO A COMPENSAR REAJUSTADO	0
TOTAL A PAGAR POR COMPENSACIÓN	0

Datos del servicio

Asignado a S/E: PUCÓN 66/23 KV
Tarifa: BT1
Sector Tarifario: CGE4 Sector 6 Aéreo
Potencia Conectada: 3.30
Fecha de Término Tarifa: Indefinido
Fecha Límite Modificación Tarifa: A solicitud del cliente
Grupo de Consumo: GC 2
Consumo de referencia (*): 758 kWh
(*) Estimado para 30 días
Ruta: G7505005-0613

Valores con IVA incluido/Tarifas Fijadas según decreto N° 385/2008. (Publicado en diario oficial el 08.04.2009)

Total Boleta	:\$	62.255
Otros Cargos	:\$	27
(*) Saldo Anterior Energía	:\$	18
Otros Saldos Anteriores	:\$	0
Total a Pagar	:\$	62.300

Pagar Hasta: 30 MAR 2010

(*) Corte en trámite Suspensión a partir del 15-FEB-2010. Valor aprox. de la suspensión y reposición \$ 11.048

Se encuentra disponible convenio PAC con bancos: Del Desarrollo, Scotiabank, Bica, Corpbanca, Crédito e Inversiones, Bantaxier y De Chile. PAT con Transbank.

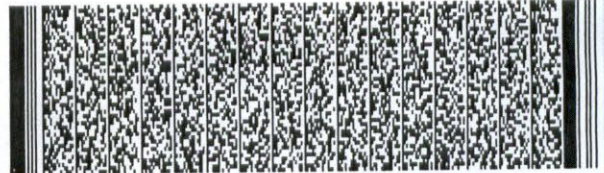

Timbre Electrónico S.I.I. Res. 145 de 30/11/2007

Atención Clientes 600 - 777 7777

INSTALACIÓN GRATIS
Planes desde \$13.980 mensuales

CONTIGO trae la televisión digital que imaginas

Contrátala en los Puntos de Venta o llamando al:

FonoContigo
600 822 00 22
www.mundocontigo.cl

Sr.(a): ILUSTRE MUNICIPALIDAD DE PUCON

Dirección: CO AL VOLCAN S/N

PUCON

Sr. (a) ILUSTRE MUNICIPALIDAD DE PUCON

Dirección: CO AL VOLCAN S/N CANCHA EL BOSQUE KM 5
PUCON

G_CE750575-1289

R.U.T 99.513.400 -4
BOLETA ELECTRÓNICA
N°40917428

S.I.I.-SANTIAGO CENTRO

N° Docto Interno : 680053069

Fecha de Emisión: 06-FEB-2010

N° Instalación : G7533218

N° Cliente: 2729281

Datos del Consumo

PERIODO DE CONSUMO : 08 ENE 2010 AL 05 FEB 2010

N° MEDIDOR PROPIEDAD	PERIODO DE LECTURA	LEC.ANT.	LEC.ACT.	CTE.	CONSUMO UN.
24283631	Cliente 08/01/2010 - 05/02/2010	716	752	1	36 kWh

Fecha Estimada Próxima Lectura: 08 MAR 2010

Detalle de su Cuenta

CARGO FIJO	\$	983
ENERGIA BASE (36 kWh)	\$	4.053
CARGO UNICO SIST. TRONCAL	\$	32
AJUSTE SENCILLO ANTERIOR	\$	70
MENOS AJUSTE SENCILLO	\$	-38

CAJA ESPECIAL
INTERTECNO

31 MAR. 2010

MUNICIPALIDAD DE PUCON

DIRECC. DE ADM. Y FINANZAS

OBLIGADO N° 1664

DEVENGADO N° 1192

DECRETO N° 984

Valores con IVA incluido/Tarifas Fijadas según decreto N° 385/2008. (Publicado en diario oficial el 08.04.2009)

Total Boleta	:\$	5.068
Otros Cargos	:\$	32
(*) Saldo Anterior Energía	:\$	0
Otros Saldos Anteriores	:\$	0
Total a Pagar	:\$	5.100

Pagar Hasta: 30 MAR 2010

Histórico del consumo kWh

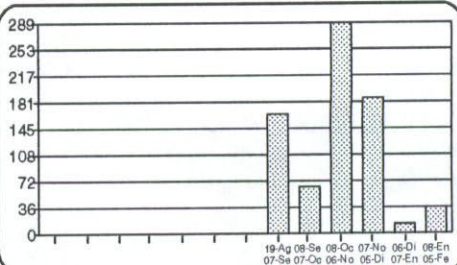

Compensaciones

COMPENSACIÓN POR INTERRUPCIONES:
DIC/2008 A NOV/2009

TOTAL DE INTERRUPCIONES	0
TIEMPO TOTAL INTERRUMPIDO	0
TIEMPO A COMPENSAR	0
CONSUMO PROMEDIO	0,0000000000
ENERG#7A A COMPENSAR	0,00
COSTO DE FALLA	274,00
MONTO A COMPENSAR REAJUSTADO	0
TOTAL A PAGAR POR COMPENSACIÓN	0

Datos del servicio

Asignado a S/E: PUCÓN 66/23 KV
Tarifa: BT1
Sector Tarifario: CGE4 Sector 6 Aéreo
Potencia Conectada: 8.80
Fecha de Término Tarifa: Indefinido
Fecha Límite Modificación Tarifa: A solicitud del cliente
Grupo de Consumo: GC 2
Consumo de referencia (*): 127 kWh
(*) Estimado para 30 días
Ruta: G7505006-0496

Se encuentra disponible convenio PAC con bancos: Del Desarrollo, Scotiabank, Bice, Corpbanca, Crédito e Inversiones, Santander y De Chile. PAT con Transbank.

Atención Clientes 600 - 777 7777



Timbre Electrónico S.I.I. Res. 145 de 30/11/2007

INSTALACIÓN GRATIS
Planes desde \$13.980 mensuales

CONTIGO trae la televisión digital que imaginas

Contrátala en los Puntos de Venta o llamando al:

FonoContigo
600 822 00 22
www.mundocontigo.cl



CGE DISTRIBUCIÓN S.A.
Teatinos 280, Piso 16 - Santiago.
Rut: 99.513.400-4. Giro
Distribución de energía eléctrica,
compraventa de productos
eléctricos y celulares,
compraventa e instalación de
aires acondicionado y calefacción,
ejecución de obras eléctricas y
metálicas.

Sr.(a): ILUSTRE MUNICIPALIDAD DE PUCON

Dirección: AV BERNARDO O'HIGGINS 20
PUCON

Sr. (a) ILUSTRE MUNICIPALIDAD DE PUCON

Dirección: AV BERNARDO O'HIGGINS 20 ESQ.COSTANERA
PUCON

G_CE750575-331

R.U.T 99.513.400 -4
BOLETA ELECTRÓNICA
N°40917860

S.I.I.-SANTIAGO CENTRO

N° Docto Interno : 650056108

Fecha de Emisión: 06-FEB-2010

N° Instalación : G7517222

N° Cliente: 2722070

Datos del Consumo

PERIODO DE CONSUMO : 08 ENE 2010 AL 05 FEB 2010

N° MEDIDOR PROPIEDAD	PERIODO DE LECTURA	LEC.ANT.	LEC.ACT.	CTE.	CONSUMO UN.
98051183	Cliente 08/01/2010 - 05/02/2010	3.349	3.350	1	1 kWh

Fecha Estimada Próxima Lectura: 08 MAR 2010

Detalle de su Cuenta

CARGO FIJO	\$	983
ENERGIA BASE (1 kWh)	\$	112
CARGO UNICO SIST. TRONCAL	\$	1
AJUSTE SENCILLO ANTERIOR	\$	60
MENOS AJUSTE SENCILLO	\$	-27

MUNICIPALIDAD DE PUCON
ADMINISTRACION
31 MAR. 2010
Municipalidad de Pucón (sub)

I. MUNICIPALIDAD DE PUCON
DIRECC. DE ADM. Y FINANZAS
OBLIGADO N° 1662
DEVENGADO N° 1190
DECRETO N° 981

Valores con IVA incluido/Tarifas Fijadas según decreto N° 385/2008. (Publicado en diario oficial el 08.04.2009)

Total Boleta	:\$	1.096
Otros Cargos	:\$	33
(*) Saldo Anterior Energía	:\$	71
Otros Saldos Anteriores	:\$	0
Total a Pagar	:\$	1.200

Pagar Hasta: 30 MAR 2010

Histórico del consumo kWh

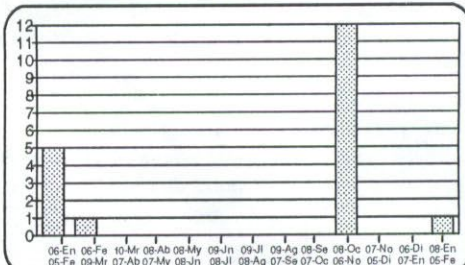

Compensaciones

COMPENSACIÓN POR INTERRUPCIONES:
DIC/2008 A NOV/2009

TOTAL DE INTERRUPCIONES	2
TIEMPO TOTAL INTERRUMPIDO	6.780
TIEMPO A COMPENSAR	0
CONSUMO PROMEDIO	0,0000003000
ENERGÍA A COMPENSAR	0,00
COSTO DE FALLA	274,00
MONTO A COMPENSAR REAJUSTADO	0
TOTAL A PAGAR POR COMPENSACIÓN	0

Datos del servicio

Asignado a S/E: PUCÓN 66/23 KV
Tarifa: BT1
Sector Tarifario: CGE4 Sector 6 Aéreo
Potencia Conectada: 1.32
Fecha de Término Tarifa: Indefinido
Fecha Límite Modificación Tarifa: A solicitud del cliente
Grupo de Consumo: GC 2
Consumo de referencia (*): 11 kWh
(*) Estimado para 30 días
Ruta: G7505005-0015

(*) Corte en trámite Suspensión a partir del 15-FEB-2010. Valor aprox. de la suspensión y reposición \$ 11.046

Se encuentra disponible convenio PAC con bancos: Del Desarrollo, Scotiabank, Bice, Corporación Crédito e Inversiones, Santander y De Chile. PAT con Transbank.

Atención Clientes 600 - 777 7777



Timbre Electrónico S.I.I. Res. 145 de 30/11/2007

INSTALACIÓN
GRATIS
Planes desde
\$13.980
mensuales



CONTIGO trae la
televisión digital
que imaginas

Contrátala en
los Puntos de Venta o llamando al:

FonoContigo
600 822 00 22

www.mundocontigo.cl

CGE DISTRIBUCIÓN

www.cgedistribucion.cl



CGE DISTRIBUCIÓN S.A.
Teatinos 280, Piso 16 - Santiago.
Rut: 99.513.400-4. Giro
Distribución de energía eléctrica,
compraventa de productos
eléctricos y celulares,
compraventa e instalación de
aires acondicionado y calefacción,
ejecución de obras eléctricas y
metálicas.

Sr.(a): ANDRES MONTOTO TORREALBA

Dirección: AV BERNARDO O'HIGGINS 669
PUCON

Sr. (a) ANDRES MONTOTO TORREALBA

Dirección: AV BERNARDO O'HIGGINS 669 OF 103 REG ELECT
PUCON



G_CE750575-390

R.U.T 99.513.400 -4
BOLETA ELECTRÓNICA
N°40918796

S.I.I.-SANTIAGO CENTRO

N° Docto Interno : 600086402
Fecha de Emisión: 06-FEB-2010
N° Instalación : G75680

N° Cliente: 2731714

Datos del Consumo

PERIODO DE CONSUMO : 08 ENE 2010 AL 05 FEB 2010					
N° MEDIDOR PROPIEDAD	PERIODO DE LECTURA	LEC.ANT.	LEC.ACT.	CTE.	CONSUMO UN.
6299869	Cliente 08/01/2010 - 05/02/2010	11.985	11.985	1	0 kWh

Fecha Estimada Próxima Lectura:08 MAR 2010

Detalle de su Cuenta

CARGO FIJO	\$	983
AJUSTE SENCILLO ANTERIOR	\$	63
MENOS AJUSTE SENCILLO	\$	-20



Melany Sep
Jefe Especialista
INTERTECNO
1 31 MAR. 2010

MUNICIPALIDAD DE PUCON
DIRECC. DE ADM. Y FINANZAS
OBLIGADO N° 1665
DEVENGADO N° 1193
DECRETO N° 984

Valores con IVA incluido/Tarifas Fijas según decreto N° 385/2008. (Publicado en diario oficial el 08.04.2009)	Total Boleta	:\$	983
	Otros Cargos	:\$	43
	(*) Saldo Anterior Energía:	\$	74
	Otros Saldos Anteriores	:\$	0
	Total a Pagar	:\$	1.100

Pagar Hasta: 30 MAR 2010

Histórico del consumo kWh

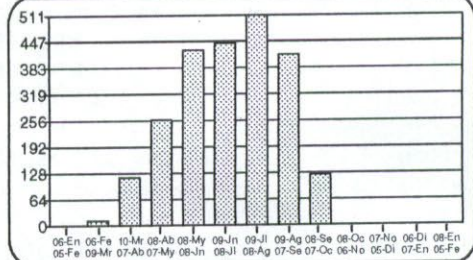

Compensaciones

COMPENSACIÓN POR INTERRUPCIONES:
DIC/2008 A NOV/2009

TOTAL DE INTERRUPCIONES	1
TIEMPO TOTAL INTERRUMPIDO	3.000
TIEMPO A COMPENSAR	0
CONSUMO PROMEDIO	0,0000731000
ENERG#7A A COMPENSAR	0,00
COSTO DE FALLA	274,00
MONTO A COMPENSAR REAJUSTADO	0
TOTAL A PAGAR POR COMPENSACIÓN	0

Datos del servicio

Asignado a S/E: PUCÓN 66/23 KV
Tarifa: BT1
Sector Tarifario: CGE4 Sector 6 Aéreo
Potencia Conectada: 4.40
Fecha de Término Tarifa: Indefinido
Fecha Límite Modificación Tarifa: A solicitud del cliente
Grupo de Consumo: GC 2
Consumo de referencia (*): 11 kWh
(* Estimado para 30 días
Ruta: G7505005-0217

(*) Corte en trámite Suspensión a partir del 15-FEB-2010. Valor aprox. de la suspensión y reposición \$ 11.048
Se encuentra disponible convenio PAC con bancos: Del Desarrollo, Scotiabank, Bkcs, Corpbanca, Crédito e Inversiones, Bantamier y De Chile. PAT con Transbank.

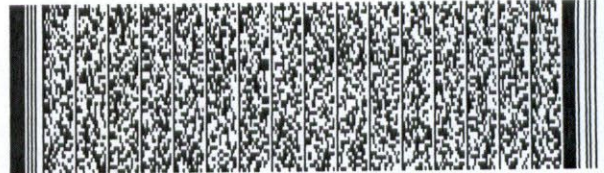

Timbre Electrónico S.I.I. Res. 145 de 30/11/2007

Atención Clientes 600 - 777 7777

www.cgedistribucion.cl

CONTIGO trae la televisión digital que imaginas

INSTALACIÓN GRATIS
Planes desde **\$13.980** mensuales

Contrátala en los Puntos de Venta o llamando al:
FonoContigo 600 822 00 22
www.mundocontigo.cl



CGE DISTRIBUCIÓN S.A.
Teatinos 280, Piso 16 - Santiago.
Rut: 99.513.400-4. Giro
Distribución de energía eléctrica,
compraventa de productos
eléctricos y celulares,
compraventa e instalación de
aires acondicionado y calefacción,
ejecución de obras eléctricas y
metálicas.

Sr.(a): ILUSTRE MUNICIPALIDAD DE PUCON

Dirección: CO Balsa QUELHUE S/N
PUCON

Sr. (a) ILUSTRE MUNICIPALIDAD DE PUCON

Dirección : CO Balsa QUELHUE S/N
PUCON

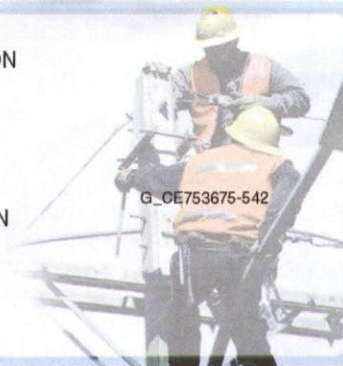

G_CE753675-542

R.U.T 99.513.400 -4
BOLETA ELECTRÓNICA
N°40921353

S.I.I.-SANTIAGO CENTRO

N° Docto Interno : 610076932

Fecha de Emisión: 06-FEB-2010

N° Instalación : G751593

N° Cliente: 2723637

Datos del Consumo

PERIODO DE CONSUMO : 04 DIC 2009 AL 03 FEB 2010
N° MEDIDOR PROPIEDAD PERIODO DE LECTURA LEC.ANT. LEC.ACT. CTE. CONSUMO UN.
2262449 Cliente 04/12/2009 - 03/02/2010 5.607 6.101 1 494 kWh

Fecha Estimada Próxima Lectura:31 MAR 2010

Detalle de su Cuenta

CARGO FIJO	\$	987
ENERGIA BASE (494 kWh)	\$	55.720
CARGO UNICO SIST. TRONCAL	\$	443
PAGO FUERA PLAZO	\$	150
INTERESES POR MORA	\$	40
MENOS AJUSTE SENCILLO	\$	-90
AJUSTE SENCILLO ANTERIOR	\$	50



CASA ESPECIAL INTERTECNO
1 31 MAR. 2010
MUNICIPALIDAD DE PUCON
DIRECC. DE ADM. Y FINANZAS
OBLIGADO N° 1660
DEVENGADO N° 1183
DECRETO N° 984

Valores con IVA incluido/Tarifas Fijadas según decreto N° 385/2008. (Publicado en diario oficial el 08.04.2009)

Total Boleta	:\$	57.339
Otros Cargos	:\$	-40
(*) Saldo Anterior Energía:\$		0
Otros Saldos Anteriores	:\$	0
Total a Pagar	:\$	57.300

Pagar Hasta: 30 MAR 2010

Histórico del consumo kWh

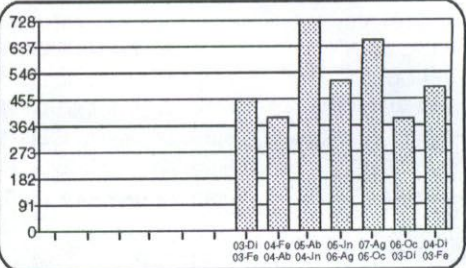

Compensaciones

COMPENSACIÓN POR INTERRUPCIONES:
DIC/2008 A NOV/2009

TOTAL DE INTERRUPCIONES	4
TIEMPO TOTAL INTERRUMPIDO	28.200
TIEMPO A COMPENSAR	0
CONSUMO PROMEDIO	0,0001018000
ENERG #?A A COMPENSAR	0,00
COSTO DE FALLA	274,00
MONTO A COMPENSAR REAJUSTADO	0
TOTAL A PAGAR POR COMPENSACIÓN	0

Datos del servicio

Asignado a S/E: PUCÓN 66/23 KV
Tarifa: BT1
Sector Tarifario: CGE4 Sector 6 Aéreo
Potencia Conectada: 6.60
Fecha de Término Tarifa: Indefinido
Fecha Límite Modificación Tarifa: A solicitud del cliente
Grupo de Consumo: GC 2
Consumo de referencia (*): 219 kWh
(*) Estimado para 60 días
Ruta: G7536006-0133

Se encuentra disponible convenio PAC con bancos: Del Desarrollo, Scotiabank, Elice, Corpbanca, Crédito e Inversiones, Santander y De Chile. PAT con Transbank.



Timbre Electrónico S.I.I. Res. 145 de 30/11/2007

Atención Clientes 600 - 777 7777

www.cgedistribucion.cl

INSTALACIÓN GRATIS
Planes desde \$13.980 mensuales

CONTIGO trae la televisión digital que imaginas

Contrátala en los Puntos de Venta o llamando al:
FonoContigo 600 822 00 22
www.mundocontigo.cl



CGE DISTRIBUCIÓN S.A.
Tealinos 280, Piso 16 - Santiago.
Rut: 99.513.400-4. Giro
Distribución de energía eléctrica,
compraventa de productos
eléctricos y celulares,
compraventa e instalación de
aires acondicionado y calefacción,
ejecución de obras eléctricas y
metálicas.

Sr.(a): ILUSTRE MUNICIPALIDAD DE PUCON

Dirección: ECOMPARQUE S/N
PUCON

Sr. (a) ILUSTRE MUNICIPALIDAD DE PUCON

Dirección: ECOMPARQUE S/N VILLA TRANCURA CALLE 6
PUCON



G_CE753675-529

R.U.T 99.513.400 -4
BOLETA ELECTRÓNICA
N°40921354

S.I.I.-SANTIAGO CENTRO

N° Docto Interno : 610076933

Fecha de Emisión: 06-FEB-2010

N° Instalación : G7531314

N° Cliente: 2725862

Datos del Consumo

PERIODO DE CONSUMO : 04 DIC 2009 AL 03 FEB 2010
N° MEDIDOR PROPIEDAD PERIODO DE LECTURA LEC.ANT. LEC.ACT. CTE. CONSUMO UN.
227284 Cliente 04/12/2009 - 03/02/2010 3.819 4.157 1 338 kWh

Fecha Estimada Próxima Lectura:31 MAR 2010

Histórico del consumo kWh

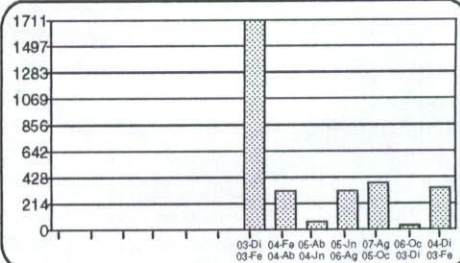

Detalle de su Cuenta

CARGO FIJO	\$	987
ENERGIA BASE (338 kWh)	\$	38.124
CARGO UNICO SIST. TRONCAL	\$	302
MENOS AJUSTE SENCILLO	\$	-66
AJUSTE SENCILLO ANTERIOR	\$	53

ADMINISTRACION PUCON
31 MAR. 2010
Muleny (Sub.)

MUNICIPALIDAD DE PUCON
DIRECC. DE ADM. Y FINANZAS
OBLIGADO N° 1061
DEVENGADO N° 1189
DECRETO N° 984

Valores con IVA incluido/Tarifas Fijadas según decreto N° 385/2008. (Publicado en diario oficial el 08.04.2009)

Total Boleta	:\$	39.413
Otros Cargos	:\$	-13
(*) Saldo Anterior Energia	:\$	0
Otros Saldos Anteriores	:\$	0
Total a Pagar	:\$	39.400

Pagar Hasta: 30 MAR 2010

Compensaciones

COMPENSACION POR INTERRUPCIONES:
DIC/2008 A NOV/2009

TOTAL DE INTERRUPCIONES	5
TIEMPO TOTAL INTERRUMPIDO	32.400
TIEMPO A COMPENSAR	0
CONSUMO PROMEDIO	0,0000885000
ENERG#7A A COMPENSAR	0,00
COSTO DE FALLA	274,00
MONTO A COMPENSAR REAJUSTADO	0
TOTAL A PAGAR POR COMPENSACION	0

Datos del servicio

Asignado a S/E: PUCÓN 66/23 KV
Tarifa: BT1
Sector Tarifario: CGE4 Sector 6 Aéreo
Potencia Conectada: 3.30
Fecha de Término Tarifa: Indefinido
Fecha Límite Modificación Tarifa: A solicitud del cliente
Grupo de Consumo: GC 2
Consumo de referencia (*): 30 kWh
(*) Estimado para 60 días
Ruta: G7536006-0113

Se encuentra disponible convenio PAC con bancos: Del Desarrollo, Scotiabank, Bice, Corpbanca, Crédito e Inversiones, Santander y De Chile. PAT con Transbank.

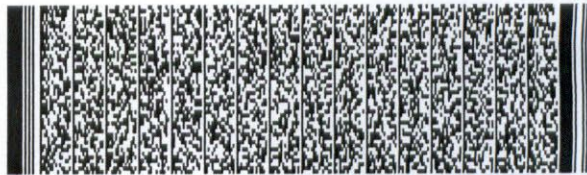

Timbre Electrónico S.I.I. Res. 145 de 30/11/2007

Atención Clientes 600 - 777 7777

www.cgedistribucion.cl

INSTALACIÓN
GRATIS
Planes desde
\$13.980
mensuales



CONTIGO trae la
televisión digital
que imaginas

Contrátala en
los Puntos de Venta o llamando al:

FonoContigo
600 822 00 22

www.mundocontigo.cl



I. MUNICIPALIDAD DE PUCÓN

R.U.T.: N° 69.191.600-6
Avda. Bdo. O'Higgins N° 483 - Pucón
Fono: 293086 - Fax 293085

N°

123429

LILIAN M. FONSECA BARRA

ORDEN DE INGRESOS MUNICIPALES

29/03/2010

70

VTE. INTERNACIONAL N° 1.115	PUCÓN	Fecha Giro 0	len
Domicilio	Ciudad	R.U.T.	

DEVOLUCIONES Y REINTEGROS	Cód. Act. Ec.	Periodo	29/03/2010
----------------------------------	---------------	---------	------------

Unidad Giradora	Cuota	Venc. Pago
POR CONCEPTO DE INTERESES BOLETA DE LUZ \$ 190 Y BOLETA DE AGUA \$ 424		

REINTEGROS VARIOS	Denominación	Código	Valor Girado	Valor Pagado
		115-08-99-001-000-000		614
				614
			SUBTOTAL	

SOLO PARA PATENTES COMERCIALES
El Contribuyente tiene las siguientes
Obligaciones en relación a las patentes:
- Avisar cambio de dueño.
- Avisar traslado del negocio.
- Devolver a la Municipalidad la patente al término del negocio.
- Ubicar la patente en un lugar visible al público.
- La infracción a estas obligaciones será sancionada con multa.

I.P.C.			
Multas e Int.			614
		TOTAL	

MARCIA

Forma de pago Contado

FUNCIONARIO EMISOR

Válido únicamente con la firma y timbre del cajero

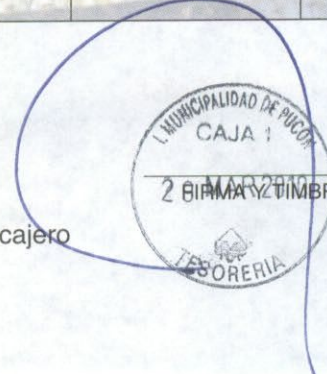

2 FIRMA Y TIMBRE DEL CAJERO

